

うたづ No.750

人生120年 賑わいと思いやりが紡ぐ 日本で一番住みやすい町 うたづ

11 2025



特集

「国民年金特集」

..... 2

行政あらかると

..... 4

「後期高齢者医療・国民健康保険からのお知らせ」

「保育施設等入所申込受付」

「宇多津町職員採用試験案内」

国民年金特集

11月は年金月間です。公的年金制度は、老後の暮らしをはじめ、けがや病気で障がいが残ったときや、一家の働き手が亡くなったときに年金を受給できるよう、保険料を出し合ってお互いを支え合う仕組みです。

日本国内に住んでいる20歳以上60歳未満の方で、厚生年金保険に加入していない方は、すべて国民年金の第1号被保険者または第3号被保険者となります。離職したときなど、国民年金加入の届出を忘れずにしましょう。

種別	第1号被保険者	第2号被保険者	第3号被保険者
加入者	学生、 自営業 など 	会社員、 公務員 など 	第2号被 保険者に扶養 されている 配偶者 
加入の届出場所	窓口、マイナポータル	勤務先	配偶者の勤務先

納付が
難しい
時は…



国民年金保険料を納めることが経済的に困難な場合、「学生納付特例制度」や「免除・納付猶予制度」があります。未納のままにしておくと、将来の「老齢基礎年金」、障がい・死亡などの不測の事態が生じたときの「障害基礎年金」・「遺族基礎年金」を受け取れない場合があります。免除や納付猶予の承認を受けると、全額納付した場合と比べて将来の年金額が低額になります。しかし、後から納付（追納）することにより、年金額を増やすことができます。手続きは、住民生活課窓口やマイナポータル、もしくは年金事務所で受け付けています。

マイナポータルでできる手続き

マイナンバーカード、インターネットにつながったパソコンやスマートフォンがあれば、国民年金の以下の手続きを自宅で24時間行えます。

① 国民年金加入の届出

・お勤め先を退職した場合などの、国民年金へ加入する手続き



② 国民年金保険料 免除・納付猶予の申請

・経済的に保険料の納付が困難な場合に、納付の免除または猶予を申請する手続き

③ 国民年金保険料 学生納付特例の申請

・学生の方が保険料の納付が困難な場合に、納付の猶予を申請する手続き

④ 国民年金付加保険料納付申出（辞退）の申出

・将来の老齢基礎年金の額を増やす場合に、付加保険料を納付するための手続き

⑤ 国民年金付加保険料該当（非該当）の届出

・農業者年金に加入した場合に、付加保険料を納付するための手続き



⑥ 国民年金保険料の産前産後免除の届出

・出産予定または出産した場合などに、産前産後期間が免除となる手続き

⑦ 口座振替納付に関する電子申請

・金融機関の預金口座から定期的に国民年金保険料を振替して納付・変更する手続き

問 住民生活課 ☎ 49-8002

谷川町長表敬訪問

●祝 全国大会出場

町在住で坂出高校2年の豆山朝美さんが、5月に行われた第65回香川県高等学校総合体育大会少林寺拳法女子単独演武の部で優勝。7月に広島県で行われた令和7年度全国高等学校総合体育大会少林寺拳法競技大会に出場しました。



●祝 全国大会出場

町出身で愛媛FCレディーズSMILKAN所属の坂村萌杏さんが、5月に愛媛県で行われた第7回日本クラブユース女子サッカー大会四国地域予選で優勝。7月に群馬県で行われた第7回日本クラブユース女子サッカー大会U-18に出場しました。



●祝 全国大会出場

宇多津北小学校5年の多田紫音さん、4年の真光希さんが、2年の真光悠仁さんが、6月に行われた第18回文部科学大臣杯小中学校囲碁団体戦香川県大会で第2位。7月に東京都で行われた第18回文部科学大臣杯小中学校囲碁団体戦全国大会に出場しました。



ゼロカーボンシティの実現に向けた連携協定締結

9月30日、Jークレジットの創出・流通に取り組み、地域脱炭素と地域経済の活性化に貢献することを目的に、株式会社百十四銀行および株式会社バイウィルと「ゼロカーボンシティの実現に向けた連携協定」を締結しました。



【協定の内容】

- ①環境価値に関する情報・サービス・ノウハウ等の提供
- ②環境価値を活用した新たなビジネスモデルの創出
- ③その他、本協定の目的に資すると当事者が認める事項

問 住民生活課 ☎49-8000

第32回大松杯 バレーボール大会

今回で32回を数える大松杯バレーボール大会が、10月11日(土)・12日(日)に、ホテルアネシス瀬戸大橋と宇多津中学校体育館にて行われました。11日(土)の開会式では、広島県代表BLAZE・石田愛子選手による選手宣誓が行われ、全力でプレーすることを誓いました。

12日(日)は、中・四国地区の各県代表チームと宇多津代表チームの全10チームによる熱戦が繰り広げられました。地元宇多津チームは、今回こそ優勝を目指すべく奮闘しました。1試合目の高知県代表チームには粘り強いプレーでフルセットの末に勝利することができました。2試合目の山口県代表チームには惜しくも敗れてしまいましたが、昨年同様の3位という好成績を残しました。

また、競技の運営は、日頃から町内で活動している社会体育団体や、宇多津中学校生徒ボランティアなど、多くの方のご協力によりスムーズに

進行することができました。関係者の皆さま、ご協力ありがとうございました。



優勝チーム「松茂 Ohana」の決勝戦・スパイクシーン

グラウンド・ゴルフ大会結果

第24回宇多津町長杯グラウンド・ゴルフ大会が、9月21日に中央公園グラウンドで行われました。

結果は次のとおりです。

- ①竹内サキ子②前川宗幸③川滝孝子④中山欽文⑤浦野眞澄⑥小野美佐子⑦松本薫⑧亀谷由夫⑨石井眞知子⑩西村俊子



林倉部長のナイスショット!



優勝 竹内サキ子さん

問 教育委員会 ☎49-80007

8月実施の防災研修

町では防災指導員を派遣しています。ぜひ活用してください。

21日：『老人保健施設ライトハートいきいき荘』の防災研修が、開催されました。

27日～29日：宇多津中学校
『危険物取扱者試験』講習



この講習は、中学校より依頼を受け、町としては初めての指導員の派遣となりました。

中学生で、国家資格である「**丙種 危険物取扱者試験**」を受験することで、将来の進路選択や防災意識を高めることにも繋がります。

問 危機管理課 ☎49-80027

行政あらかると



後期高齢者医療
国民健康保険
からのお知らせ

〔後期高齢者医療・国民健康保険共通〕

●医療費通知（医療費のお知らせ）

令和7年1月～10月診療分は、医療費通知を確定申告に利用できますが、令和7年11月～12月診療分および保険対象外の診療分など、医療費通知に記載がないものは領収書が必要です。

任意保険の給付、公的医療助成、高額療養費の給付などにより、医療費通知に記載されている自己負担額と実際の自己負担額が異なる場合は、ご自身で訂正する必要があります。

確定申告対象期間		
令和6年(2024年)分	令和7年(2025年)分	
11～12月診療分	1月～10月診療分	11～12月診療分
医療費通知 ※年1回郵送 (令和8年1月末発行予定)		領収書
前年分のため 令和7年分確定申告の 計算から除外	医療費通知に記載の ない控除対象支出は 別途領収書が必要	医療費通知の記載には データが間に合わない ため領収書が必要

	国民健康保険	後期高齢者医療
送付月	6月下旬頃および 12月下旬頃	11月下旬頃
対象者	ジェネリック医療品への切り替えにより、自己負担額が100円以上軽減できる方	ジェネリック医療品への切り替えにより、自己負担額が200円以上軽減できる方

対象者が異なりますので、左表を参照してください。

ジェネリック（後発）医薬品は、マイナ保険証をお持ちの方は、マイナポータルから医療費情報を取得でき、より簡単に医療費控除を申告できます。

※医療費通知の再発行はできませんので、領収書と一緒に大切に保管してください。



◆ジェネリック医薬品（後発医薬品）とは？

先発医薬品（最初に作られた薬）の特許終了後に、厚生労働省の認可の下で製造・販売されており、先発医薬品より安価かつ有効成分や効果が同等な医薬品のことです。

問 健康増進課 ☎49-8001

☎087-8111866

宇多津町クリーン作戦

ごみのない美しいまちづくりのため、町内一斉のクリーン作戦を行います。自治会、職場、個人などできるだけ多くの方々に参加いただき、地域や職場周辺の清掃活動に協力をよろしく願います。

12月7日（日）

午前8時30分～10時

※荒天の場合は中止します。

実施区域 町全域

集合場所

・自治会：各自治会で決めた集合場所

・自治会未結成区域および事業所：JR宇多津駅南口

（サポーターセンター前）

問 住民生活課 ☎49-8000



令和8年度 保育施設等入所申込受付



令和8年4月から保育所(園)、幼稚園、認定こども園等への入所を希望する方の申し込みを受け付けます。下記をご参照のうえ、お申し込みください。

【教育認定(1号認定)】

※1号認定：満3歳以上で、住所・就労状況に関わらず利用する児童

	施設名	定員	対象児童	基本利用時間	申込期間、申込・問い合わせ先
公	幼 宇多津幼稚園	190名	3歳児～5歳児 ※満3歳を含む	午前9時～午後2時 ※施設により、時間が異なる場合があります。 ※就労状況により、上記時間外の保育も利用できる場合があります。	期 令和7年11月4日(火) ～令和7年11月21日(金) 申 各希望施設 または 教育委員会(役場北館2階) 午前8時30分～午後5時15分 ☎49-8007 ※申込書は、ホームページ、各施設、教育委員会、保健福祉課に備付 ※既に利用しており、来年度も引き続き利用を希望する場合は、施設にお申し込みください。
私	認 青山幼稚園	50名			
	認 香川短期大学附属幼稚園	100名			
	認 平山こども園	15名			
	認 わかくさこども園	15名			
	認 わかくさ北こども園	15名			

【保育認定(2,3号認定)】

※2号認定：満3歳以上で、就労等により家庭保育が困難で、施設での保育が必要な児童

※3号認定：満3歳未満で、就労等により家庭保育が困難で、施設での保育が必要な児童

	施設名	定員	対象児童	基本利用時間	申込期間、申込・問い合わせ先
公	保 中央保育所	150名	1歳児～5歳児	【保育短時間】 午前8時30分 ～午後4時30分 【保育標準時間】 午前7時30分 ～午後6時30分	期 令和7年11月4日(火) ～令和7年11月21日(金) 申 各希望施設 または 保健福祉課(役場本館1階) 午前8時30分～午後5時15分 ☎49-8003
私	保 あおやま保育園	60名	0歳児～2歳児		
	認 青山幼稚園	70名	2歳児～5歳児		
	認 香川短期大学附属幼稚園	80名	1歳児～5歳児		
	認 平山こども園	80名	0歳児～5歳児		
	認 わかくさこども園	125名			
	認 わかくさ北こども園	126名			
			※施設により、時間が異なる場合があります。 ※就労状況により、上記時間外の保育も利用できる場合があります。	※申込書は、ホームページ、各施設、教育委員会、保健福祉課に備付 ※既に利用しており、来年度も引き続き利用を希望する場合は、施設にお申し込みください。	

➤ 申し込みに必要な書類等

- ① 宇多津町教育・保育給付 支給認定申請書 兼 現況届 兼 保育施設等入所申込書
- ② 保育が必要な理由がわかる書類(※2,3号認定の場合)
- ③ 個人番号提供書 兼 同意書(※新規入所希望者のみ)
- ④ 重要事項確認書 兼 同意書
- ⑤ 本人確認証



➤ 保育が必要な理由がわかる書類の例(2,3号認定の場合)

- ・就 労 … 就労時間が月平均48時間以上である就労証明書(産休・育休の場合は、証明書内に期間を記載)
※自営業等の場合は、開業届や営業許可証等の実態が分かる書類の添付が必要
- ・出産等 … 妊娠・出産、疾病・障がい等、介護・看護、就学・技能習得等申立書
※母子健康手帳や医師の診断書等の写しの添付が必要
- ・求 職 … 求職活動申立書
- ・その他 … 事実が確認できるもの

➤ 入所までの流れ

期限内に申し込みをした方は、1月に選考を行い、2月中旬に選考結果をお知らせします。

期限を過ぎた場合でも定員に余裕があれば入所可能ですので、随時お申し込みください。

5月以降の入所希望者も受け付けます。

※注意：必要書類に不備がある場合は受け付けできません。

施設連絡先

〈幼稚園〉	宇多津幼稚園	☎49-0198
〈保育所〉	中央保育所	☎49-0206
	あおやま保育園	☎41-1021
〈認定こども園〉	青山幼稚園	☎49-0136
	香川短期大学附属幼稚園	☎41-0500
	平山こども園	☎49-0851
	わかくさこども園	☎49-3011
	わかくさ北こども園	☎59-9671

令和7年度 宇多津町職員採用試験案内

町職員採用試験を次のとおり実施します。

職 種	採用予定 人 数	受 験 資 格
建築	1 名程度	<p>下記の1、2、3のいずれかに該当する人</p> <p>1 (大学卒業程度) ・平成2年4月2日以降に生まれた人で、大学(短期大学、高等専門学校を除く)で建築系統の学科を卒業した人(令和8年3月末日までに卒業見込みの人を含む) ・同等の資格があると認める人で、2級建築士の受験資格を有する人もしくは令和8年3月31日までに取得する見込みの人</p> <p>2 (短大卒業程度) ・平成2年4月2日以降に生まれた人で、短期大学又は高等専門学校の建築系統の学科を卒業した人(令和8年3月末日までに卒業見込みの人を含む) ・同等の資格があると認める人で、2級建築士の受験資格を有する人もしくは令和8年3月31日までに取得する見込みの人</p> <p>3 (民間企業等職務経験者) ・昭和61年4月2日以降に生まれた人で、建築士(1級又は2級)、建築施工管理技士(1級又は2級)のいずれかの資格を有し、民間企業等で建築関係の設計、施工管理、審査等の職務経験が3年以上ある人</p>

※「建築系統の学科」は、国土交通大臣の指定する建築に関する科目を修められるものとします。

受付期間 12月5日(金) 午後5時まで

試験日程 1月10日(土) 2次試験以降は後日通知します。

試験場所 宇多津町役場 保健センター2階

申込受付等

①郵送での請求・申し込み

- ・試験案内の配布および試験申込受付は、総務課(庁舎3階)で行います。
- ・郵便で請求する場合は、封筒の表に「採用試験申込用紙請求(建築 **該当する受験資格(例：大学卒業程度)**)」と朱書きし、返信用封筒(140円切手を貼り、あて先を明記、A4サイズ)を同封してください。
- ・申し込みは郵便の場合、期間内必着です。

②インターネットでの申し込み

- ・町ホームページの最新情報「令和7年度宇多津町職員採用試験案内」のページまたは右記二次元コードより「電子申請・届出システム」にアクセスし、受験申し込みをしてください。



※申し込むことができる試験区分は一つに限ります。

※受付期間内に申し込みが完了しなかった場合は受験できません。受付期間中は24時間申し込みを受け付けますが、保守点検作業等のためシステムを停止する場合がありますため余裕を持って申し込みしてください。

☎ 総務課 人事秘書係 ☎ 49-8013



広告

坂出市と共に50年。葬儀に関することなら

ここに花を。

SAKA SOU

坂出葬儀社

葬儀に関するご相談はコチラから(24時間365日対応)

0120-42-5342

当社HPはコチラから

広告

ごうだOCEAN 歯科

日曜診療

平日診療 夜7時まで
土・日診療 夜5時まで

24時間ウェブ予約

スーパーセンター宇多津前

am9:30~pm1:00
pm2:30~pm7:00
土・日曜の午後は <休診日>
pm2:00~pm5:00 水曜・祝日

tel.0877-56-7766
http://gouda-dental.com



地域包括支援センターのお知らせ

(高齢者の総合相談窓口)



「集いの場「こすもす」」 参加者募集!

高齢者の集いの場です。介護予防サポーターも参加しています。楽しいひと時を一緒に過ごしましょう。

11月の予定

日	曜日	内容
7日	(金)	折り紙「正月飾りうま」
14日	(金)	転倒予防の秘訣
28日	(金)	作品作り「冬の季節のもの」 ※材料代100円が必要です

午前10時～11時30分
保健センター4階

対 町在住のおおむね65歳以上の方

料 無料
申 不要

認知症カフェ



認知症の方や家族の方、地域の方、介護・医療の専門職の方などが集まって語り合う場所です。

「さくらカフェ」

11月14日(金)

午前10時～11時30分

田町コミュニティ分館

料 200円(菓子代含む)

「はつはなカフェ」

11月21日(金)

午後1時30分～3時

サポートセンター

料 200円(菓子代含む)

「どんぶりカフェ」

11月28日(金)

午後1時30分～3時

古街交流プラザ

料 200円(菓子代含む)

※各カフェの申し込みは地域包括支援センターへ

☎49-8740

認知症の家族会「どんぶりの会」



認知症の介護経験がある方の交流会です。介護で悩んでいる方、不安な気持ち話をしてみませんか?

11月21日(金)

午前10時～11時30分

古街交流プラザ

内 やましろクリニック院長
山城征先生との座談会

料 無料
申 不要

宇多津まんがん体操 10周年大交流大会

宇多津町独自で開発し親しまれている「まんがん体操」(宇多津町版100歳体操)開始から今年で10年の節目を迎えることを記念して大交流大会を行います。

どなたでも参加できますので、ぜひお越しください。

11月26日(水)

午後1時15分～4時

ユープラザうたづ

内・各種表彰
・新まんがん体操披露
・基調講演
「からだもこころも元気で長生き」

講師 大野内科医師
小笠原 望先生

料 無料
申 不要

対 まんがん体操参加者
介護予防に興味のある方等

問 地域包括支援センター
☎49-8740

おやこであそぼう教室 「ぶかりん」

お子さんとの関わり方や遊び方に困り感をもつ方を対象に、日頃の困ったことの相談やお子さんと一緒に遊べる居場所として定期的に開いています。遊びながら手先の動かし方や、からだの動かし方を学ぶことができます。お子さんの「いいとこ」探しを一緒にしていきましょう。

毎月第1金曜日(2週目の月あり)午前10時30分～正午

保健センター2階 和室

料 子ども1名につき100円(おやつ代)

対 町在住の就学前の子どものその保護者

他「ぶかりん」は児童発達支援に携わっているスタッフが対応します。安心して遊びにきてください。

※詳細は下記二次元コード参照

問 相談支援センター
☎49-8028



若者向け就職個別相談会

「働きたいけど何から始めたらいいのかわからない」、「自分の向いていること、やりたいことが分からない」など、仕事や進路で悩んでいる方を対象に、さめき若者サポートステーション職員による就職相談会を個別形式で行います。

11月17日(月)午後1時～4時(二人あたり50分程度)

保健センター2階 第1研修室

料 無料

対 町在住の15歳～49歳の無業者とその家族

※家族だけの相談可

申 左記へ電話または電子申請届出サービスで事前予約

問 相談支援センター
☎49-8028



電子申請届出サービス





こどものあそびば

乳幼児から児童まで自由に遊べる施設の情報を掲載しています。



このページの詳細は、宇多津町ホームページからもご確認いただけます。
こちらの二次元コードからアクセスしてくださいね。

はぐはぐランドうたづ

乳幼児と保護者のための子育てひろばです。木のおもちゃ、絵本、大型遊具などがあります。友だちづくりや息抜きに、気軽に遊びに来てください。

開設日：月・火・木（祝日はお休み）
10:00～15:00 ※事前予約不要

☎サポートセンター 41-0516
（宇多津町浜五番丁49番地7）



消防車がやってくる

消防車がはぐはぐにやってくる！間近で見て、写真撮影ができますよ。

読み聞かせとわらべうた

「おはなしれっしや」さんによる、読み聞かせとわらべうたです。みんなで楽しみましょう。

(11月の予定)

4日	火	11:00	みんなであそぼう
10日	月	11:00	消防車がやってくる！
11日	火	11:00	心理士さんをお迎えして
		13:30	ベビーちゃんいらっしやい
13日	木	11:00	読み聞かせとわらべうた
17日	月	13:30	保健師さんQ & A
18日	火	11:00	英語であそぼう
		13:30	香短あそぼう会
25日	火	11:00	11月生まれのお誕生会

土・日もあそべる児童館

キッズプラザうたづ

18歳までの児童が無料で利用できます。図書館や遊戯室があります。卓球やボードゲームでも遊べます。

●「げ・ん・き」英語の歌教室

歌をうたったり、DVDを見たりして楽しく英語と触れ合おう。

📅 11月26日(水)

午前10時～10時30分

👤 乳幼児(0歳～6歳)



【開館時間】 午前9時～午後5時

※小学生以下は午後4時30分まで

(休館日：月曜・祝日)

☎キッズプラザうたづ

49-4005

(宇多津町浜八番丁113番地1)



●「みるぼん」やってくる！

キッズの食育教室

クイズやダンスで乳製品の大切さを教えてくれるよ！

📅 11月15日(土)

午前10時30分～11時

👤 中学生以下

※保護者同伴も可

📍 20名(要予約)・先着順



新刊コーナー

学研

「まんがでよくわかるシリーズ」

●気象情報のひみつ

●空港のひみつ

●インターネットのひみつ

みんなの知りたいことがまんがでわかりやすく学べます。読みにきてね。



南部すくすくスクエア

集会室・調理室は貸出も行っています。
予約は保健センターまで。

【開館時間】

平日：午前9時～午後9時

土日：午前9時～午後5時

(休館日：祝日・年末年始)

☎南部すくすくスクエア

85-8380

(宇多津町150番地)

●すくすくルーム

ボールプールやトンネルなどで遊べます。

📅 水・金曜日 午前10時～正午



●消防車と写真を撮ろう！

📅 11月18日(火)

午前11時～

詳細はインスタから！



●英語であそぼう

「ジェムスクール」の先生と遊びましょう！

📅 11月21日(金)

午前11時～11時30分



●保健師さんとの育児相談会

乳幼児を対象に身体測定を行います。

📅 11月5日(水) 👤 乳幼児

午前10時30分～11時30分



●スケッチブックシアター

一緒に絵を描いたりして楽しみましょう。

📅 11月19日(水)

午前10時30分～11時



●絵本の読み聞かせとわらべうた

「おはなしれっしや」の皆さんと絵本やわらべうたを楽しもう！

📅 11月26日(水)

午前10時30分～11時



すくすくカフェ

コーヒーや食事を楽しみながら交流の輪を広げましょう。

営業時間：午前9時～午後5時 ☎85-8382

(ラストオーダー：午後4時30分) 店休日：月曜・祝日



スタッフによる絵本・身体あそびも随時開催！
インスタをチェックしてくださいね。



SUKU.SUKU2025

※各施設は状況により、行事や利用時間など変更する場合があります。



リボンがつなく「いただきます」リボン購入（寄付）にご協力を

「フードリボンプロジェクト」は、一般社団法人ロングスプーン協会が推進する活動で、令和6年に本町と連携協定を結びました。

リボン1個（300円）を購入・寄付すると、子どもがリボン1個につき、1食無料で食事ができます。「子どもたちが当たり前前に食べ続けられる場を作りたい」との思いで本プロジェクトに取り組んでいます。地域で子どもたちの笑顔を支えるため、多数のご協力よろしくお願いします。

町内の実施店舗は、「遊食房屋」と「すくすくカフェ」です。また、参加協力したい店舗様も募集しています。

実施店舗はこちら
ぐるっとママ横浜HP



プロジェクト詳細はこちら
ロングスプーン協会HP



フードリボンによる支援の流れ



問 保健福祉課 ☎49-8003

最近よく耳にする“ヤングケアラー”って？

「ヤングケアラー」とは、子ども・若者育成支援推進法において、家族の介護その他の日常生活上の世話を過度に行っていると認められる子ども・若者とされています。家族の手伝い・手助けをするのは「ふつうのこと」と思うかもしれませんが、しかし、学校生活に影響が出たり、心や体に不調を感じるほどの重い負担がかかっていたりする場合は注意が必要です。

※こども家庭庁の特設ホームページでもさまざまな相談先が紹介されています ⇒



～どんなこと？～

- ▶ 障がいや病気のある家族に代わり、買い物・料理・掃除・洗濯などの家事をしている
- ▶ 家族に代わり、幼いきょうだいの世話をしている
- ▶ 障がいや病気のあるきょうだいの世話や見守りをしている
- ▶ 目の離せない家族の見守りや声掛けなどの気遣いをしている
- ▶ 日本語が話せない家族や障がいのある家族のために通訳をしている
- ▶ 家計を支えるために働いて、障がいや病気のある家族を助けている
- ▶ アルコール・薬物・ギャンブル問題を抱える家族に対応している
- ▶ 障がいや病気のある家族の入浴やトイレの介助など、身の回りの世話をしている

手伝いをする事自体は素晴らしいことですが、子どもに過度な負担がかからないよう、大人が注意する必要があります。相談機関に相談するなど、子どもが子どもらしく生活できるようにしましょう。

問 相談支援センター ☎49-8028 教育委員会学校教育課 ☎49-8007

秋のこどもまんなか月間

国は、こどもや子育て世代を社会全体で支える機運をさらに醸成すべく、毎年11月を「秋のこどもまんなか月間」と定めています。その取り組みの一つとして「オレンジリボン・児童虐待防止推進キャンペーン」を実施し、児童虐待問題に対する深い関心と理解を得ることができるよう、期間中に児童虐待防止のための広報・啓発活動など、さまざまな取り組みを集中的に実施しています。

全国の児童虐待相談件数は増加傾向にあり、香川県においても同様です。早期発見・早期対応が重要ですが、虐待予防が何より重要です。

児童虐待には、身体的虐待、性的虐待、心理的虐待、ネグレクトの4種類あります。特に近年心理的虐待が増加しています。こどもの前での激しい口論なども心理的虐待にあたります。

こどもの不自然な泣き声や怒鳴り声、激しい口論などを見た・聞いた場合、いち早く相談機関に連絡してください。通報者や相談者の秘密は守られます。

虐待をしたくてしている保護者はいません。あなたの勇気や気付きが、こどもたちと、その保護者を守ることに繋がります。



オレンジリボンには
子ども虐待を防止する
というメッセージが
込められています。

「オレンジリボン・児童虐待防止推進キャンペーン」標語

最優秀作品

『知らせよう
あなたが
あの子の声になる』



児童虐待相談窓口

☎ 児童相談所全国共通ダイヤル いちはやく ☎ 189

町の相談窓口

☎ 相談支援センター ☎ 49-8028

配偶者からの暴力相談窓口

☎ 県子ども女性相談センター ☎ 087-862-8861

パープルリボン ～女性に対する暴力をなくす運動～

内閣府男女共同参画局では、11月12日(水)～25日(火)までを『女性に対する暴力をなくす運動』期間とし、その期間中、自治体や関係団体との連携・協力のもと、シンボルである「パープルリボン」にちなんで、全国各地の建物などを紫色にライトアップするなどの普及啓発活動を行っています。町では、うたづ海ホテルをライトアップする予定です。内閣府のホームページには全国のライトアップされる建物の情報も掲載しています。

夫やパートナーからの暴力、性犯罪・性暴力、ストーカー行為、人身取引、セクシュアルハラスメントなどは女性に対する暴力であり、決して許されない行為です。この運動を通して暴力の「未然防止」や「拡大防止」に向けた意識を高めるとともに、暴力などの被害に遭っていながらその自覚がない人に被害を受けていることを認識してもらい、本人や関係者が下記の窓口にとめらわずに相談できることを願っています。



内閣府の相談窓口

☎ DV相談ナビ ☎ # 8008
DV相談+ (プラス) ☎ 0120-279-889
※ 24時間受け付け。SNS、メール相談も可能
性犯罪・性暴力の被害者のための
ワンストップ支援センター ☎ # 8891



県の相談窓口

☎ 県子ども女性相談センター ☎ 087-862-8861

町の相談窓口

☎ 相談支援センター ☎ 49-8028

秋の火災予防運動 11月9日(日)～15日(土)



「急ぐ日も 足止め火を止め 準備よし」

(2025年度全国統一防火標語)

空気が乾燥し、火災が発生しやすい時季を迎えています。
火の元に十分注意し、火災の発生を未然に防止しましょう!!



保健センターの健康行事



子育て関係の行事はアプリからも予約できます！



※天候等の理由により、中止または延期になることがあります。ダウンロードはこちら→

◆参加費無料

	予約	事業名	対象者 ★宇多津町に住民票を有する方	開催日	時間	場所 保健センター
子育て	アプリ TEL	ぶれまま・ぶれぱぱルーム (プレパパ・プレママ同士の交流)	妊婦とその家族	26日(水)	10:30~12:00	2階
	×	育児相談	乳幼児ならどなたでも	10日(月)	9:30~11:00	1階
	アプリ TEL	のびのび赤ちゃんのつどい	令和7年8・9月生	4日(火)	13:15~15:00	2階
	×	3ヵ月児健診	令和7年7月生	7日(金)	13:00~14:00 の間に時間差で 案内しています	1階
		はじめての離乳食教室	令和7年6月生	20日(木)	13:15~16:00	2階
		1歳おめでとう相談	令和6年11月生	13日(木)	13:00~14:00 の間に時間差で 案内しています	1階
		1歳6ヵ月児健診	令和6年3月9日~4月11日生	21日(金)		
		3歳6ヵ月児健診	令和4年4月8日~5月6日生	28日(金)		
	TEL	こども相談	子どものことばや発達などに 心配や相談のある方	25日(火)	9:00~12:00	1階
		ことばの相談		6日(木)		
成人	×	健康相談	町に住民票がある方 <持参物> 全教室共通：汗拭きタオル、 お茶 メタボ予防運動教室：室内用 シューズ 健康づくり教室：ヨガマット	26日(水) ※12日はお休みです	9:00~11:30	2階
	TEL	病態栄養相談		26日(水)		
	×	骨密度測定		4・25日(火)	9:30~11:00	3階
		元気もりもり運動教室		9・30日(日)		
		メタボ予防運動教室		6・13日 20・27日(木)	①13:00~14:15 ②14:30~15:45	1階
	窓口	健康づくり教室		20日(木)	9:00~12:00	
	TEL	こころの相談				

ノロウイルスに要注意!!

気温が低く、空気が乾燥してくる11月からノロウイルスによる食中毒が増えてきます。感染要因のほとんどが汚染された食品を食べることによるものです。日頃から感染予防を行い、ノロウイルスの感染・拡大を防ぎましょう。

「つけない」

調理や盛り付けを行う前には丁寧に手を洗いましょう。調理器具は食品別に使い分け、使用後は十分に洗浄し衛生的に保管しましょう。



「やっつける」

ノロウイルスを死滅させるためにはしっかりと加熱することが重要です。**85~90度で90秒以上**、中心部を加熱しましょう。



「持ち込まない」

調理する人が感染していると、その料理を食べる人にも二次感染してしまいます。症状があるときは直接食品を取り扱う作業は控えましょう。



「拡げない」

生活環境の消毒を徹底しましょう。感染者の嘔吐物等を処理する時はマスクや手袋を使用し、床などは次亜塩素酸ナトリウムで消毒しましょう。



学校だより

宇多津北小学校

レッツゴースクールデー・ 地域ふれあいフェア

9月20日(土)、宇多津北小学校で「レッツゴースクールデー・地域ふれあいフェア」が行われました。

レッツゴースクールデーでは、生活科や総合学習・図画工作科、体育科の内容を親子で一緒に活動したり、講話を聴いたりしました。その中で4年生は、「安心安全な町づくり」防災グッズを作ろう」ということで、町講師の方を招いて、ゴミ袋でカップを作りました。災害時に体温保温や雨風をしのげる役割があることを学び、防災意識を高めることができました。



6年生は、「子どもも大人も元気」ということで、体育館で、親子体操をしました。親子数名で手をつないでフラフラップを渡していく活動など、小学生最後の親子のふれあいを楽しみました。親子共々笑顔であふれていました。

その後、地域ふれあいフェアが行われ、地域の方を講師として招いて、昔遊びを教えてもらいました。パトカーや白バイ展示、起震車体験では実際に乗ることができ、大興奮でした。



全部で12の活動があり、「シールラリー」や「キーワードあつめ」をしながら、楽しくまわることができました。地域の方々と一体となって様々な活動を行うので、大人も子どもとても楽しみな行事の一つです。今年も、天気も良く、すべての活動ができ、子どもも大人も大変満足な一日でした。

人権コラム

職場の人権

職場内での「セクシュアルハラスメント」「パワーハラスメント」「マタニティハラスメント」など、職場での人権侵害は、労働者の権利を侵害するだけではなく、企業の評判や業績にも悪影響を及ぼします。近年、働き方改革が進む中、問題の多様化が進んでいます。一人ひとりの人権を尊重する観点から、受けた者が不快と感じたら、それはハラスメントと認識することが大切です。

●ハラスメントの判断基準

ハラスメントは、言動を受ける側の感じ方を基準として判断すべきと考えます。

【パワーハラスメント】

- ・指導・指示内容(気にくわない)はNG
- ・言い方が威圧的・陰湿(怒鳴る・陰口はNG)
- ・度を超えていないか(罵倒・人格否定の発言はNG)
- 【カスターマーハラスメント】
- ・社会通念上相当な範囲を超えた言動
- ・労働者の就業環境が害される

【セクシャルハラスメント】
一般的には意に反する身体的接触によって強い精神的苦痛を被る
・明確に抗議しているにもかかわらず放置された状態
・心身に重大な影響を受けていることが明らかな場合
【マタニティハラスメント】
・妊娠、出産に関する制度、措置の利用に関する言動により、雇用する女性労働者の就業環境が害されること
・雇用する女性労働者の妊娠や出産したことに対する嫌がらせの言動により就業環境が害されること

●ハラスメントの影響

被害者にとつては、能力の発揮が妨げられることや職場に居づらくなるなど、労働に不利な結果や影響を生じさせます。また、加害行為者自身には、職場における信用の失墜や処分の対象という大きな不利益が生じます。さらに、企業にとつては、職場の秩序の乱れや退職や休職により適正・効率的な企業運営が妨げられることになります。
差別やハラスメントなど、人権が守られない状況が発生するのは、「相手が嫌なこと」

を想像できていないことが原因となる場合があります。「嫌なこと」は人それぞれ違うのに、自分が嫌ではないからと深く考えずに相手に接することで、知らず知らずのうちに不快な思いをさせていることがあります。人権を考える時、大切なキーワードは「想像力」ではないかと考えます。

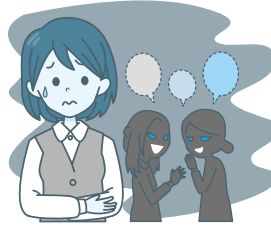

広告

2026 入試日程

入試日 **11月15日** 10:00 ~ 14:00 ~
出願期間 **11/1 (土) ~ 11/7 (金)** 必着
■学校推薦型選抜前期
■指定校選抜Ⅰ・Ⅱ・Ⅲ期
入試種別 ■社会人選抜Ⅰ期
■留学生選抜Ⅰ期

★1・2年生のみなさまへ★
ウエルカムキャンパス開催

12/20 (土)
高校1・2年生のみなさまへ
全国的に志望校の絞り込みが早期化しています。
この機会をお見逃しなく
詳細は、12月号のうたづ広報で確認してください。



香川短期大学

宇多津町浜一番丁10番地

(TEL) 49-8033 入試センター





うたづ海ホタル イベントカレンダー

11月

開催日 未定	ワークショップ(クラフトバンドの手作り雑貨他) / S.I.S クラフトバンド
開催中止	うたごえ広場 / ゆうとぴあギター倶楽部
16日(日)午後1時～2時30分	ギター弾き語り / 榊元 正宏
23日(日)午後1時30分～3時	琴・オカリナ・フルートのライブ / Sweet Clover

☆全て入場無料です。なお予告なく変更になる場合がありますのでご了承ください。



各スペースでのイベント・展示などは随時受け付けています。

問 うたづ海ホタル ☎49-0860



ユープラザうたづニュース

11月 催物

1日(土)	映画上映会「団地」	16日(日)	第52回グループ磯定期演奏会
2日(日)	第27回ショパン国際ピアノコンクール in ASIA 香川地区大会	26日(水)	「宇多津まんでがん体操」 10周年記念大交流大会
3日(月・祝)	ピアノ発表会	29日(土)	中野 優作 講演会
8日(土)・9日(日)	うたづ文化祭・芸能祭	30日(日)	ピアノ発表会

※予告なく変更または中止になる場合があります。

問 ユープラザうたづ ☎49-8020



ライブラリーうたづニュース

開館時間 午前9時30分～午後9時

ジェムスクール英語のおはなし会

11月14日(金) 午前11時～
ライブラリーうたづ おはなしコーナー
英会話教室の先生が英語でかみ
しばいや絵本を読んでもくれます。

おはなしれっしやのおはなし会

11月15日(土) 午前11時～
ライブラリーうたづ おはなしコーナー
絵本の読み聞かせ



本の交換会

家庭でいらなくなった本を
お互いに持ち寄り、交換する
「本の交換会」を実施します。
11月29日(土)～30日(日)
午前10時～
ユープラザうたづロビー
当日、持ち寄りとさせて
いただきます。
参考書・教科書・専門書・雑誌
などをご遠慮ください。

ユープラザうたづLINE
公式アカウント



公式Instagram



UPLAZA.UTAZU

ハーモニーホール・ライブラリーう
たづのイベント情報を発信します。

県内公共図書館連携企画

実施期間 11月1日(土)～30日(日)

『#つながる図書館「発見! “知らなかった”に出会う本」』

同じテーマで各図書館おすすめ本を展示します。
ぜひこの機会に本を読んでみませんか。



◎ボランティア「モコモコ」のおたのしみ会はお休みです。

問 ライブラリーうたづ ☎49-8025 問 ユープラザうたづ ☎49-8020

11月の 休館日

ライブラリーうたづ 4日(火)・10日(月)・17日(月)・25日(火)・28日(金)

ユープラザうたづ 4日(火)・10日(月)・17日(月)・25日(火)

児童書



おっ!
高畠 純 (作)



いやいやはるくん
よこた あきこ (作)



ローマの休日
蜂八 優月 (小説)



ダークネス
桐野 夏生 (著)



お米がもっと好きになる。
炊き方、食べ方、選び方
柏木 智帆 (著)



せとうち建築
金床 美也子
(建築監修)

一般書

ライブラリーうたづ
新着図書案内



うたづ俳壇

瀬戸の風芒はらりと静かなり 青木 恵子

虫の闇愛書片手に耳を立て 喜多 法子

秋たけて電柱の影のびており 井上 芳水

鍵束に鍵ひとつ足し秋の入り 林 和恵

サ高住の母に手を振る秋の夕 小島 京子

老いたれば故里にこそ柿落葉 藤本 康子

山寺の竹しだれおり秋時雨 小西 勝子

秋蝶の溺れおりけり草の中 木下 玲子

首筋の齢かくせぬ秋桜 香川 樹子

花桐句会 吉岡 御井子選

秋寂びて君が逆さにいるワイン 御井子

鹿鳴きて女性総理の誕生か 祐子

秋瀬戸芸郷土料理の押し寿司で 順子

達人は秘して奥山キノコ採り 文子

葡萄くる優しさ添へてお裾分け 里美



11月の休日当番医



日	内科及び小児科		外 科
2日 (日)	小林内科胃腸科 医院(富士見町) ☎45-9595	上里医院 (江尻町) ☎45-8111	永井整形外科 医院(川津町) ☎45-1177
3日 (月・祝)	いけうち小児科 医院(宇多津町) ☎49-2100	まつむら内科 クリニック(江尻町) ☎44-1133	高尾医院 (元町) ☎46-5111
9日 (日)	回生病院 (室町) ☎46-1011		
16日 (日)	坂出市立病院 (寿町) ☎46-5131		
23日 (日)	聖マルチン病院 (谷町) ☎46-5195		
24日 (月・祝)	佐藤医院 (駒止町) ☎46-3387	伊藤内科消化器科 クリニック(川津町) ☎44-1930	たかはし整形外科 医院(笠指町) ☎45-6121
30日 (日)	香川県立中央総合医療センター ウェル クリニック(横津町) ☎45-2312	永井循環器内科 医院(川津町) ☎44-1177	番の州ハピネス クリニック(八幡町) ☎44-5566

※変更になる場合がありますので、必ず新聞紙上等でご確認ください。
「医療情報ネット」にも掲載していますので、
ご活用ください。
<https://www.iryuu.teikyouseido.mhlw.go.jp/>
※医療機関によって受け付け・診療時間等が異なります。
くわしくは医療機関に直接お問い合わせください。



電子申請届出サービス

問 総務課 ☎49-8013

1月号原稿は、11月20日(木)までに提出してください。掲載の申し込みは、左記からお願いします。

「広報うたづ」掲載希望の方へ

宇多津駅北口を
東に徒歩すぐ!

**今こそ
テニス!**

運動能力
向上!

ダイエット
にも!

宇多津インドアテニススクラブ
comfortable life style in tennis

無料体験レッスン受付中!!
お気軽にお問合せください。

0877-35-7980

体験レッスン2回無料!!
詳しくはこちら▶▶▶

〒769-0205 宇多津町浜五番丁49-1

12/14日『親子で防災力アップ訓練』参加者募集!

令和7年12月14日(日) 午前9時～12時(午前8時30分～受け付け) 保健センターにて、防災訓練や避難体験などができるイベントを行います。南海トラフ地震がいつ起きるか分からない今、いざという時に落ち着いて判断、行動ができるよう、幅広い年代の方々にご参加いただき、防災について考える1日にしていただければと思います。ぜひ、ご参加ください。
★募集人数には限りがあります。**11月11日(火)まで**に、下記お問い合わせ先へ、お申し込みください。



マンホールトイレの説明



AED 蘇生訓練



水消火器による消火訓練



段ボールパーテーション設営訓練



段ボールベッド設営訓練

子どもから大人まで、参加できる体験コーナーは、救命救急や防災資機材を使用した体験ができ、いざという時に役にたつ内容となっています。

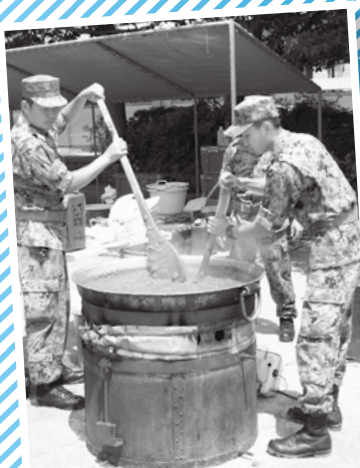

炊き出し訓練：
盛り付け・配膳



自衛隊がやってくる!!

自衛隊の皆さんが、炊き出し訓練でカレーライスを作ります。盛り付け・配膳は、小・中学校のPTAの方々にご協力いただきます。この機会に「名物!!自衛隊カレー」を食べましょう!

関 危機管理課 ☎49-8027

お知らせ

資格取得支援補助金

移住定住促進と第二次産業従事者の専門的能力の向上を目的として、技術系資格などの取得に要する受験料・受講料の経費の一部を補助します。

【対】 町に住民登録がある満18歳以上の方で、1年以上継続して町に居住する意思がある方

※その他条件あり

【対象資格】

フォークリフト運転技能、クレーン運転者技能、電気工事士、危険物取扱者など

【対象経費】

資格の取得にかかる試験（講習）に要する受験料（受講料）

【補助金額】

対象経費の1/2

（上限2万5千円）

【申】 交付申請書に必要な書類を添付してまちづくり課へ提出してください。

※申請書様式は町ホームページからダウンロード



問 まちづくり課 ☎49-8009

令和8年二十歳のついで

【と】 令和8年1月11日（日）

受け付け開始▼午後1時式典開始▼午後1時30分

【よ】 ユープラザうたづ

ハーモニーホール

【対】 町に住民登録がある平成17年4月2日〜平成18年4月

1日生まれの方

【他】 対象の方および町外在住で町の式典に出席を申し出た方

方には、12月上旬ごろに案内状を送付します。

※12月12日（金）までに案内状が届いていない場合は、左記へ連絡してください。

※詳細は町ホームページ参照

問 教育委員会 ☎49-8007

角山温水プール休館

水の総入れ替えおよび機械の整備・設備点検などのため角山温水プールを休館します。

【期】 11月9日（日）〜20日（木）

※11月21日（金）より通常どおり開館します。

問 角山運動公園温水プール

☎49-4770

国税の納税証明書

国税の納税証明書は、スマホやパソコンを利用してオンラインで請求・受け取りができます。入札参加資格審査や各種免許の登録・更新手続きのため納税証明を取得する際は、ぜひご利用ください。

・税務署に行く必要がない

・期間内であれば何度でも印刷・使用可能



納税証明リーフレット
国税庁 HP
オンラインでの交付請求

問 坂出税務署 ☎46-3131

スタンプラリー実施中！

町観光協会では、観光協会員6店舗と協力して「カレーうどん町うたづ」スタンプラリーを行っています。

6店舗で提供しているオリジナルカレーうどんを食べて豪華景品に応募しましょう！

※スタンプラリーは下記二次元

コードから参加

【期】 12月末まで

問 町観光協会事務局（まちづくり課内）

☎49-8009

瀬戸内国際芸術祭2025

瀬戸内国際芸術祭2025 開催は11月9日（日）まで！

10月3日から開幕した瀬戸内国際芸術祭の秋会期は、残り僅かの開催となりました。いつも見る風景も、作品があると一味違った雰囲気になります。会期限定の食事の販売もありますので、町民の皆さんも是非ご賞味ください。

瀬戸内国際芸術祭の町関連情報はホームページにも掲載していますのでご覧ください。



詳細はコチラから

問 まちづくり課 ☎49-8009

草刈りサービス
空き家管理は
クランにおまかせ！

CLAN株式会社
☎0877-88-8137
丸亀市川西町北2257番地2

LINE見積もり大歓迎！
HPもみてね！

四国医療専門学校へ行こう！

オープンキャンパス
11月16日（日）
10:00～13:00（受付9:30～）

夜間オープンキャンパス
12月3日（水）
18:00～20:00（受付17:30～）

香川県の方は交通費1,000円補助！！

459 四国医療専門学校 TEL.(0877)41-2323
〒769-0295 香川県宇多津町浜五番丁52-1
https://www.459.ac.jp/

あおの山クラブ

エアロビクス教室

障がい者理解の事業として
行っています。

11月1日(土) 12月6日(土)

午前11時～正午

保健センター

持 飲み物、タオル

町在住の方(年齢・障がい
の有無は問いません)

他 動きやすい服装

申 NPO法人メロディー

43-3630

✉ v_s_melody@yahoo.co.jp

子ども若者カフェ

11月22日(土)

午前9時～午後5時

南部すくすくスワエア

料 無料

対 子どもや若者とその家族
(小学生以上は同伴なしで
利用可能)

定 20名(予約可能)

他 ボランティア募集中

問 一瀬堂

090036451310

第21回中讃

秋のぴちぴちとれたて市

中讃海域で捕れた鮮魚や加
工品の販売をはじめ、魚のつ



ホテルアネシス瀬戸大橋
3階 平安
主 宇多津商工会
料 4000円
対 町民
定 先着180名
締 12月12日(金)
問 宇多津商工会 49-1311

迎春

第30回ドリーム祭り

11月3日(月・祝)

午前9時～午後4時

イオンタウン宇多津
(2階中央広場)

主 社会福祉法人ドリーム・障
害福祉サービス事業所ド
リームパラダイス・ドリー
ムパラダイス親の会

内 フリーマーケット、衣類、
陶器、手芸品、喫茶コー
ナー、手作り体験コーナー
等

問 ドリームパラダイス

49-9889

梅木佳子監督作品上映会

11月7日(金)～13日(木)

午前9時～午後4時

イオンシネマ宇多津

申 下記二次元コードから
予約販売

※当日券あり

問 梅木さん

✉ keikorin3033@gmail.com



全国瞬時警報システム(Jアラート) 情報伝達訓練実施

災害などの非常時に全国瞬時警報システム(Jアラート)から送られる
緊急情報を確実に皆さんにお伝えするため、町内放送(屋外スピーカー、
防災ラジオ、戸別受信機)を使った情報伝達訓練を行います。

とき: 11月5日(水) 午前10時00分

とき: 11月12日(水) 午前11時00分

※ Jアラートとは、災害時に国
から発信される緊急情報を
人工衛星などを活用して瞬時
に伝達するシステムです。



問 危機管理課 49-8027

賢く備える相続と税金 **12/5(金)**
13:30～15:00
参加無料
場所 坂出市民ふれあい会館
定員 20名(飛び込み参加OK)

洲崎雅裕 司法書士 岩脇浩美 税理士
・土地の相続 ・生前贈与と
・遺言書の書き方 相続税対策

セミナー終了後、無料相談お受けします

岡田公宏税理士事務所
お問合せ・お申込み先 丸亀市原田町2-2-9番地2
相談無料 TEL:0877-85-3320

結婚相談所ムスベル
うちの子も結婚できました!
全国44店舗の安心と経験
プロ仲人と歩む幸せ婚活

多くの声に
お応えして...
結婚相談所
ムスベルが **高松**にオープン!!

独身のお子様の結婚相談
あきらめないで! まずはお気軽にご連絡くださいませ

マルシェマークCMS取得 ムスベル株式会社
結婚相談所ムスベル高松
香川県高松市寿町1-3-2 日進栄ビル6階
☎ 0120-138-026
営業時間: 10時～19時 定休日: 第2、第4水曜日

四国学院大学 入学試験

- ① 学校推薦型選抜
- ② 総合型選抜B日程

同大学(善通寺市)ほか

願書受け付け

- ① 11月13日(木)必着
- ② 11月21日(金)必着

※詳細は二次元コード参照



問 同大学入試課

0120-459433

63-5353

info@sg-u.ac.jp

匠の学舎

オープンスクール
(建築職人育成学校)

12月14日(日)

午前9時〜受け付け

匠の学舎(琴平町)

授業体験(木工・家具製作・重機など)、学校説明、在校生との交流など

※内容は変更の場合あり。

ホームページ内オープンスクール案内欄より申し込み
https://takumi-manabiya.com

問 同校 89-1676

令和8年度入学試験

11月29日(土)午前9時〜

香川看護専門学校

内 小論文・面接

対 一般・社会人

申 11月13日(木)

21日(金)

※詳細は下記

ホームページ

参照

問 同校総務部

63-6161

検査審査会制度

検査官が事件を裁判にかけなかったこと(不起訴処分)のよしあしを、選挙権を有する国民の中から「くじ」で選ばれた検査審査員が審査する制度です。

※詳細は下記

二次元コード

ド参照

問 丸亀検査審査会事務局

23-5281



香川短期大学

カルチャー講座

●食生活を考えよう!

〜今日からできる〜

成長期の身体づくり

11月29日(土)午前9時30分

午後1時30分

同大学給食実習室・調理実習室

内 食育ゼミの学生による食育

教室と調理実習

1000円(材料費)

料 小学生高学年・中学生

対 エプロン・バンダナ・ハン

定 先着20名

申 11月4日(火)

7日(金)

※下記ホーム

ページから

申し込み

問 同大学食物栄養学科栄養指導研究室 垣淵さん

49-5530



eiyou@kic.ac.jp

令和8年度

校外教育スポーツ

奨学金事業奨学生募集

経済的な理由で塾やスポーツ教室などを十分に受けることができない子どもたちに対する助成事業として、学校外教育経費(月謝など)を支払う給付型奨学金事業を行います。

対 県内の中学生・高校生

締 12月15日(月)必着

※詳細はホームページを参照

http://s-jidoukin.or.jp

問 公益財団法人砂原児童基金

087-8372230

087-8372228

s-jidou@s-jidoukin.or.jp

スポーツ教室

① アイススケート教室

② ミニテニス教室

③ 雪遊びツアー

と 12月13日(土)

午前7時30分〜午後4時

12月21日(日)

午後1時〜3時

3 令和8年1月24日(土)〜

25日(日)

トレスター白山アイスアリーナ

② 宇多津北小学校体育館

③ 鏡ヶ成スキー場

① 無料(入場料、滑走料、貸スケート靴は個人負担)

② 無料

③ 交通費9000円(宿泊代、レンタル代は別途)

対 ① 県内在住の方(小学生以下は保護者同伴)

② 小学生以上(小学校3年生以下は保護者同伴)

③ 年齢不問(小学生以下は保護者同伴)

定 ① 70名 ② 20名 ③ 45名

申 事前申し込み必要

締 12月2日(火)

12月10日(水)

3 令和8年1月7日(水)

問 ディスポートキラキラたづ

info@disport-kirakira.jp

060-1573-5254

令和8年度

香川県公立学校

臨時的任用職員登録試験

12月6日(土)

香川県教育センター

(高松市郷東町)

締 11月25日(火)

申 原則インターネットから

試験案内・申込用紙の配布

県庁、各県民センター

県ホームページでダウンロード可。(ID:20688)

問 県教育委員会事務局

義務教育課

087-8323743

広告

家族葬会館

うたづ葬祭

お別れの思いを形にしませんか。
一般葬・家族葬・小さな葬儀、直葬
ご相談ください。



○140名収容可 ○24時間受付

(有)うたづ葬祭

49-2028

祝日のごみ収集

11月3日(月・祝)と11月24日(月・祝)は、月・木曜日の収集地域で通常通り可燃ごみを収集します。午前8時30分までに出してください。

角山環境センターでも受け入れています。(受け入れ時間)午後1時30分～4時、有料)

問 住民生活課 ☎ 49-8000
角山環境センター ☎ 49-4511

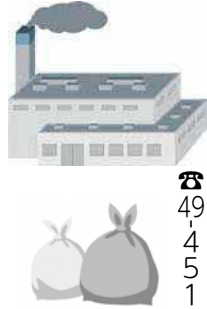

キャッシュレス決済

住民生活課および税務課の窓口での交付手数料の支払いにキャッシュレス決済が利用できます。

【利用できるサービス】

コード決済、クレジット・デビット・プリペイド・電子マネー

※詳細は左記窓口で問い合わせてください。

問 住民生活課 ☎ 49-80002

住民生活課窓口時間延長

※毎週水曜日午後7時まで(祝日の場合は木曜日)

●業務内容

・住民票の写し、戸籍の謄抄本(全部事項・個人事項)など各種証明書交付
・印鑑登録、印鑑証明書交付
・転入転出などの異動届
・マイナンバーカードの交付、更新

※開庁の延長を実施しているのは住民生活課のみです。転入や転出に付随する他課での手続きが必要な場合は、後日来庁をお願いする場合があります。

マイナンバーカード 11月の休日交付(予約制)

予約は左記連絡先へ。

※11月30日(日)

午前8時30分～11時45分

※変更の可能性があります。

※電子証明書やカードの更新案内が届きましたら手続きをお願いします。

問 住民生活課 ☎ 49-80002



相談あれこれ

福祉

高齢者相談

認知症や介護に関する相談など

☎ 月～金 午前8時30分～午後5時

問 地域包括支援センター ☎ 49-8740

障がい者相談(身体・知的・精神)(要予約)

障害に関することや福祉サービスの利用に関する相談など

☎ 月～金 午前9時～午後5時

問 相談支援センター ☎ 49-8028

身体障がい者相談(要予約)

宇多津町身体障害者協会相談員が受ける相談

☎ 第3金曜日 午後1時30分～

☎ あみのうら交流センター相談室

福祉なんでも電話相談

社会福祉協議会職員が受ける介護・ボランティアおよび各種相談

☎ 月～金 午前9時～午後5時

【問い合わせ先】

社会福祉協議会 ☎ 49-0287



健康

病態栄養相談(要予約)

糖尿病・高血圧症などの栄養相談

健康相談

血圧測定、尿検査、体内脂肪量測定、血管老化度測定など健康に関する相談、骨密度測定

☎ 11月26日(水)

午前9時～11時30分

【問い合わせ先】

保健センター ☎ 49-8008

救急電話相談

痛みや発熱等で病院に行くべきか迷うとき
医師・看護師が相談に応じ助言します。

☎ 毎日 24時間受け付け

問 ▶ 子ども(15歳未満)対象

☎ # 8000 または

087-823-1588

▶ 大人(15歳以上)対象

☎ # 7119 または

087-812-1055



子育て

育児相談

子どもの食事・発育・発達など子育て全般についての相談

☎ 11月10日(月) 午前9時30分～11時

こども相談(要予約)

子育てや子どもの発達に関する相談など

☎ 11月25日(火) 午前9時～

ことばの相談(要予約)

子どものことばの発達に関する相談

☎ 11月6日(木) 午前9時～

【問い合わせ先】

保健センター ☎ 49-8008

子育て相談

子育てに関すること、いじめ、虐待など

☎ 月～金 午前9時～午後5時

問 相談支援センター ☎ 49-8028

子ども教育相談

☎ 月～金 午前9時30分～午後4時

☎ 少年育成センター

問 同センター ☎ 49-4001



その他

行政相談

☎ 第3金曜日 午後1時～3時

☎ 役場本館1階相談室

問 総務課 ☎ 49-8013

交通相談

☎ 第4金曜日 午前9時～午後3時

☎ うたづ安全安心ステーション

問 住民生活課 ☎ 49-8000

納税相談

☎ 月～金 午前8時30分～午後5時

☎ 税務課

問 税務課 ☎ 49-8004

法律相談(隔月)(要予約)

☎ 11月7日(金) 午前9時～正午

☎ あみのうら交流センター相談室

問 社会福祉協議会 ☎ 49-0287

他 日程が変更になる場合があります。

人権相談(隔月)

☎ 12月10日(水) 午前9時～正午

☎ 保健センター2階研修室

問 住民生活課 ☎ 49-8002

一般相談(要予約)

民生委員による

地域における問題等を相談

☎ 毎週火曜日 午前9時～正午

問 社会福祉協議会 ☎ 49-0287

わかくさ北こども園

5歳児

“わかくさ家族うんどうかい”

9/27

がありました

お遊戯



心をあわせて

バトンをつないで
がんばりました

リレー

友だちと一緒にのびのびと
踊ることができました

お遊戯



4歳児

ごっこあそび大好き

④水族館ごっこ



4歳児

お部屋が
大きな水族館
(マンタ、
ジンベイザメ、
たこ) 大迫力!!①みんなの夢が詰まった個性あふれる
わくわくハウスを作ったよ

5歳児



中央保育所

魔法使い変身!!
マジックめいろハウス。
得意技はマジックです。

⑤魚釣りコーナー

いっぱい
つれたよ。宇宙でジャンプ!
ジャンプ!

③氷のひんやりハウス

冷たくて気持ちいい。
ソフトクリームや
かき氷もおいしいよ

②ロケットハウス

カラフルな
ロケットに乗って
宇宙へレッツゴー!

人口の動き(10/1現在推計値) ●人口 18,596人(前月比-17人)(男)9,089人(女)9,507人 ●世帯数 9,338世帯(前月比-7世帯)

各課連絡先電話番号・メールアドレス

〈住民生活課〉
ごみ・し尿 ☎49-8000
戸籍・住民票・年金 ☎49-8002
jyumin@town.utazu.kagawa.jp

〈保健福祉課〉
福祉・保育所・介護保険 ☎49-8003
hoken@town.utazu.kagawa.jp

〈健康増進課〉
国民健康保険・福祉医療 ☎49-8001
kenko@town.utazu.kagawa.jp

〈保健センター〉
hoken-c@town.utazu.kagawa.jp ☎49-8008

〈税務課〉
zeimu@town.utazu.kagawa.jp ☎49-8004

〈出納室〉
☎49-8005

〈教育委員会〉
kyouiku@town.utazu.kagawa.jp ☎49-8007

問い合わせ先が不明な場合 ☎49-0511(代表)

〈地域整備課〉

土木・建築 ☎49-8012
chiiki@town.utazu.kagawa.jp
農林水産 ☎49-8012
chiiki2@town.utazu.kagawa.jp
下水道 ☎49-8011
suidou@town.utazu.kagawa.jp

〈まちづくり課〉
machi@town.utazu.kagawa.jp ☎49-8009

〈総務課〉
soumu@town.utazu.kagawa.jp ☎49-8013

〈危機管理課〉
kikikanri@town.utazu.kagawa.jp ☎49-8027

〈議会事務局〉
gikai@town.utazu.kagawa.jp ☎49-8014

〈地域包括支援センター〉 ☎49-8740

〈相談支援センター〉 ☎49-8028

〈ご意見・ご提言〉 ☎49-8211

宇多津町ホームページアドレス
<https://www.town.utazu.lg.jp>

宇多津町LINE公式アカウント

アカウント名: 宇多津町
LINE ID: @utazu



生活情報配信「くらしナビ」登録コーナー

lifenviutazu@yb74.asp.cuenote.jp

・町からのお知らせ
・防災情報など



宇多津町防災行政無線テレホンサービス

防災行政無線の放送内容を確認できます。

☎49-7337

