



# うたづ

No.751 2025

# 12

人生120年 賑わいと思ひやりが紡ぐ 日本で一番住みやすい町 うたづ



西町東太鼓台の皆さん  
(宇夫階神社)

## 特集

..... 2

「令和6年度決算の概要」  
「人権問題について考えよう」

## 行政あらかると

..... 8

「民生委員」  
「議会予定」



# 令和6年度 決算の概要

令和6年度の一般会計決算額は、歳入80億2700万円、歳出73億7200万円で、前年度と比較して歳入で2億7700万円、歳出では1億3700万円それぞれ増となりました。

国県支出金は物価高騰対応重点支援地方創生臨時交付金等の増により前年度比2億3700万円の増となりました。また、地方交付税は前年度比1億8100万円、各種交付金は定額減税減収補填特例交付金等の増により前年度比1億4400万円それぞれ増加しました。一方、町税は定額減税による個人町民税等の減により前年度比4600万円減の29億4700万円となりました。

また、町債は中学校体育館等の空調設備設置事業の完了による緊急防災・減災対策事業債等の減により1億2400万円、繰入金金は財政調整基金繰入金金の減で1億3700万円それぞれ減となりました。

## 歳入

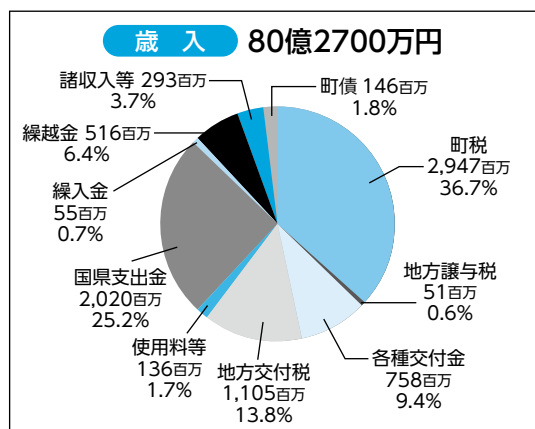

## 歳出

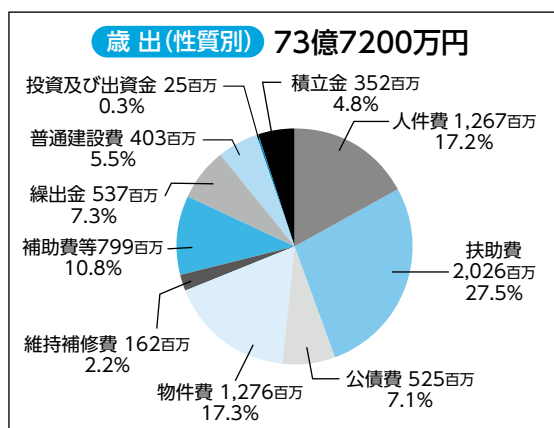
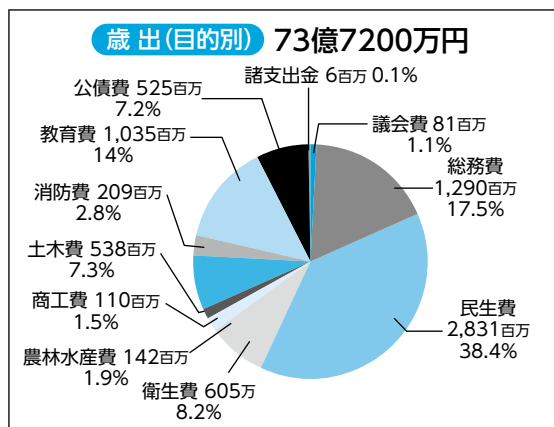

目的別で見ると、総務費は標準化・共通化対応事業、定額減税補足給付金事業の増等により2億6300万円、農林水産費は北浦漁港5号浮桟橋改修事業の増等により4700万円それぞれ増加しました。一方、民生費は電力・ガス・食料品等価格高騰重点支援臨時給付金事業の減等により6400万円、商工費は企業誘致条例誘致促進助成金事業の減等により5700万円、教育費は中学校体育館等の空調設置事業の完了等により3000万円それぞれ減

※100万円未満四捨五入

性質別で見ると、定額減税補足給付金事業等により、扶助費が20億2600万円(27・5%)と最も多く、次いで物件費が12億7600万円(17・3%)となっています。

地方債残高および基金積立金については、下表のとおりです。地方債残高のうち、臨時財政対策債は地方交付税に替わる財政措置で、後年度に償還金の全額が国から補てんされる地方債です。



図 総務課 ☎ 49-8013

# 人権問題について 考えよう！

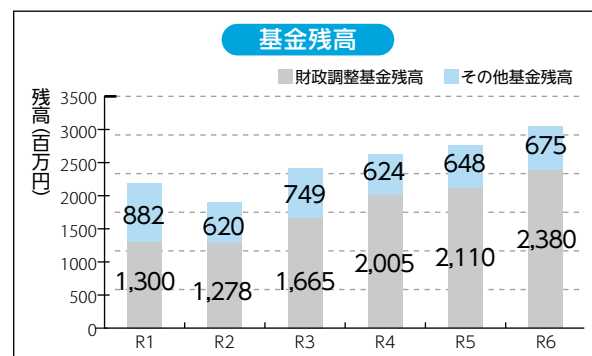
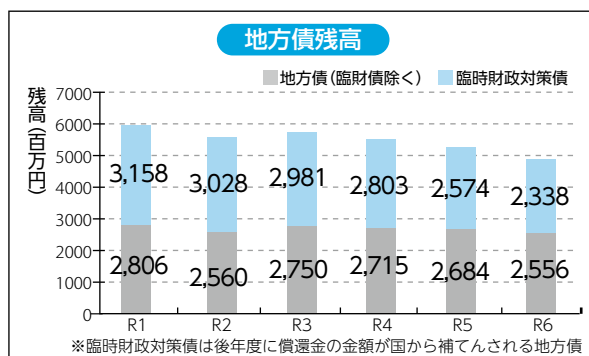

12月4日(木)から10日(水)は「人権週間」です。1948年12月10日、第3回国連総会において採択された「世界人権宣言」を基に1949年、法務省と人権擁護委員会、法務省と人権擁護委員会の提唱で始まりました。

## ●戦争を正当化

世界に目を向けると、ロシアのウクライナ侵攻は「ウクライナ政権から虐待と大量虐殺にさらされている市民を守る」とされていますが、これは真実なのでしょうか。また、ウクライナ侵攻に国際社会が非難を強める中、ネット上では、ロシア人への誹謗・中傷や差別的な書き込みが目立ちます。

私たちは、「事実と真実」を「正しく」知る必要があります。正しく知らなければ、差別も戦争も助長されていきます。

ウクライナは、第二次大戦

後、ソビエト連邦に併合されますが、東西冷戦終結後に独立しています。ウクライナ憲法第21条には、「全ての人は自由であり、その尊厳、及び、権利において平等である。人権、及び、自由は奪われることのない神聖なものである」と書かれており、「人権」、「自由」、「平和」、「平等」ということがあります。ウクライナがどのような国を求めているかがわかります。

日本国憲法にも同様のことがあり、「国民主権」、「平和主義」「基本的人権の尊重」が憲法を構成している3本柱です。憲法の主旨を日々の生活の中で具現化していく責任を私たちは負っています。

## ●広報うたづ(人権コラム)

### 【今年の振り返りと学び】

個人人権課題では「性的少数者」「インターネットによる人権侵害」「外国人」「子ども」

も」「ハンセン病元患者への偏見」「女性」「同和問題」「障がい者」「高齢者」などにふれました。

多くの人権侵害は、「ちがいを」「単なるちがいを」とは受け止めずに侮蔑したり見下したりする差別的な意識を上乗せし、自己保身や自己優位性を得ようとする自己中心的なことがきっかけとなっています。

「職場での人権問題」では、企業の利潤の追求と同時に、社会の一員として基本的人権の尊重が必要だと述べました。それは企業内外での人権侵害は、企業の成長にブレーキをかけるからです。そして、自分の業務とは直接関わりがないという意識が人権侵害の温床になると述べました。

「同和問題」では、部落に対するマイナスの情報が刷り込まれていく社会構造と自分とは関係ないという意識から正しい認識が持てていないことをお知らせしました。

今後も学校での人権・同和

教育や社会教育での啓発により正しく理解した世代が、次代に正しく教えていける循環を町ぐるみでめざすべきだと改めて考えました。

## 【来年への展望】

インターネットの進展により新たな人権問題が出現したり、深刻化したりしている社会の中で私たちはどう社会生活を営んでいけばよいのか不透明な状況にあります。人権課題に対して、第三者(傍観者)に共通する意識と子どもたちの間で起こるいじめの構図は類似しています。

「いじめ」を例にとつて述べますが、「なぜ、ダメなのでしょう?」と問われるとどう回答しますか。「〇〇さんがかわいそうだから」では十分な回答です。それは、大多数の傍観者の意識には、〇〇さんの犠牲で自らの安心を得ていた、かわいそうと言っているが自己保身があったりするからです。本来、学校や教室は、安心して学び、過ごす場所だと皆が願っています

が、いじめはその願いを壊していきます。

「みんなが困る問題だからダメ」に考えが至れば、傍観者の言動を変えていきます。この意識を社会にある人権侵害の克服に当てはめていきます。

人権課題に対して自分事に考え行動していこうとする意識を醸成することが、来年の「広報うたづ(人権コラム)」の展望です。

広告

坂出市と共に50年。葬儀に関することなら

ここに花を。

**SAKA SOU**

坂出葬儀社

葬儀に関するご相談はコチラから(24時間365日対応)

**0120-42-5342**

当社はHPから「チラシ」から「お問い合わせ」

# 12月1日から公共施設 予約がもっと便利に！

宇多津町は、行政サービスにおけるデジタル技術の積極的活用により、住民サービスの向上や業務効率化に取り組み、持続可能なまちづくりを推進しています。この取り組みの一環として、住民サービスの向上を目指し、12月1日から、「公共施設予約システム」を導入します。これまで窓口でしかできなかった施設の予約を、インターネットを通じて24時間いつでも簡単に行的うただけるようになります。

## 公共施設予約システムの 主なポイント



- ① 24時間いつでも予約  
パソコンやスマートフォンで、場所や時間を気にせず予約可能。
- ② クレジットカードでの使用  
料支払いに対応

施設の使用料はオンラインでクレジットカード決済が可能となり、窓口での支払い手続き不要。

- ③ 複数施設の予約もまとめて  
複数の施設と月日の空き状況を同時に確認し、予約登録も同時に可能。
- ④ 予約状況や履歴も簡単確認  
システム上で予約の一覧がいつでも簡単に確認可能。
- ⑤ 書類のやり取りなし  
予約までの手続きをオンラインで完結できるため、紙の書類の提出不要。提出のため来庁不要。

## 対象施設

### 生涯学習課

学校体育施設（宇多津小学校、宇多津北小学校、宇多津中学校）、町民体育館、デュアルスポーツセンター、総合型スポーツ施設、3号公園テニスコート  
保健センター  
保健センター、三角邸、南部すくすくスクエア、サポートセンター、やすらぎプラザ、あみのうら交流センター  
まちづくり課  
こめつせ宇多津

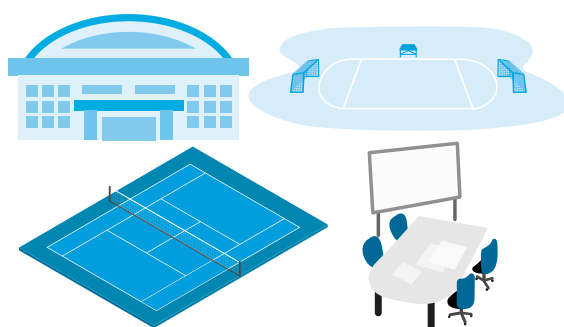

## 利用者登録

利用にあたり「利用者登録」が必要です。次の2次元コード



町ホームページ  
(12月1日公開)

ドから町ホームページに接続します。必要事項を確認し電子申請届出システムを使用し登録申請をしてください。審査の後、発行されたアカウトで「公共施設予約システム」に接続し予約できます。

## 予約手順

- ① 初めて公共施設予約システムを利用する場合、利用登録する。
- ② 希望の施設・日時を選んで  
仮予約する。
- ③ 施設管理者の審査後、予約を承認した旨の通知メールが届く。
- ④ 公共施設予約システムにログインし、クレジットカードで支払う。
- ⑤ 支払完了後、施設を利用できる。

## 決済種類

5 大国際カードブランド (Visa、MasterCard、JCB、AMEX、Diners) のほか、日本国内の各種カード会社発行のクレジットカードに対応。

## 施設予約Q&A



- Q. 何日前から予約できますか。  
A. 施設毎に異なります。各施設のホームページなどで確認してください。
- Q. キャンセルできますか。  
A. システムで取消処理する各施設担当部署へ連絡してください。ただし、決済後の自己都合のキャンセルは返金できません。
- Q. コード決済は使えますか。  
A. 現在是对应していません。

## 問い合わせ

各施設担当部署にお問い合わせください。

- 生涯学習課 ☎ 49 8 0 0 7
- 保健センター ☎ 49 8 0 0 8
- まちづくり課 ☎ 49 8 0 0 9



# おしらせ

## 行政事務標準文字

導入についてのご案内

自治体が各種証明書や郵送物で使用する

文字が標準化されます

### Q 標準化で何が変わるのですか？

A すべての自治体が同じ文字を使い行政事務を効率化するため、住民票の写しや自治体がみなさまへ発送する郵送物の宛名などに用いる文字が今までと違ったデザインになる場合があります。

### Q どのように変わるのですか？

A 部首の大きさ、曲げはねの違い、一部の長さの違いなど、デザインの差（「字形」の違い）の範囲内で変わる場合があります。漢字の骨組み（「字体」の違い）は変わりません。

字体は同じだが、  
字形（デザイン）が変わる例

硬 → 硬

文字構成要素の大きさの違い

雪 → 雪

文字構成要素内の画の長さの違い

湾 → 湾

文字構成要素内の曲げ止めと曲げ跳ねの違い

空 → 空

文字構成要素内の画と画の接触、非接触の違い

### Q いつから変わるのですか？

A 令和7年度から順次導入されます。導入開始時期や、対象となる証明書や郵送物の種類は、自治体により異なります。

### Q 行政事務標準文字とは何ですか？

A 「行政事務標準文字」は、すべての自治体が同じ文字を使うことによって効率的な行政サービスの実施や大規模災害への迅速な対応ができるよう、導入するものです。戸籍や住民票で使用されている標準的な文字をもとにデジタル庁が作成しました。

### Q 今までの漢字は使えないのですか？

A 行政事務標準文字は、自治体が発行する証明書や印刷物、コンピューター処理などで使われるものであって、住民の方が同じ文字を使用しなければならないというものではありません。なお、戸籍では従来の文字を保持し続けます。<sup>（※1）</sup>書類などに使う文字は、手書きの文字であればこれまで通りに使えます。コンピューターから入力する文字は行政事務標準文字を利用することになります。

（※1）戸籍情報システム及び戸籍附票システムは、従来の文字セットを行政事務標準文字と対応させて保持することで従来の文字セット、文字コード及び文字フォントを使用することを経過措置として可能とします。

現在、国では法律（※2）に基づき、これまで各自治体が個別に構築・運用・管理してきた業務システム（※3）の統一・標準化を進めています。その際、文字についても、これまで各自治体がコンピューターにあらかじめ登録されていない文字として独自に作成してきた文字（外字）ではなく、デジタル庁で作成した統一文字規格である「行政事務標準文字」を導入することが原則とされています。これにより、各自治体が個別に外字を作成したり確認したりする手間やコストを省き、異なる部署間・自治体間においても同じ文字規格で効率的な行政サービスが実施できるようになります。

※2 地方公共団体情報システムの標準化に関する法律（令和3年法律第40号）

※3 対象システム 以下の20業務のシステム

①児童手当、②子ども・子育て支援、③住民基本台帳、④戸籍の附票、⑤印鑑登録、⑥選挙人名簿管理、⑦固定資産税、⑧個人住民税、⑨法人住民税、⑩軽自動車税、⑪戸籍、⑫就学、⑬健康管理、⑭児童扶養手当、⑮生活保護、⑯障害者福祉、⑰介護保険、⑱国民健康保険、⑲後期高齢者医療、⑳国民年金

< ④戸籍の附票、⑪戸籍に関しては、従来の文字を保持し続けます。 >



さらに詳しく知りたい方はデジタル庁ホームページへ  
<https://www.digital.go.jp/policies/local-governments/character-specification>

デジタル庁

宇多津町



# 危機管理課よりお知らせ

## シェイクアウト訓練

11月5日にシェイクアウト訓練を行いました。参加した職員は午前10時から1分間、身を守る安全確保行動を取りました。



プラスワン訓練として、負傷者が出たことを想定し、担架搬送等の訓練も行いました。



定期的に訓練を行い、いざという時に備えましょう。

## 9月実施の防災研修

町では防災指導員を派遣しています。ぜひ活用してください。



1日：マイルドハート21



7日：アルファステイツ宇多津駅前



10日：宇多津北小学校



11日：サポートセンター



20日：宇多津北小学校  
レッツゴースクールデー



親子で防災グッズ作り！



22日：香川短期大学

問 危機管理課 49-8027

## 秋の叙勲

長年、各分野で活躍された方々に贈られる秋の叙勲で、町内から次の方が受章されました。

おめでとございます。

### 【瑞宝章】

▽消防功績

藤原 準一さん(70)

(元宇多津町消防団分団長) 宇多津町消防団で長きにわたり消防活動に尽力されました。

これまでの活躍が評価されたことに対し、お祝い申し上げます。

おめでとう

ございます!!



問 危機管理課

49-8027



空気が乾燥している季節です。

暖房器具の取り扱いや火の不始末に注意しましょう。



火の元の確認をしよう!





## 表敬訪問

### ●祝 全国大会出場

町出身で大学生の城戸陽夏さんが、8月に行われた国民スポーツ大会第46回四国ブロック大会バレーボール競技成年女子で優勝。9月28日から滋賀県で行われた第79回国民スポーツ大会（わたS I G A 輝く国スポ2025）バレーボール競技に出場しました。



### ●祝 全国大会出場

町在住の南條花実さん、今田心々奈さんが、8月に行われた国民スポーツ大会第46回四国ブロック大会バレーボール競技少年女子で優勝。9月28日から滋賀県で行われた第79回国民スポーツ大会（わたS I G A 輝く国スポ2025）バレーボール競技に出場しました。

## 表彰

県社会福祉大会で、民生委員・児童委員として地域の福祉向上のために尽くされている次の方が表彰されました。

【県社会福祉協議会会長表彰】



柏原 和夫さん



高橋 敬子さん

## 宝くじ助成事業

一般財団法人自治総合センターでは、社会貢献広報事業として、宝くじの受託事業収入を財源に、コミュニティ活動に必要な備品などの整備、地域文化への支援などに助成をしており、次の事業を宝くじの助成金で行いました。



▽令和7年度  
コミュニティ助成事業

【田町南自治会】

コミュニティ活動備品の整備



## 私の地元応援募金

明治安田生命保険相互会社高松支社より地域貢献活動「地元元気プロジェクト」の一環として、明治安田生命グループの従業員の募金に会社抛の寄付を上乘せした「私の地元応援募金」を贈呈いただきました。

10月7日、同社坂出営業部営業部長の楠田貴宏さん、同部総務課長の長端輝子さん、同部の大源阿沙さんから谷川町長に目録が贈呈されました。



## 企業版ふるさと納税による 寄附をいただきました

本町のまち・ひと・しごと創生推進事業に賛同いただき、企業版ふるさと納税として寄附をいただきました。

- ①株式会社マグネット  
大阪府大阪市北区西天満  
2丁目9-14
- ②株式会社カトージ  
愛知県大山市羽黒北金屋  
39-2

【企業版ふるさと納税とは】

国の認定を受けた地方創生プロジェクトに対して企業が寄附を行った場合、税制上の優遇措置が受けられる制度です。最大で寄附額の約9割が税額控除されます。※詳細は町ホームページ参照

問 まちづくり課

☎ 4980009





新しい民生委員が決まりました

この度の改選で、次の方々が新たな民生委員・児童委員に決まりました。  
任期は、令和7年12月1日～令和10年11月30日です。

お住いの地区の民生委員・児童委員の名前や連絡先がわからないときは、  
保健福祉課または社会福祉協議会まで問い合わせてください。



宇多津町民生委員・児童委員

氏 名	担 当 地 区	氏 名	担 当 地 区
木谷 慶仁	北浦、大橋東	末包 正行	大橋、大橋南、大橋北
柏原 和夫	平山、新開(東)	住吉 久美	新開(西)
北本 実	坂下西、坂下東、向山北、 岩屋(JR 高架から北)	和田 美恵	新町
山本麻記子	浜一番丁、浜二番丁、三番丁	水尾 順子	浜四番丁、浜九番丁
大福 律子	浜五番丁	中山 育子	浜六番丁
岡崎 年子	浜七番丁	伊藤 宏美	浜八番丁、宇夫階
水尾 伸一	伊勢町、栄町、幸町、浜町、塩浜	西川美智子	水主町、今市、倉の前
中野 栄幸	山下、かじや町	山田 豊喜	大門、本町、浦町、中村
井部 忠男	県営宇多津団地(1棟～26棟)	喜田美佳子	津の郷 北県営宇多津団地(27棟～40棟)
吉井 保	鍋谷	山田 一恵	津の郷
未 定	西町中、西町東、西横町	未 定	岩屋(JR 高架から南)、向山南
未 定	十楽寺、京都東山	未 定	田町北、田町南、長縄手

宇多津町主任児童委員

氏 名	担 当 地 区
國友 浩子 ・ 吉田 治子	町全域

問 保健福祉課 ☎49-8003、社会福祉協議会 ☎49-0287



7月号の広報の記事・折り込みチラシに掲載した「町長への手紙」は、12月末が受付期限になります。  
宇多津町をさらに良くしていくため、多数の意見・提案をお待ちしています。

問 総務課 ☎49-8013

「町長への手紙」  
皆さんの声を  
まちづくりへ

広告

2026 入試日程

入 試 日 12月14日 10:00～

出願期間 12/1(月)～12/8(月) 必着

- 学校推薦型選抜後期
- 総合型選抜後期
- 資格利用選抜後期
- 社会人選抜Ⅱ期
- 留学生特別入試Ⅱ期(3年課程)

★1・2年生のみなさまへ★  
ウェルカムキャンパス開催

12/20  
(土)

受付 9:00～  
9:30～10:00 全体ガイダンス  
10:00～11:30 各学科体験プログラム

全国の志望校の絞り込みが早期化しています。  
この機会をお見逃しなく  
詳細は、本学ホームページで確認してください。



香川短期大学

宇多津町浜一番丁10番地  
(TEL) 49-8033 入試センター



問 議会事務局 ☎49-8014

日 時	会議内容	開 会	場 所
12月3日(水)	本会議(開会)	午前9時30分	本会議場
12月5日(金)	本会議(一般質問)	午前9時30分	
12月8日(月)	本会議(一般質問)	午前9時30分	

※詳細は、町ホームページをご覧ください。本会議は傍聴することができます。

第4回定例会予定





**宇多津町民限定！  
四国水族館  
無料デー開催！**

四国水族館が開館して今年の5月で5周年を迎え、町民の皆さんに四国水族館の魅力をあらためて感じていただきたく、四国水族館無料デーを開催します。

四国水族館に行ったことがある方もない方もぜひご家族連れでご来館ください。

令和8年1月18日(日)

午前9時～午後6時

**事前申請方法**

●スマートフォンから申請

- ①下記二次元コード読み取り



- ②フォームに沿って必要事項を入力

- ③スマートフォンで撮った本人確認書類(免許証、マイナンバーカードなど)の画像データを添付して送信

※同世帯の方はまとめて申請してください。

※パソコンから同様に申請できます。詳しくは町ホームページ

ムページをご覧ください。

●紙面で申請

- ①今月号の広報に折り込みの申請書に必要事項を記入
- ②まちづくり課窓口へ申請者本人が申請書と本人確認書類を持参して申請

※同世帯の方は1枚にまとめて申請してください。記入欄が足りない場合は、申請書裏面をコピーまたは、まちづくり課窓口まで取りに来てください。

**入館希望時間帯**

- ・午前9時～11時
- ・午前11時～午後1時
- ・午後1時～3時
- ・午後3時～5時

※当日の混雑回避のため、申請時に入館希望時間帯を選択してください。

※当日は、極力希望した入館時間帯にお越しください。

※入館後は、午後6時の閉館時間までお楽しみいただけます。(退館は各自自由)

※最終入館は午後5時30分まで

**事前申請期間**

12月1日(月)～19日(金)

**当日の入館方法**

●事前申請の場合

申請内容の確認後、申請書に記載の住所へ申請者分の『リストバンド』を送付します。当日は届いたリストバンドを必ず手首に巻いてご来館ください。スムーズに入館できます。

●当日受け付けの場合

本人確認書類を必ず持参してご来館ください。

**注意事項**

※当日の混雑回避のため、極力『事前申請』にご協力ください。

※車でお越しの際は、四国水族館駐車場ほか、有料駐車場をご利用ください。

※周辺の商業施設や路上への駐車は、ご遠慮ください。

☎まちづくり課

49-8009



協力隊の横のつながりで実現!!

## 自家焙煎珈琲店スタンプラリーのご紹介

地域おこし協力隊丸山です。秋の宇多津はイベント盛りだくさんで、瀬戸芸では期間内開催した1社9ヶ寺巡りの景品のサコッシュを付けた方を見かけ嬉しく思いました。また例大祭では神幸行列に参加し熱気を感じました。

### 坂出・宇多津・丸亀3市町の自家焙煎珈琲店スタンプラリー

自家焙煎をしている店舗に絞った珈琲好きにはたまらない企画で、各店舗の自慢の珈琲を味わいながら3市町を散策するのも一興です。隣の市の魅力的な珈琲店も知ることが出来る楽しい企画ですのでぜひご参加ください。

**スタンプラリー**

山口一郎さんの書下ろしイラストのオリジナルステッカーがもらえるほか素敵なプレゼントが抽選でもらえます。

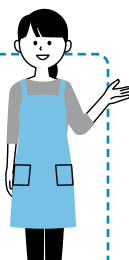

## 地域おこし協力隊活動紹介

自家焙煎珈琲店  
スタンプラリー

宇多津 坂出 丸亀

2025.10.18(土)～12.28(日)

宇多津・丸亀・坂出3市町で自家焙煎珈琲店を営む3つのまちで、自家焙煎珈琲店を営む3つのまちが協賛します。  
各市内の自家焙煎珈琲店を巡り、スタンプラリーに参加し、スタンプラリーの景品をゲットすることができます。  
また、スタンプラリーの景品をゲットした方には、オリジナルのオリジナルステッカーがプレゼントされます。

協賛店：自家焙煎珈琲店  
【協賛店】オリジナルステッカー  
【スタンプラリー】オリジナルスタンプラリー

賞品：オリジナルステッカー、オリジナルスタンプラリー景品、オリジナルスタンプラリー景品、オリジナルスタンプラリー景品

応募方法：各市内の自家焙煎珈琲店にスタンプラリーの景品をゲットし、オリジナルのオリジナルステッカーをゲットする。

お問い合わせ：087-800-0009

☎まちづくり課 49-8009



## 地域包括支援センターのお知らせ

(高齢者の総合相談窓口)

### 「集いの場「こすもす」」 参加者募集!

高齢者の集いの場です。介護予防サポーターも参加しています。楽しいひとときを過ごしましょう。初めての方、大歓迎です。

### 12月の予定

日	曜日	内容
12日	(金)	民謡クラブの踊り
19日	(金)	音楽 こすもす・みゅーじっく・せらびー

【と】午前10時～11時30分  
【と】保健センター4階  
【対】町在住のおおむね65歳以上の方  
【料】無料  
【申】不要

### 「認知症カフェ」

認知症の方や家族の方、地域の方、介護・医療の専門職の方などが集まって語り合う場所です。



### 「さくらカフェ」

【と】12月12日(金)  
午前10時～11時30分  
【と】田町コミュニティ分館  
【料】2000円(菓子代含む)

### 「はつはなカフェ」

【と】12月19日(金)  
午後1時30分～3時  
【と】サポーターセンター  
【料】2000円(菓子代含む)

### 「どんぐりカフェ」

12月はお休みです。

※各カフェの申し込みは地域包括支援センターへ  
☎49-8740

### 「認知症の家族会」 「どんぐりの会」

地域包括支援センター職員と介護経験者が認知症に関する相談にのります。認知症についての不安や悩みなど小さなことでも気軽に相談ください。

### 「認知症の家族会」 「どんぐりの会」

【と】12月15日(月)  
午後1時30分～3時  
【と】古街交流館1階  
【料】無料  
【申】不要

## 後期高齢者医療制度からのお知らせ

### オーラルフレイルを予防しましょう

「オーラルフレイル」とは、噛む力や舌の力などが弱くなり、お口の機能が低下した状態です。何もせずにそのまま放置すると、低栄養や誤嚥性肺炎のリスク上昇や、全身の健康状態の悪化につながります。お口の健康状態を知り、早めにケアしていくことが大切です。

### オーラルフレイルチェック ～こんなことで困っていませんか?～



- ☐ むせる・食べこぼす
- ☐ やわらかいものばかり食べる
- ☐ 口が乾く・においが気になる
- ☐ 滑舌が悪い・舌が回らない
- ☐ 食欲がない・少ししか食べられない
- ☐ 自分の歯が少ない



◎あてはまる項目がある場合は、オーラルフレイルかもしれません。

### ～「オーラルフレイル」に早く気づくためにも歯科健診は重要です～

75歳および80歳の方を対象に6月末にご案内している歯科健診では、歯の本数や状態、歯周病のチェックだけでなく、食べ物を噛む力や飲みこむ機能、口腔乾燥の状態なども調べます。※**受診期限は令和8年2月28日(土)まで**となっています。対象の方は、ぜひこの機会に受診してください。

### 受診時の持参物

- ① マイナンバーカードもしくは資格確認書
- ② 受診券 ③ 歯科問診票・健診票

※②・③については6月末発送の案内に同封しています。

※受診券等の再交付が必要な方は香川県後期高齢者医療広域連合までご連絡ください。



健診は無料!  
治療は有料!

75歳・80歳の方限定  
(令和7年4月1日現在)  
※受診券は令和7年6月末に発送

歯科医院へ  
予約の電話  
(案内に同封の健診実施機関一覧に記載されている歯科医療機関に限る)

問診票  
問診票を記入

受診  
期限: 令和8年2月28日(土)

問 健康増進課 ☎49-8001  
県後期高齢者医療広域連合 ☎087-811-1866



# こどものあそびば



乳幼児から児童まで自由に遊べる施設の情報を掲載しています。



このページの詳細は、宇多津町ホームページからもご確認いただけます。  
こちらの二次元コードからアクセスしてくださいね。

## はぐはぐランドうたづ

乳幼児と保護者のための子育てひろばです。木のおもちゃ、絵本、大型遊具などがあります。友だちづくりや息抜きに、気軽に遊びに来てください。

開設日：月・火・木（祝日はお休み）  
10:00～15:00 ※事前予約不要  
☎サポートセンター ☎41-0516  
（宇多津町浜五番丁49番地7）

年末は12月25日（木）まで  
年始は1月6日（火）からです。

### ●ツリーを作ろう （※要予約・限定18組）

まつぼっくり  
でクリスマスツリーを作ろう！



### ●干支の フォトコーナー

来年の干支の馬などの背景で自由に写真が撮れます。



（12月の予定）

1日	月	10:30	ツリーを作ろう（要予約）
2日	火	11:00	オカリナを楽しもう
		13:30	ツリーを作ろう（要予約）
9日	火	13:30	香短あそぼう会
11日	木	11:00	みんなであそぼう
18日	木	11:00	12月生まれのお誕生会
22・23・25日	月・火・木	終日	干支のフォトコーナー
22日	月	10:30	保健師さんQ&A
23日	火	11:00	クリスマスお話会

土・日もあそべる児童館

## キッズプラザうたづ



【開館時間】 午前9時～午後5時  
※小学生以下は午後4時30分まで  
（休館日：月曜・祝日）

☎キッズプラザうたづ

☎49-4005

（宇多津町浜八番丁113番地1）

年末年始は12月29日（月）～  
1月3日（土）までおやすみです  
「げ・ん・き」は  
1月7日（水）からです

### ●乳幼児ひろば「げ・ん・き」

☎水・金曜日 午前9時～11時30分

☎乳幼児と保護者



### ●「げ・ん・き」英語の歌教室

歌をうたったり、DVDを見たりして楽しく英語と触れ合おう。

☎12月17日（水）

午前10時～10時30分

☎乳幼児と保護者



### キッズのクリスマス会

香川短期大学の学生さんが来てくれるよ！

☎12月20日（土）

午前10時～11時

☎0歳～18歳までのこども

※乳幼児は保護者同伴

☎30名（要予約）・先着順



### 児童館のおやくそく

★あいさつをしよう！

★けんかをしないで、仲良く遊ぼう！



## 南部すくすくスクエア

集会室・調理室は貸出も行っています。  
予約は保健センターまで。

※12月29日（月）～1月3日（土）は休館します。

### ●すくすくルーム

ボールプールやトンネルなどで遊べます。

☎水・金曜日 午前10時～正午



### ●スケッチブックシアター

一緒に絵を描いたりして楽しみましょう。

☎12月17日（水）

午前10時30分～11時



### ●保健師・栄養士さんの育児相談会

身体測定、栄養相談とあわせて保護者のベジチェック（野菜摂取量測定）・骨密度の測定もできます。

☎12月3日（水） ☎乳幼児

午前10時30分～11時30分



### ●香川短大学生と遊ぼう

保育を学ぶ学生と一緒に遊ぼう！

☎12月23日（火）

午後1時30分～2時



【開館時間】

平日：午前9時～午後9時

土日：午前9時～午後5時

（休館日：祝日・年末年始）

☎南部すくすくスクエア

☎85-8380

（宇多津町150番地）

### ●絵本の読み聞かせとわらべうた

「おはなしれっしゃ」の皆さんと絵本やわらべうたを楽しみましょう。

☎12月24日（水）

午前10時30分～11時



### ●冬休みキッズ縁日

射的やお菓子釣りなどのミニ屋台で縁日気分を楽しもう！3回無料券あり。ぜひあそびに来てね！

☎12月28日（日） 午後1時～3時



コーヒーや食事を楽しみながら交流の輪を広げましょう。  
営業時間：午前9時～午後5時 ☎☎85-8382  
（ラストオーダー：午後4時30分） 店休日：月曜・祝日



スタッフによる絵本・身体あそびも随時開催！  
インスタをチェックしてくださいね。



SUKU.SUKU2025

※各施設は状況により、行事や利用時間など変更する場合があります。



## 保健センターの健康行事



子育て関係の行事はアプリからも予約できます！



※天候等の理由により、中止または延期になることがあります。ダウンロードはこちら→



### ◆参加費無料

	予約	事業名	対象者 ★宇多津町に住民票を有する方	開催日	時間	場所 保健センター
子育て	アプリ TEL	はつらつ子育てコース (沐浴等実技実習)	妊婦とその家族	14日(日)	13:15～16:00	1階
		すこやか栄養コース (栄養の話・調理実習・試食)		9日(火)	9:30～13:00	2階
	×	育児相談	乳幼児ならどなたでも	15日(月)	9:30～11:00	1階
		3ヵ月児健診	令和7年8月生	5日(金)	13:00～14:00 の間に時間差で 案内しています	
		はじめての離乳食教室	令和7年7月生	24日(水)	13:15～16:00	2階
	アプリ TEL	離乳食フォローアップ相談	令和7年2月・3月生	8日(月)	9:00～11:30	1階
	×	1歳おめでとう相談	令和6年12月生	11日(木)	13:00～14:00 の間に時間差で 案内しています	
		1歳6ヵ月児健診	令和6年4月12日～5月10日生	12日(金)		
		3歳6ヵ月児健診	令和4年5月7日～6月15日生	19日(金)		
	TEL	こども相談	子どものことばや発達などに 心配や相談のある方	16日(火)	9:00～12:00	
		ことばの相談		4日(木)		
		22日(月)		13:15～16:15		
成人	×	健康相談	町に住民票がある方 ＜持参物＞ 全教室共通：汗拭きタオル、 お茶 メタボ予防運動教室：室内用 シューズ 元気もりもり運動教室：室内 用シューズ（23日は不要） 健康づくり教室：ヨガマット	10・24日(水)	9:00～11:30	
	TEL	病態栄養相談		24日(水)		
	×	骨密度・野菜摂取量測定		23日(火)	9:30～11:00	2階
		元気もりもり運動教室		2日(火)		3階
		メタボ予防運動教室		7・28日(日)		
	窓口	健康づくり教室		4・11日 18・25日(木)	①13:00～14:15 ②14:30～15:45	
	TEL	こころの相談		25日(木)	9:00～12:00	1階

## 带状疱疹の予防接種がまだの方へ

**対象者** 今年度 65歳、70歳、75歳、80歳、85歳、  
90歳、95歳、100歳以上になる方

※対象者には4月に案内と予診票を送付しています。

詳しい内容はこちらから



(宇多津町ホームページ)

**接種期間** 令和7年4月1日～令和8年3月31日まで



**注意!**

- ・不活化ワクチンを希望する方は、接種間隔を2ヵ月以上空ける必要があるため、1回目の接種はできるだけ令和7年12月末までに行ってください。
- ・公費助成の対象となるのは今年度限りです。5年後に対象にはなりません。

問 保健センター ☎49-8008

## 学校だより 宇多津幼稚園

『ようちえんじゃー!』

10月25日、宇多津幼稚園の年中・年長児が幼稚園の太鼓台を奉納しました。

前日、宇多津小学校の校庭で田町と大門の太鼓台を、園の遊戯室で津之郷の獅子舞を見学して、子どもたちは心が弾み、お祭りモードばっちり。当日の昼過ぎの約束の時間が待ちきれない様子で、子どもたちはお揃いの赤い法被やハチマキを粋に着け、張り切って集合場所の横町公園に賑やかに集まってきました。

みんなの思いが届いて雨も上がり、午後2時、お下りの合図の花火が軽快に青い空に上がりました。さあ、幼稚園太鼓がいよいよ宮入り。地域の皆さんやお客様に見守られ、会長のリードのもと、子どもたちは声高々に掛け声を境内いっぱいに響かせました。そして、幼稚園太鼓は沿道のお客様に声援をいただき、温かく見守られながら目的地に向かいました。



「あーら、みておくれ、ようちえんじゃー!」年中児が綱を引っ張り、年長児が太鼓台を押し、子どもたちの声や力が重なりあつて勇ましく輝いていました。

今年も子どもたちの健やかな成長に感謝し、交通安全と幸せを祈願できました。道中、宇多津幼稚園を卒園した先輩や保護者の方々から温かい声援をいただきました。懐かしそうに太鼓台を見つめるまなざしが印象的でした。時代がかわっても大切に継承していきたい伝統を今年も子どもたちが繋ぎました。



## 人権コラム

### 職場の人権

#### ●ハラスメントの背景

企業が発展するためには、従業員が十分に能力を発揮できる環境整備が不可欠で、労働者個人の尊厳を傷つけて働く意欲を奪うハラスメントを発生させないことが事業主にとって非常に重要な課題です。

ハラスメントに共通する原因はコミュニケーション不足であり、相手の性格を無視し配慮に欠けた言動がハラスメントへと発展します。また、被害者と加害者の価値観に大きなずれがあり、被害者が深刻なショックを受けている一方で、加害者は悪気がなく無自覚というケースもあります。

#### ●ハラスメント防止に向けて

世代間での価値観の違い、ジェンダー、国籍、宗教など、これまでの人生や育った環境によって、感じることは人それぞれ違うため、多様な価値観や考え方の中で互いの存在を尊重し合える関係性が必要です。「自分の当たり前が、相手にとっては当たり前とは

限らない」「自分の考えは正解ではない」という認識や謙虚さが、加害の側に立つリスクを抑えます。

#### ●誰もが働きやすい事業所

近年、人権に対する認識の高く、侵害に対する意識も高くなってきましたが、自分の業務とは直接関わりがないと思うてないでしょうか。このことが、人権侵害が起きる温床になる意識といえます。

業務時間内だけではなく日常的なさまざまな生活場面でも人権に関する正しいイメージを持つことが大切です。人権啓発や人権教育に取り組む人々の反差別の意識の変化は、具体的行動に繋がっていきとされているからです。

#### ●人に優しい企業

企業と利害関係にある人のことを「ステークホルダー」と呼びます。従業員、顧客、取引先、株主、周辺住民などで、男性や女性、高齢者や若者、障害のある人とそうでない人、外国人など、さまざまな人がいます。ステークホルダーの利益を擁護する中で、特に人権に配慮した企業を「人に優しい企業」と呼びます。さらに、障害者雇用促

進法で定められた障害者雇用、高齢者や外国人への配慮、同問題の解決に向けた公正採用、従業員への人権研修に注力し、人権を尊重した誰もが働きやすい事業所づくりの推進が望まれます。



広告

宇多津駅北口を素に徒歩すぐ!

託児所完備! 手ぶらOK! 運動不足解消に!

今こそ テニス!

宇多津インドアテニススクラブ

comfortable life style in tennis

無料体験レッスン受付中!!

お気軽にお問合せください。

0877-35-7980

体験レッスン2回無料!!

詳しくはこちら▶▶▶

〒769-0205 宇多津町浜五番丁49-1





## うたづ海ホテル イベントカレンダー



12月

開催日 未定	ワークショップ(クラフトバンドの手作り雑貨他) / S.I.S クラフトバンド
7日(日)午後1時～3時	うたごえ広場／ゆうとぴあギター倶楽部
21日(日)午前11時～午後0時30分	琴・オカリナ・フルートのライブ / Sweet Clover
21日(日)午後1時～2時	ギター弾き語り / 榎元 正宏

☆全て入場無料です。なお予告なく変更になる場合がありますのでご了承ください。



海ホテルより  
年末年始休館の  
お知らせ



各スペースでのイベント・展示などは随時受け付けています。

問うたづ海ホテル ☎49-0860

12月28日(日)～1月3日(土)の期間、休館させていただきます。  
ご不便をおかけ致しますがご理解・ご協力の程お願い申し上げます。  
尚、臨海公園はご利用できますので是非お出かけください。



## ユープラザうたづニュース

12月 催物

7日(日) ピアノ発表会
14日(日) キッズダンスパーティ
21日(日) 丸亀市民吹奏楽団第51回定期演奏会
27日(土) ユープラザうたづジルベスターコンサート



※予告なく変更または中止になる場合があります。

問ユープラザうたづ ☎49-8020



## ライブラリーうたづニュース

開館時間 午前9時30分～午後9時

### ボランティア「モコモコ」のクリスマス会

- 日** 12月13日(土) 午後1時～  
**場** ユープラザうたづ 1階視聴覚室  
**定** 30名(要申込)  
**内** きらきらhappyベル演奏会・  
 クリスマスの  
 スノードームを  
 つくろう



### おはなしれっしゃのおはなし会

- 日** 12月20日(土)  
 午前11時～  
**場** ライブラリーうたづ  
 おはなしコーナー  
**内** 絵本の読み聞かせ



### 本の交換会

- 家庭でいらなくなった本を  
 お互いに持ち寄り、交換する  
 「本の交換会」を実施します。  
**日** 12月20日(土)～21日(日)  
 午前10時～  
**場** ユープラザうたづロビー  
**他** 当日、持ち寄りとして  
 いただきます。  
 参考書・教科書・専門書・雑誌  
 などをご遠慮ください。

ユープラザうたづLINE  
公式アカウント



公式Instagram



UPLAZA.UTAZU

ハーモニーホール・ライブラリーうたづのイベント情報を発信します。

◎ジェムスクール英語のおはなし会はお休みです。

★年末年始のお知らせ…12月28日(日)～1月3日(土)まで休館します。  
※ユープラザうたづ正面玄関横の図書返却ポストをご利用ください。

問ライブラリーうたづ ☎49-8025 問ユープラザうたづ ☎49-8020

## 12月の 休館日

ライブラリーうたづ 1日(月)・8日(月)・15日(月)・22日(月)・28日(日)～31日(水)

ユープラザうたづ 1日(月)・8日(月)・15日(月)・22日(月)・28日(日)～31日(水)

### 児童書



クリスマスの  
ねがいごと  
M.クリスティーナ・バトラー (文)



小さい魔女と  
大きい魔女  
岡田 晴恵 (作)



スーパーマーケット  
まるごとずかん  
中村 陽子 (監修)



いまだ悪戦苦闘中  
垣谷 美雨 (著)



天馬の子  
高瀬 乃一 (著)



森のはずれの  
美術館の話  
梨木 香歩 (文)

### 一般書

ライブラリーうたづ  
新着図書案内



# うたづ俳壇

釘ふくみ釘打つリズム秋空に 井上 芳水

祖母を待つ菊一輪のひとときを 林 和恵

紅葉に響く太鼓も雨の朝 小島 京子

在りし日を偲びまいらす露の夜や 藤本 康子

返したき言葉をたたみ冬仕度 小西 勝子

西王母一輪いけて茶を点てる 香川 樹子

小春日や夕日の中の水族館 木下 玲子

海の青船の汽笛と水仙と 喜多 法子

冬麗や鳥舞い降りて遊びゐる 青木 恵子

## 花桐句会 吉岡 御井子選

恪勤の厚底スニーカー秋高し 御井子

古民家のアート壊せば地虫鳴く 祐子

錦秋や池の水面も紅く映え 文子

実柘榴や日毎に赤く割れて種 順子

秋のタカラスは山へ群れなして 里美





### 12月の休日当番医



日	内科及び小児科	外 科
7日 (日)	うちだ小児科 医院(駒止町) ☎46-2622	北條クリニック (江尻町) ☎46-2201
14日 (日)	回生病院 (室町) ☎46-1011	
21日 (日)	坂出市立病院 (寿町) ☎46-5131	
28日 (日)	聖マルチン病院 (谷町) ☎46-5195	
31日 (水)	つちだ内科 クリニック(川津町) ☎46-8451	井上胃腸科肛門科 クリニック(宇多津町) ☎49-1700

※変更になる場合がありますので、必ず新聞紙上等でご確認ください。  
「医療情報ネット」にも掲載していますので、  
ご活用ください。  
<https://www.iryuu.teikyouseido.mhlw.go.jp/>  
※医療機関によって受け付け・診療時間等が異なります。  
くわしくは医療機関に直接お問い合わせください。





### 「広報うたづ」掲載希望の方へ

2月号原稿は、12月19日(金)までに提出してください。掲載の申し込みは、左記からお願います。

※原稿は他の記事との兼ね合いにより内容変更や、掲載を見送る場合がございます。

問 総務課 ☎498013  
電子申請届出サービス



### 四国医療専門学校へ行こう!

オープンキャンパス

夜間オープンキャンパス

12月21日(日)

1月7日(水)

10:00 ~ 13:00(受付 9:30~)

18:00 ~ 20:00(受付 17:30~)

香川県の方は交通費1,000円補助!!



459 四国医療専門学校 TEL.(0877)41-2323  
〒769-0205 香川県宇多津町浜五番丁62-1 <https://www.459.ac.jp/>





## お知らせ

### 国民年金の任意加入制度

満額の老齢基礎年金を受け取るには、20歳から60歳になるまでの40年間、保険料を納めなければなりません。

国民年金保険料の免除や納め忘れにより、保険料の納付済期間が40年に満たない場合は、60歳から65歳になるまでの間、国民年金に任意加入することで満額の年金に近づけられます。

老齢基礎年金を受給するためには、保険料の納付済期間や免除期間が原則として10年以上必要で、要件を満たしていない場合は、70歳になるまで任意加入することができません。

海外在住の日本国籍の方も国民年金に任意加入できます。

問 高松西年金事務所  
087-82222840  
住民生活課 49-8002

### 令和8年二十歳のついで

二十歳の門出を迎える皆さんのご参加を心よりお待ちしております。

◆ 令和8年1月11日(日)  
受け付け開始▶午後1時  
式典開始▶午後1時30分

### ユープラザうたづ

町内に住民登録があり、平成17年4月2日〜平成18年4月1日生まれの方

他 対象の方および町外在住で宇多津町の式典に出席を申し出た方で、12月12日(金)



※詳しくは町ホームページをご覧ください。

問 教育委員会 49-8007

### 安全に楽しく散歩しましょう

犬にとって散歩は、近所の人や犬との交流、運動不足の解消、飼い主と遊んだりしつけをしたりする良い機会です。散歩をするときは左記のルールを守ってください。

● 適切な長さのリードをつけること

● 犬をコントロールできる人が散歩を行うこと

● 首輪やリードが古くなっているか定期的にチェックすること

● ふんは処理袋で必ず持ち帰ること

問 住民生活課 49-8000

### 事業者の方へ 年末調整手続き業務の効率化 印刷・手書き・検算不要

国税庁ホームページでは、年末調整に使う控除証明書などの電子データ取り込みや控除申告書作成に対応した「年調ソフト」の提供や「年末調整がよくわかるページ」で最新の情報を掲載しています。



年調ソフト



よくわかるページ

また、作成した法定調書(源泉徴収票など)は、e・Tax Xの利用で、税務署へ出向くことなく提出できます。ぜひご利用ください。



法定調書 e-Tax

▼ 税制改正による基礎控除の見直し及び年末調整に関する一般的な質問  
コールセンター  
0570-024562

▼ 年調ソフトの操作に関する

質問はヘルプデスクへ

0570-024563

問 坂出税務署 46-3131

### 若者向け就職個別相談会

「働きたいけど何から始めたらいいのかわからない」「自分の向いていること、やりたいことが分からない」など、仕事や進路で悩んでいる方を対象に、さめき若者サポートステーション職員による就職相談会を個別形式で行います。



12月15日(月)午後1時〜4時(一人あたり50分程度)

保健センター2階

第1研修室

料 無料

対 町在住の15歳〜49歳の無

就業者とその家族

※家族だけの相談可

申 左記へ電話または電子申請

届出サービスで事前予約



電子申請  
届出サービス

問 相談支援センター

49-8028

### おやこであそぼう教室 「ぶかりんこ」

お子さんとの関わり方や遊び方に困り感をもつ方を対象に、日頃の困ったことの相談やお子さんと一緒に遊べる居場所として定期的に開いています。遊びながら手先の動かし方や、からだの動かし方を学ぶことができます。お子さんの「いいとこ」探しと一緒にしていきたいと思います。

毎月第1金曜日(2週目の

月あり)午前10時30分〜正

午

保健センター2階 和室

料 子ども1名につき100円

(おやつ代)

対 町在住の就学前の子どもと

その保護者

他 「ぶかりんこ」は児童発達支

援に携わっているスタッフ

が対応します。安心して遊

びにきてください。

※詳細は下記

二次元コード

参照



問 相談支援センター

49-8028

## 催し物

### 宇多津町クリーン作戦

ごみのない美しいまちづくりのため、町内一斉のクリーン作戦を行います。自治会、職場、個人などできるだけ多くの方々に参加いただき、地域や職場周辺の清掃活動に協力をよろしくお願いします。

【日時】12月7日(日)

午前8時30分～10時

※荒天の場合は中止します。

▼実施区域 町全域

▼集合場所

・自治会：各自治会で決めた  
・自治会未結成区域および事業所：JR宇多津駅南口  
(サポートセンター前)

【問い合わせ先】住民生活課 ☎49-8000

### 角山温水プール無料開放

12月8日の開館記念日を祝して無料開放します。

【日時】12月7日(日)午前10時～午後6時

※水泳帽子は必ず着用

※小学3年生以下は保護者同伴(水着着用)

【問い合わせ先】角山運動公園温水プール

☎49-4770

### あおの山クラブ

#### エアロビクス教室

障がい者理解の事業として行っています。

【日時】12月6日(土)

令和8年1月10日(土)

午前11時～正午

【場所】保健センター

【料 金】無料

【持ち物】飲み物、タオル

【対象】町在住の方(年齢・障がいの有無は問いません)

【他】動きやすい服装

【申込】NPO法人メロデー

☎43-3630

✉v\_s\_melody@yahoo.co.jp

### 子ども若者カフェ

【日時】12月26日(金)～28日(日)  
午前9時～午後5時

【場所】南部すくすくスクエア

【料 金】無料

【対象】子どもや若者とその家族(小学生以上は同伴なしで利用可能)

【定 員】20名(予約可能)

【他】ボランティア募集中

【問い合わせ先】一瀬堂

☎060-3645-1310

### 香川短期大学カルチャー講座

#### ●親子料理教室

#### ～クリスマス料理講座～

【日時】12月13日(土)

午前9時30分～正午

【場所】同大学調理実習室

▼講師 松永美恵子名誉教授  
戸島歩夢助手

【料 金】親子1組2名・2000円

【対象】小中学生とその保護者

【定 員】10組20名

【持ち物】エプロン・バンダナ・マスク

【申込】12月1日(月)～左記へ

【問い合わせ先】同大学地域交流センター

楠見さん ☎49-8030

✉kusumi@kjc.ac.jp



### クリスマス・イルミネーション

【期 間】12月25日(木)まで

午後5時～11時

【場所】四国学院大学清泉礼拝堂前

広場、図書館ほか

【問い合わせ先】同大学リエゾン・センター

☎62-2208

✉liaison@sg-u.ac.jp

### ガーデンセミナー

#### ●お正月の寄せ植え作り

【日時】12月14日(日)

午後1時30分～3時45分

【場所】番の州公園管理事務所

【料 金】4000円(材料費)

【定 員】先着16名

【申込】12月1日(月)からFAXまたはメールで受け付け。住所、氏名、年齢、電話番号、質問事項を明記のうえ、左記へ。

【問い合わせ先】坂出緩衝緑地管理事務所

☎45-6820

☎43-5213

✉info@banosus5.com

https://banosus5.com

### 多文化交流サロン

#### 参加者募集

【日時】令和8年1月10日(土)

午後2時～4時

【場所】宇多津町サポートセンター

【内 容】おみなさんの人形・皿などを作ります。

▼講師 西本祐子さん

【料 金】1000円(参加費・材料費)

【対象】町民

【申込】宇多津国際交流会

☎060-82800-138

✉utazu@tagengolabo.com

【広告】

## ごうだOCEAN 歯科

平日診療 夜7時まで  
土・日診療 夜5時まで

24時間  
ウェブ予約

スーパーセンター宇多津前  
tel.0877-56-7766  
http://gouda-dental.com

am9:30～pm1:00  
pm2:30～pm7:00  
土・日曜の午後は <休診日>  
pm2:00～pm5:00 水曜・祝日

【広告】

## 家族葬会館

うたづ葬祭

お別れの思いを形にしませんか。  
一般葬、家族葬、小さな葬儀、直葬  
ご相談ください。

○140名収容可 ○24時間受付

(有)うたづ葬祭  
☎49-2028



離職者訓練(公共職業訓練)

令和8年2月生募集

相続登記等無料相談会

12月12日(金)

①機械・CADオペレーシ  
ン科

②電気設備エンジニア科  
(企業実習付きコース)

③ものづくり溶接加工科  
(導入講習付きコース)

①②令和8年2月3日(火)  
～7月28日(火)

③令和8年2月3日(火)  
～8月28日(金)

午前9時～午後3時10分

ポリテクセンター香川

料 無料(テキスト代・作業着  
代は実費)

定 ①15名②15名③5名

申 12月1日(月)～25日(木)

※最寄りのハローワーク職業  
相談窓口に申し込み

問 同訓練課

☎087-867-6716

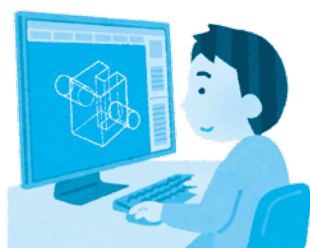

午後1時～4時

丸亀市市民交流活動セン  
ター(マルタス)

主 高松法務局・県司法書士会・  
県土地家屋調査士会

内 相続登記、遺産分割、土地  
の境界測量など

申 要予約

高松法務局民事行政調査官室

☎087-821-6342

海の管制官

ワークショップ

12月1日(月)～26日(金)  
令和8年1月5日(月)～31  
日(土)午前10時～午後5時  
の間で1時間30分程度

備讃瀬戸海上交通センタ  
ー運用管制業務の説明・見学、  
シミュレーター体験など

料 無料

対 高校生・大学生・専門学  
校生・社会人など(高校卒業  
資格がある29歳までの方)

申 電話またはメールなど

※希望日の2週間前までに申  
し込み(第3希望日まで)

※詳細は下記

二次元コード

参照



問 同センター企画係

☎49-3366(FAX兼用)

がんサロン

①つらい気持ちとの付き合い  
方

②がんとりハビリテーション

①12月9日(火)

②12月23日(火)

午後1時30分～2時30分

香川労災病院がん診療棟2階

定 各20名(オンラインは前日  
までに事前登録が必要)

料 無料

問 同院がん相談支援センター

☎23-3111

森林の寺子屋教室

●公園の植物でクリスマス  
リース作りと生演奏会

12月11日(木)

午前9時～12時

満濃池森林公園

森林学習展示館

料 800円(材料費)

対 先着15名(電話受け付け)

申 12月4日(木)～8日(月)

問 同公園管理事務所

☎57-6520



冬の道路の通行は出発前の  
準備をしっかりと!

四国の道路でも、冬期は積  
雪や凍結によりスリップ事故  
や車の立ち往生  
が発生し、重大  
な事故・渋滞に  
つながることが  
あります。お出  
かけ前の情報収  
集と冬用タイヤ  
やチェーンの準  
備が必要です。



道路緊急ダイヤル

四国の雪道情報

▼道路緊急ダイヤル  
#9910(無料・24時間  
受け付け)

問 国土交通省四国地方整備局  
道路部道路管理課

☎087-851-8061



今月の納期

12月25日(木) 住民税・県民税(第4期)、国民健康保険税(第6期、12月分)、介護保険料(第6期、12月分)、後期高齢者医療保険料(第6期、12月分)

結婚相談所ムスベル

うちの子も結婚できました!

全国44店舗の安心と経験  
プロ仲人と歩む幸せ婚活

結婚相談所ムスベルが 高松にオープン!!

独身のお子様の結婚相談  
あきらめないで!まずはお気軽にご連絡ください

マルシェマークCMS取得 ムスベル株式会社  
結婚相談所ムスベル高松  
香川県高松市寿町1-3-2 日進ビル6階  
0120-138-026  
営業時間:10時~19時 定休日:第2、第4水曜日

草刈りサービス  
空き家管理は  
クランにおまかせ!

CLAN株式会社  
☎0877-88-8137  
丸亀市川西町北2257番地2

LINE見積もり  
大歓迎!

HPもみてね!

# 募集

## 放課後児童 育成クラブ

### 【事業の目的】

保護者の労働等により昼間留守家庭となる児童を対象とした、放課後や長期休業期間中(春・夏・冬休み等)における学童保育を行っています。

### ▼受付期間

令和8年1月6日  
(火)～30日(金)

### ▼受付時間

①午前8時30分～  
午後5時15分  
②午後2時～6時

※長期休業期間のみの利用申請含む

※期間内申請が困難な場合は事前連絡が必要

### 申①教育委員会 事務局

(新規・継続申請)

☎49-8007

### ②放課後 児童クラブ

(継続申請)

☎49-3460

校区	設置クラブ名	活動場所	対象学年	備 考
宇多津小学校区	放課後児童 育成クラブ	宇多津小学校	1 ～ 4年	<div>対象児童</div> <div>保護者の労働、その他やむを得ない事情により、 下校後、家庭で十分に保育を受けられない児童 ※祖父母が同居または町内に在住の場合も同様</div> <div>保護者の就労条件</div> <div>午後4時以降までの就労、週4日以上勤務 ※長期休業期間のみ利用者はこの限りでない</div> <div>集団生活</div> <div>集団行動で不安や心配がある方は事前相談が必要</div> <div>申し込み</div> <div>※申請状況により希望に沿えない可能性あり ※継続者は各クラブで申請書類を配布 ※町ホームページから申請書類の取得が可能</div>
	南部すくすくクラブ	南部すくすくスクエア	1 ～ 4年	
宇多津北小学校区	放課後児童 育成クラブ	キッズプラザうたづ	1 ～ 4年	
		専用施設		
		宇多津北小学校		

## 第74回宇多津子ども ロードレース大会

令和8年1月10日(土)

受け付け 午前8時30分  
開会式 午前9時～

スタート 開会式後順次  
※当日の午前7時時点で雨天の場合は中止

### ▼集合場所

宇多津北小学校運動場

### ▼コース

宇多津北小学校北遊歩道  
1～4年生…1km  
5～6年生…1.5km

※詳細は町ホームページ参照

▼駐車場 中央公園

### 対小学生

締 12月12日(金)  
申 左記二次元コードまたは電話、メール、FAXで申し込み(当日の申し込みはできません。)

※出場には保護者の同意書が必要

他・町内の児童には申し込み用二次元コード付きチラシを配布予定



申し込み用  
二次元コード

・申込用紙などは町ホームページに掲載

### 【お知らせとお願い】

大会当日午前9時から11時までの間、宇多津北小学校北の遊歩道の規制を行います。住民の皆さんにはご迷惑をおかけしますが、ご理解とご協力をお願いします。

問 教育委員会 ☎49-8007

☎49-0618

✉kyouiku@town.utazu.kagawa.jp

第23回

うたづの町家とおひなさん  
ボランティアスタッフ募集

当日運営のサポートをするボランティアの方を募集します。

と 令和8年2月28日(土)  
3月1日(日)

申 左記へ電話または電子申請届出システムで申し込み



電子申請  
届出システム

問 同実行委員会事務局(まちづくり課) ☎49-8009

広告

1番人気!! 約40日で卒業!!

## 高校生・学生コース

2025年12月27日④までのご入校が断然お得

AT車 税抜 250,000円  
税込 275,000円

高校生・学生割 + オンデマンド制

最大11,000円 割引

ホームページ Instagram

正社員・パート社員募集中!!

詳しくはお問い合わせください

※高校生・大学生・専門学校生等の学生の方なら誰でも対象

AT車 税抜 240,000円  
税込 264,000円

多度津自動車学校

おかげさまで60周年!

香川県公安委員会指定

〒764-0024 香川県仲多度郡多度津町幸町3-7

お問い合わせ・ご予約 ☎0877-33-3535

無料送迎バス運行中



## 年末年始のごみ・し尿収集日

年末年始のごみ・し尿の収集日は、下記表のとおりです。

### ●ごみ

年始は、ごみの量が多いと予想され、回収が遅れる場合があります。

角山環境センターの受け入れ時間は、午後1時30分～4時、有料です。

### ●し尿

年末のくみ取りの申し込みは必ず12月12日(金)までお願いいたします。15日(月)以降に申し込みされても、年明けのくみ取りになる場合がありますのでご注意ください。

年始以降のくみ取りの申し込みは引き続き行います。

### ●資源ごみ

町役場での年内最後の資源ごみ収集は、12月26日(金)～27日(土)に行います。1月2日(金)～3日(土)の役場資源ごみ収集は行いませんのでご注意ください。

問 住民生活課 ☎ 49-8000  
角山環境センター  
☎ 49-4511

### 資源ごみ収集日

① 浜一・二・三・四番丁(イベント広場・浜三番丁24番地1) 12/12・12/26  
④ 浜七・八・九番丁(旧海岸町含む)(中央公園・東側入口) 12/9・12/23  
※各場所に午前8時30分までに出してください。

② 浜五番丁(二宮公園・なかよし) 12/11・12/25  
⑤ 町内全域(町役場駐車場) 毎週土曜日 ※正年までに出してください。

③ 浜六番丁・宇夫路(二宮公園・ピオトープ) 12/10・12/24

種類	可燃ごみ		不燃ごみ		し尿くみ取り		角山環境センター 可燃ごみ
地域	月・木	火・金	第1・3水	第2・4水	月・木	火・金	
年内最終	12月29日(月)	12月30日(火)	12月17日(水)	12月24日(水)	12月25日(木)	12月26日(金)	12月30日(火)
年始開始	1月5日(月)	1月6日(火)	1月7日(水)	1月14日(水)	1月5日(月)	1月6日(火)	1月5日(月)

## 相談あれこれ

### 福祉

#### 高齢者相談

認知症や介護に関する相談など

☎ 月～金 午前8時30分～午後5時

問 地域包括支援センター ☎ 49-8740

#### 障がい者相談(身体・知的・精神)(要予約)

障害に関することや福祉サービスの利用に関する相談など

☎ 月～金 午前9時～午後5時

問 相談支援センター ☎ 49-8028

#### 身体障がい者相談(要予約)

宇多津町身体障害者協会相談員が受ける相談

☎ 第3金曜日 午後1時30分～

☎ あみのうら交流センター相談室

#### 福祉なんでも電話相談

社会福祉協議会職員が受ける介護・ボランティアおよび各種相談

☎ 月～金 午前9時～午後5時

【問い合わせ先】

社会福祉協議会 ☎ 49-0287



### 健康

#### 病態栄養相談(要予約)

糖尿病・高血圧症などの栄養相談

#### 健康相談

血圧測定、尿検査、体内脂肪量測定、血管老化度測定など健康に関する相談、骨密度測定・野菜摂取量測定(24日のみ)

☎ 12月10日(水)、24日(水)

午前9時～11時30分

【問い合わせ先】

保健センター ☎ 49-8008

#### 救急電話相談

痛みや発熱等で病院に行くべきか迷うとき

医師・看護師が相談に応じ助言します。

☎ 毎日 24時間受け付け

問 ▶ 子ども(15歳未満)対象

☎ # 8000 または

087-823-1588

▶ 大人(15歳以上)対象

☎ # 7119 または

087-812-1055



### 子育て

#### 育児相談

子どもの食事・発育・発達など子育て全般についての相談

☎ 12月15日(月) 午前9時30分～11時

#### こども相談(要予約)

子育てや子どもの発達に関する相談など

☎ 12月16日(火) 午前9時～

#### ことばの相談(要予約)

子どものことばの発達に関する相談

☎ 12月4日(木) 午前9時～

22日(月) 午後1時15分～

【問い合わせ先】

保健センター ☎ 49-8008

#### 子育て相談

子育てに関すること、いじめ、虐待など

☎ 月～金 午前9時～午後5時

問 相談支援センター ☎ 49-8028

#### 子ども教育相談

☎ 月～金 午前9時30分～午後4時

☎ 少年育成センター

問 同センター ☎ 49-4001



### その他

#### 行政相談

☎ 第3金曜日 午後1時～3時

☎ 役場本館1階相談室

問 総務課 ☎ 49-8013

#### 交通相談

☎ 第4金曜日 午前9時～午後3時

☎ うたづ安全安心ステーション

問 住民生活課 ☎ 49-8000

#### 納税相談

☎ 月～金 午前8時30分～午後5時

☎ 税務課

問 税務課 ☎ 49-8004

#### 法律相談(隔月)(要予約)

☎ 1月16日(金) 午前9時～正午

☎ あみのうら交流センター相談室

問 社会福祉協議会 ☎ 49-0287

他 日程が変更になる場合があります。

#### 人権相談(隔月)

☎ 12月10日(水) 午前9時～正午

☎ 保健センター2階研修室

問 住民生活課 ☎ 49-8002

#### 一般相談(要予約)

民生委員による

地域における問題等を相談

☎ 毎週火曜日 午前9時～正午

問 社会福祉協議会 ☎ 49-0287

《し尿汲み取り手数料はし尿券でお支払いください》

# あおやま保育園

おおきー！

うんとこしょ、  
どっこいしょ..



大きなおとも、小さなおとも、  
出てくるおともにも大喜びの子どもたちでした。

11/4

火

## おいもほり

畑で育てたさつまいもを  
みんなでほりました。

そーれ！

やったー！  
ぬけたー！



## 宇多津の秋

～こども園に、太鼓台と  
獅子がやってきたよ！～

秋晴れの中、  
太鼓台を担ぐ姿が  
かっこよかったね★



## わかくさこども園

みんな獅子に  
頭を噛んで  
もらって  
大喜びでした♪



お祭り騒ぎの中...  
スヤスヤ眠る  
BABYちゃんたち♡

天狗さん！  
また来年も遊びに  
来てね～



人口の動き (11/1現在推計値) ●人口 18,619人 (前月比+23人) (男) 9,128人 (女) 9,491人 ●世帯数 9,341世帯 (前月比+3世帯)

### 各課連絡先電話番号・メールアドレス

〈住民生活課〉	
ごみ・し尿	☎ 49-8000
戸籍・住民票・年金	☎ 49-8002
jyumin@town.utazu.kagawa.jp	
〈保健福祉課〉	
福祉・保育所・介護保険	☎ 49-8003
hoken@town.utazu.kagawa.jp	
〈健康増進課〉	
国民健康保険・福祉医療	☎ 49-8001
kenko@town.utazu.kagawa.jp	
〈保健センター〉	☎ 49-8008
hoken-c@town.utazu.kagawa.jp	
〈税務課〉	☎ 49-8004
zeimu@town.utazu.kagawa.jp	
〈出納室〉	☎ 49-8005
〈教育委員会〉	☎ 49-8007
kyouiku@town.utazu.kagawa.jp	

問い合わせ先が不明な場合 ☎ 49-0511 (代表)

### 〈地域整備課〉

土木・建築	☎ 49-8012
chiiki@town.utazu.kagawa.jp	
農林水産	☎ 49-8012
chiiki2@town.utazu.kagawa.jp	
下水道	☎ 49-8011
suidou@town.utazu.kagawa.jp	
〈まちづくり課〉	☎ 49-8009
machi@town.utazu.kagawa.jp	
〈総務課〉	☎ 49-8013
soumu@town.utazu.kagawa.jp	
〈危機管理課〉	☎ 49-8027
kikikanri@town.utazu.kagawa.jp	
〈議会事務局〉	☎ 49-8014
gikai@town.utazu.kagawa.jp	
〈地域包括支援センター〉	☎ 49-8740
〈相談支援センター〉	☎ 49-8028
〈ご意見・ご提言〉	☎ 49-8211

宇多津町ホームページアドレス  
<https://www.town.utazu.lg.jp>

### 宇多津町LINE公式アカウント

アカウント名：宇多津町  
LINE ID：@utazu



### 生活情報配信「くらしナビ」登録コーナー

lifnaviutazu@yb74.asp.cuenote.jp

- ・町からのお知らせ
- ・防災情報など



### 宇多津町防災行政無線テレホンサービス

防災行政無線の放送内容を確認できます。

☎ 49-7337



手塩にかけて  
UTA'S