

迎春



笑顔が
うまれる
一年に



う～みんとゆ～みんのこども な～みん
(2014年のうまどしに誕生)

特集

..... 2

「町長年頭挨拶」
「まんでがん体操 10 周年」

行政あらかると

..... 8

「四国水族館無料デー開催！」
「大東川クリーン作戦」
「入札参加資格審査申請」

特集

年頭のご挨拶を 申し上げます



日本で一番
住みやすい町を
目指して

あけましておめでとうございます。皆様におかれましては新春を健やかにお迎えのこととお慶び申し上げます。また、平素は町政の推進と発展に多大なるご理解とご協力を賜り、誠にありがとうございます。

さて、昨年を振り返りますと、3年に1度開催される現代アートの祭典「瀬戸内国際芸術祭」に、本町は初めて参加いたしました。今回の瀬戸内国際芸術祭2025秋会期の宇多津エリアの運営にご尽力いただきましたボランティアの皆様、温かく来場者を迎えていただいた町民の皆様に厚く御礼申し上げます。

会期中には、国内外から4万2783人も多数の方々に本町を訪れていただきました。町内10か所に展示された5名のアーティストの素晴らしい作品をお楽しみいただくとともに、芸術祭を通して本町の歴史や文化、塩づくりの伝統など情報を発信し、町の知名度や認知度の向上に

努めてまいりました。今後も芸術祭に参画し、作品のみならず、人と人をつなぎ、地域と世界を結ぶ大切な機会とし、未来へとつながる新しい文化や交流の取組を進めてまいります。

また、高齢者の健康づくりと地域の集いの場として活動いただいている「まんてがん体操」が、昨年、開始から10年を迎えました。10年間にわたり、町民の皆様が中心となり積極的に活動が続けてこられたことに、心から敬意を表します。今後まんてがん体操の活動を支援し、高齢者の皆様が住み慣れた地域で、安心して自分らしく暮らせる環境づくりに努めてまいります。

さらには、築30年以上経過している北小学校の大規模改修工事を2か年計画で実施しております。昨年は校舎の外壁改修等を行いました。本年は体育館やプールなどの改修を実施し、子ども達の教育環境の維持向上を図ってまいります。その他、小中学校の給食費無償化、病児・病後児保育利用料軽減助成も継続実施するなど、子育て世帯の支援に取り組んでまいります。

そして大変喜ばしいことに、民間調査による2025年の街の住みこ



こちランキング四国版・香川県版において、「交通便利性」「行政サービス」「賑わい」などで1位となり、2年連続で総合1位の評価をいただくことができました。これは大変な名誉なことであるとともに、町民の皆様をはじめ、関係各位の格別のご支援・ご協力のおかげであり、大変感謝申し上げます。

本年も「住民目線」「町民ファースト」「住民主体のまちづくり」という初心を忘れず、「健康・福祉」「安全・安心」「教育・文化」「活気・活力・賑わい」など、多面的なまちづくりを推進してまいります。また、「近き者説び、遠き者来る」の言葉のとおり、町民の皆様が笑顔で健康に、元気に暮らせる町、そして多くの人が訪れる「日本で一番住みやすい町」を目指して、町政の更なる進展に邁進していく所存です。

結びに皆様のご多幸を祈念いたしますとともに、本年も格段のお力添えを賜りますようお願い申し上げます。そして、新年のご挨拶いたします。

令和8年元旦

宇多津町長 谷川 俊博

謹賀新年

皆様には健やかに新春をお迎えのことと心からお慶び申し上げますとともに、日ごろより議会活動に温かいご支援・ご協力を賜り、厚く御礼申し上げます。

新しい年が皆様にとって実り多い年となりますよう、心よりお祈り申し上げます。

議長	宮本 隆
副議長	水本富美子
議員	大松喜次郎
議員	西本 祐子
議員	井上 弘治
議員	神出 佳宏
議員	宮本 敦夫
議員	藤本 和代
議員	田村 充
議員	沼田 友紀





『親子で防災力アップ訓練』 が開催されました！



令和7年12月14日(日)、保健センターにて、町PTA主催の防災訓練が開催されました。朝は雨模様でどうなることかと思いましたが、太陽が顔を出してくれました。強風ではありましたが、約250名の子どもや大人が参加し、訓練が行われました。今回の訓練は、いざという時、自分の命を守る行動が、落ち着いてできるように、また「自助」の意識を持つ大切さを改めて考える機会となりました。

～ ご参加・ご協力いただいた皆さま、ありがとうございました。～



消防団出初式を開催します！

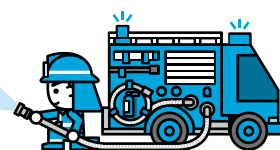

一斉放水

■ 1月11日(日) 午前10時～

■ 宇多津小学校グラウンド(雨天時は町民体育館で式典のみ実施)

☎ 危機管理課 ☎ 49-8027



救助訓練



イベントいろいろ♪
未来の消防団員集まれ!!



消火器体験

宇多津まんでがん体操 10周年

～6きょうき たのしく ず～っと つづけよう 貯筋体操～

令和7年11月26日 ユープラザうたづ

宇多津まんでがん体操10周年大交流大会開催



まんでがん体操開始当初から長年活動している10年継続団体や90歳以上の参加者に対して表彰状の授与を行いました。



『からだもころも元気で長生き』

高知県四万十市で活躍されている小笠原望医師の基調講演。



まんでがん体操とは

いすに座り、童謡・唱歌に合わせてゆっくりと手足を動かすおもりを使った筋力体操で、高知市で行われている「いきいき百歳体操」を参考に平成27年に作られた宇多津町オリジナルの体操です。

『まんでがん体操』には、町民みんなでからだもころも元気になろうという想いが込められています。



体操をきっかけに

「仲間づくり 見守り 支えあい」を!



10年を迎え「新まんでがん体操 ころばんぞう編」を発表



普段の活動について

音楽に合わせて体を動かしながら、みんなで楽しく活動しています。
コミュニティ分館、マンションなど合わせて30の実施場所があります。
現在参加者は男性が2割、女性が8割で参加者は380人を超えています。
体操を維持できるように家の近くの通いの場で実施されているのが特徴です。
体操以外にも一緒にお茶を飲んだり、おしゃべりしたりしています。



実施団体の週間予定

	午前	午後
月	津の郷北・津の郷・岩屋団地・池の宮	青山会(鍋谷)・向山南・新開・和気愛愛会(ツインタワー)
火	にこにこクラブ(浜町・幸町)	坂下東・西町・浜七番丁・海岸町・田町南・倉前フレンズ・大橋東・中央おどりの会
水	今市	和気愛愛会(ツインタワー)
木	十楽寺・大橋	平山
金	希望(栄町・水主町)・やすらぎ会	大橋南・新町・新浜東・オレンジサロン
土	坂下西・はつはな・大門	



**体力をつけて
いくつになっても元気で
いきいきとした生活をおくりましょう！**

みんなで一緒にまんでがん体操をして
健康寿命をのばしましょう！
参加希望の方はご連絡ください。

【問い合わせ】

地域包括支援センター(役場西館) ☎49-8740

表敬訪問

●祝 全国大会出場

野球チーム「丸亀ヤングマリナーズ」所属で、宇多津中学校3年の三野優斗さんと2年の向井健太さんが、10月に行われた第12回四国ブロック秋季大会（硬式野球）に出場し優勝。両選手は、11月に神奈川県で行われた2025グラウンドチャンピオン大会（硬式野球）に出場しました。



●祝 全国大会出場

町在住で、高松南高校3年の城戸星愛楽さんと2年の今田心々奈さんが、11月に行われた第78回全日本バレーボール高等学校選手権大会に出場しました。

京都で行われる第78回全日本バレーボール高等学校選手権大会に出場します。



●祝 全国大会出場

町在住で、琴平高校1年の山下日菜子さんが、10月に行われた高校生書評合戦「ビブリオバトル」に出場し優勝。2月に東京都で行われる第12回全国高等学校「ビブリオバトル」に出場します。



宇多津町長旗争奪 少年野球大会

29回目となる本大会が11月23日・24日、宇多津小学校と三浦球場で行われ、県内の12チームが熱戦を繰り広げました。

▽試合結果
優勝 大野レッドホークス
準優勝 宇多津スポーツ

少年団野球部



優勝
大野レッドホークス

宇多津スポーツ少年団野球部は決勝戦で惜しくも敗れてしまいましたが、選手たちは最後の一球まで諦めず、全力でプレーをし、ベンチからは共に練習に励んできた仲間たちに大きな声援を送り、チーム一丸となつて戦いました。

●宇多津スポーツ少年団野球部

野球を通して、礼儀正しく健全に成長できるよう、日々練習に励んでいます。部員募集もしています。ぜひ見学にお越しください。



交通指導員に表彰状

長年にわたる交通指導員としての活動が地域の交通安全に大きく寄与したとして、野田一芳さんに香川県交通安全県民会議会長（県知事）から表彰状が贈られました。

野田さんは町交通指導員の一人として、日頃から児童の登下校時に交通立哨を行い、就学前交通安全教室や各種交通キャンペーンなど交通事故防止活動に積極的に取り組んでいます。

令和7年度 教育文化功労者表彰

町に活動拠点を置く一般社団法人DISPORTキラキラうたづが、県民の健康増進や生きがいづくりに努め、



宇多津スポーツ少年団
野球部

宇多津スポーツ少年団
野球部 宮本代表
09031834522

生涯スポーツの振興に寄与した優れた功績を称えられ、県教育委員会より表彰されました。今後も地域の総合型スポーツクラブとして、益々の活躍を願っています。



DISPORT キラキラうたづの皆さん

戦没者合同慰霊祭

10月31日、町遺族厚生会が戦没者合同慰霊祭を行いました。

先の大戦で犠牲となった戦没者に対し、追悼の意を表すとともに、再び戦争の惨禍が繰り返されることのないよう、恒久平和の誓いを新たにしました。



町保健福祉課 0498003



問 総務課

☎ 49-8013



11月17日、地域の活性化や住民サービスの向上を目的に、日本生命保険相互会社と包括連携に関する協定を締結しました。

今後、医療費の分析・健康増進・疾病予防などの取組を進めていきます。

連携協定締結式



第44回チャリティコンペ「宇多津町民ゴルフ大会」が11月16日、高松カントリー倶楽部城山コースで行われ、130人が参加しました。

チャリティでは、12万6500円の募金が集まり、宮崎大会実行委員長から町教育委員会の中谷教育長に贈呈されました。

募金は宇多津中学校後援会に寄付され、町の未来を担う子どもたちのために活用されます。

チャリティコンペ 宇多津町民ゴルフ大会



5日：アルファライフ
宇多津

マンションの防災訓練も
行っています。



4日：アルファスマート
宇多津駅北



町では防災指導員を派遣しています。ぜひ活用してください。



10月実施の防災研修

問 危機管理課

☎ 49-8027

15日：学校給食センター



28日：香川短期大学



14日：ヤマト運輸



宇多津町内にある企業の依頼も受付けています。



問 危機管理課

☎ 49-8027



丸山防火水槽を水利として、火点に向かいホースの中継を行いながら放水しました。



秋の火災予防週間中の11月9日、宇多津町消防団全分団が、青の山での山林火災を想定し、ポンプ操作の習熟を目標に訓練を行いました。

秋の火災予防訓練

**宇多津町民限定！
四国水族館
無料デー開催！**



広報12月号で
お知らせした
「四国水族館無
料デー」を開催
します。

事前申請した方は、事前に
送付するリストバンドを首に
巻いて来館するとスムーズ
に入館することができます。

また、事前申請していない
方も当日受付が可能です。そ
の場合は来館する方全員の本人
確認書類（運転免許証、マイ
ナンバーカードなど）を必ず持
参してください。

四国水族館に行ったことが
ある方もない方も、ぜひご家
族連れで来館ください。

と 1月18日(日)

午前9時～午後6時

注意事項

※車で越しの際は、四国水
族館駐車場ほか、有料駐車
場をご利用ください。

※周辺の商業施設や路上への
駐車は、ご遠慮ください。

問 まちづくり課 ☎49-8009

**後期高齢者医療制度から
のお知らせ**

●特殊詐欺にご注意ください

町職員などを装って電話を
かけ、医療費や保険料を還付
すると伝え、ATM（現金自
動預け払い機）からお金を振
り込ませようとする詐欺事件
や、口座情報、住所、家族構
成などの個人情報聞き出す
うとする不審電話が県内でも
多発しています。

広域連合や町役場の職員が
ATMの操作をお願いするこ
とは絶対にありません。

不審な内容の電話があった
場合、すぐに最寄りの警察署
や左記へ相談してください。

問 健康増進課 ☎49-8001

県後期高齢者医療広域連合
☎087-811-1866

**国民年金保険料は
口座振替がお得です！**

国民年金保険料の納付に
は、口座振替が利用できます。

当月分保険料を当月末に振
替納付することで月60円割引
される「早割制度」や、現金納
付よりも割引額が多い「6カ
月前納」「1年前納」「2年前
納」もあります。

申 町役場、希望の金融機関、
近くの年金事務所へ申し出
てください。

※令和8年4月末日に振替さ
れる前納の申し込み期限
は、令和8年2月末日（年
金事務所必着）です。早め
の申し込みをお願いします。

持 納付書または年金手帳、通
帳、金融機関届け出印

問 住民生活課 ☎49-8002

高松西年金事務所

☎087-822-2840

地球温暖化対策状況

町は公共施設を対象とした
「宇多津町地球温暖化対策実
行計画」を策定し、温室効果
ガスの削減を目標に、公共施
設の空調および照
明設備の高効率機
器への更新やワ
ルビズ・ウォーム
ビズの励行など、
さまざまな施策を
行っています。

令和6年度の実
績は下表のとおり
です。今後もCO
2削減のため、町
の公共施設に太陽
光発電設備の設置
やLED照明器具
を導入するなど、
2050年ゼロカー
ボンシティ達成に
向けたさまざまな
施策を進めてい
きます。

温室効果ガスの種類	平成25年度	令和6年度	削減率(平成25年度比)
二酸化炭素 (kg-CO ₂)	2,988,165	1,553,465	▲48.01%

皆さんも空調の適正な温度
設定や電気のこまめな消灯、
アイドリングストップの心掛
けなど、日頃から意識して温
室効果ガスの削減に取り組
みましょう。

問 住民生活課 ☎49-8000

第3回

**中学校部活動の
休日の地域展開について**

中学校部活動を広く地
域に開き、地域全体で支
えていく、豊かで幅広い
活動を可能とするという
視点から、「地域移行」か
ら「地域展開」に名称が変
更されました。

現在、柔道部・剣道部・
ダンス部・サッカー部・
卓球部・吹奏楽部が地域
の方や顧問の先生方の協
力で、休日は「地域クラブ
活動」として活動を展開し
ています。サッカー部に
ついては、今年度スポー
ツ少年団の指導者が地域
クラブ活動の指導者とな
ってくださり、11月か
ら新たなスタートとなり
ました。これからも少
ずつ実績に合わせながら
進めていきます。

問 生涯学習課

☎49-8007



大東川クリーン作戦 「ゴミなっしー大作戦」

散乱ごみや不法投棄のない美しい大東川を目指して、河川清掃を行います。自治会、職場、個人など多くの方々の参加、協力をお願いします。

1月25日(日)「小雨決行」

受け付け▼午前8時45分～実施▼午前9時～10時

所 集合場所▼新大東川橋横

清掃実施区域▼新町橋から

富士見橋

主 大東川流域水環境保全推進協議会

【協力団体】

宇多津町建設業協会、宇多津商工会、宇多津町自治会連合会、宇多津町婦人会、宇多津町議会、宇多津小学校(順不同)

問 住民生活課 ☎49-8000

書かない窓口が利用できます

顔写真付本人確認書類を機械で読み取るだけで、氏名・住所・生年月日が印字された申請書が自動で印刷されます。利用できる本人確認書類についてはマイナンバーカード・運転免許証・運転経歴証

明書・在留カード・特別永住者証明書となります。

問 住民生活課 ☎49-80002

入札参加資格審査申請 (追加受け付け)

令和8年度に町が発注する建設工事・測量等コンサル業務及び物品の買い入れなどに係る入札参加資格審査申請を受け付けます。希望者は、申請してください。

▼受付期間

1月26日(月)～2月6日(金)

▼申請方法

郵送(2月6日(金)必着)

〒769-0292

香川県綾歌郡宇多津町

1881番地

宇多津町総務課

入札参加資格審査申請係

●総務課へ持参(本館3階)

▼有効期間

4月1日(水)～

令和9年3月31日(水)

▼申請様式などは

町ホームページを確認してください。



問 総務課

☎49-8013

町長出前座談会・

こんにちは町長室

住民の皆さんからの意見・提言を行政施策に生かすことを目的に、町長が各地域に伺う「町長出前座談会」、町長と一緒に昼食をとりながら懇談する「こんにちは町長室」を開催しています。気軽に申し込みください。

※申し込み方法などは左記へお問い合わせください。

問 総務課 ☎49-8013

広報うたづ12月号

訂正とお詫び

12月号掲載の記事に誤りがありました。左記のとおり訂正とお詫びをさせていただきます。

・8ページ

主任児童委員について

(誤) 栗井 宏子さん

(正) 國友 浩子さん

問 保健福祉課 ☎49-8003

・9ページ

マイナンバーカード休日交付の見出しについて

(誤) 10月の休日交付

(正) 12月の休日交付

問 住民生活課 ☎49-8002

町ホームページお問い合わせ フォームの受付不備について

この度、町ホームページのお問い合わせフォーム(メール)において、一部のお問い合わせが正常に受け付けできていない不具合が判明いたしました。お問い合わせをいただいたにもかかわらず、対応が遅れましたことを深くお詫び申し上げます。

受け付けが確認できるお問い合わせにつきましては、内容を確認のうえ、順次回答をさせていただきます。

また、令和7年3月から5月に送信いただいたお問い合わせ内容については確認することができませんでした。該当期間中にお問い合わせいただいた皆さまには誠に申し訳ございませんが、再度ご連絡いただけますと幸いです。何卒ご理解とご協力を賜りますようお願い申し上げます。

問 総務課



HP掲載記事は上記よりご確認ください。

問 総務課 ☎49-8013

広告

宇多津駅北口を素に徒歩すぐ!

今こそテニス!

宇多津インドアテニススクラブ

comfortable life style in tennis

無料体験レッスン受付中!! ☎0877-35-7980

お気軽にお問い合わせください。体験レッスン2回無料!!

〒769-0205 宇多津町浜五番丁49-1

広告

明けましておめでとうございます

香川のオープンキャンパス 3月28日開催予定

入試日程

2/1 (日) 10:00~

■一般選抜 前期
■指定校選抜 III 後期
■社会人選抜 III 期
■留学生選抜 III 期
■留学生特別入試 III 期 (3年課程)

出願期間 12/15(月)~1/16(金) 必着

3/5 (木) 10:00~

■一般選抜 後期
■社会人選抜 IV 期
■留学生選抜 IV 期
■留学生特別入試 IV 期 (3年課程)

出願期間 2/16(月)~2/26(木) 必着

香川短期大学

宇多津町浜一番丁10番地

お問い合わせ (TEL) 49-8033 入試センター



地域包括支援センターのお知らせ

(高齢者の総合相談窓口)



「集いの場「こすもす」」 参加者募集!

高齢者の集いの場です。介護予防サポーターも参加しています。楽しいひと時を過ごしましょう。初めての方、大歓迎です。



「認知症カフェ」

認知症の方や家族の方、地域の方、介護・医療の専門職の方などが集まって語り合う場所です。



「認知症の家族会」「どんぐりの会」

認知症の介護経験がある方の交流会です。介護で悩んでいる方、不安な気持ち話をしてみませんか?

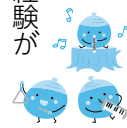

1月の予定

日	曜日	内容
9日	(金)	演舞「こがらす太鼓」
16日	(金)	折り紙「鬼の箱」
23日	(金)	歌と楽器・おはなし
30日	(金)	絵手紙



と 午前10時～11時30分
場 保健センター4階
対 町在住のおおむね65歳以上の方
料 無料
申 不要

「さくらカフェ」

と 1月9日(金)
午前10時～11時30分
場 田町コミュニティ分館
料 200円(菓子代含む)

「はつはなカフェ」

と 1月16日(金)
午後1時30分～3時
場 サポートセンター
料 200円(菓子代含む)

「どんぐりカフェ」

と 1月23日(金)
午後1時30分～3時
場 古街交流プラザ
料 200円(菓子代含む)

※各カフェの申し込みは
地域包括支援センターへ

☎ 49-8740



問 地域包括支援センター

☎ 49-8740

成人期の発達障害に 関する相談会

発達障害の専門家、次のような困りごとを抱えている方に対し、相談会を開きます。



▽複数のことを要領よくこなすことが難しい▽就職が決まらず、ずっと家にいる▽大卒入学後、周りとなじみずにいる▽日常会話が苦手で職場の人間関係がうまくいかない▽衝動買いをして家族に迷惑をかけてしまう——など

と 2月3日(火)

午後2時～4時

場 保健センター2階

第1研修室

対 本人・家族

申 左記へ電話または電子申請
届出サービスで事前予約



電子申請届出サービス

問 相談支援センター

☎ 49-8028

若者向け就職個別相談会

「働きたいけど何から始めたらいいのかわからない」、「自分の向いていること、やりたいことが分からない」など、仕事や進路で悩んでいる方を対象に、かがわ若者サポートステーション職員による就職相談会を個別形式で行います。



と 1月26日(月)午後1時～4時(一人あたり50分程度)

場 保健センター2階

第1研修室

料 無料

対 町在住の15歳～49歳の無就業者とその家族

※家族だけの相談可

申 左記へ電話または電子申請
届出サービスで事前予約



電子申請届出サービス

問 相談支援センター

☎ 49-8028

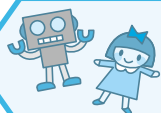

こどものあそびば

乳幼児から児童まで自由に遊べる施設の情報を掲載しています。



このページの詳細は、宇多津町ホームページからご確認ください。
こちらの二次元コードからアクセスしてくださいね。

はぐはぐランドうたづ

乳幼児と保護者のための子育てひろばです。木のおもちゃ、絵本、大型遊具などがあります。友だちづくりや息抜きに、気軽に遊びに来てください。

開設日：月・火・木（祝日はお休み）
10:00～15:00 ※事前予約不要

1月1日（木・祝）～5日（月）
はお休みです。年始は**1月6日（火）**からです。

●うまの手形アート

手形・足形を押して、飾り付けをしましょう。汚れてもいい服でお越しください。



●みんなであそぼう

楽しく運動遊びをしましょう。月齢を問わず、親子で参加できます。

問 サポートセンター ☎41-0516
(宇多津町浜五番丁49番地7)

(1月の予定)

6日	火	11:00	オカリナを楽しもう
13・15日	火・木	終日	うまの手形アート
19日	月	11:00	1月生まれのお誕生会
20日	火	11:00	英語であそぼう
		13:30	香短あそぼう会
22日	木	13:30	保健師さんQ&A
27日	火	11:00	みんなであそぼう

土・日もあそべる児童館

キッズプラザうたづ



●乳幼児ひろば「げ・ん・き」

遊戲室で子どもを遊ばせながら保護者同士でお話しましょう。

お気軽にお越しください。

☎ 水・金曜日

午前9時～11時30分

対 乳幼児と保護者



【開館時間】 午前9時～午後5時

※小学生以下は午後4時30分まで
(休館日：月曜・祝日)

12月29日（月）～1月3日（土・祝）
は休館します。

●乳幼児の英語の歌教室

歌をうたったり、DVDを見たりして楽しく英語と触れ合おう。

☎ 1月21日（水）

午前10時～10時30分

対 乳幼児と保護者



問 キッズプラザうたづ

☎49-4005

(宇多津町浜八番丁113番地1)

●節分イベント開催！

☎ 1月31日（土）

午前10時～11時

対 18歳以下の児童

(乳幼児は保護者同伴)

定 30名(要予約・先着順)

※お土産があります



南部すくすくスクエア

集会室・調理室は貸出も行っています。

予約は保健センターまで。

※12月29日（月）～1月3日（土・祝）は休館します。

●すくすくルーム

ボールプールやトンネルなどで遊べます。

☎ 水・金曜日 午前10時～正午



●英語であそぼう！

☎ 1月16日（金）

午前11時～11時30分



●保健師さんの育児相談会

☎ 1月7日（水） 対 乳幼児

午前10時30分～11時30分



●スケッチブックシアター

一緒に絵を描いたりして楽しみましょう。

☎ 1月21日（水）

午前10時30分～11時



●絵本の読み聞かせとわらべうた

「おはなしれっしゃ」の皆さんと絵本やわらべうたを楽しみましょう。

☎ 1月28日（水）

午前10時30分～11時



●香川短期大学生と遊ぼう

☎ 1月27日（火）

午後1時30分～2時



●すくすくスタッフといっしょに遊ぼう！

☎ 1月9日（金）・14日（水）・23日（金）

午前10時30分～11時

詳細はすくすくだよりやインスタでチェックしてくださいね！



コーヒーや食事を楽しみながら交流の輪を広げましょう。

営業時間：午前9時～午後5時 問 ☎85-8382

(ラストオーダー：午後4時30分) 店休日：月曜・祝日



※各施設は状況により、行事や利用時間など変更する場合があります。

保健センターの健康行事



子育て関係の行事はアプリからも予約できます！



※天候等の理由により、中止または延期になることがあります。ダウンロードはこちら→



◆参加費無料

	予約	事業名	対 象 者 ★宇多津町に住民票を有する方	開 催 日	時 間	場 所 保健センター
子 育 て	アプリ TEL	はつらつ子育てコース (沐浴等実技実習)	妊婦とその家族	27日(火)	13:15～16:00	1階
		にこやかマタニティコース (助産師から分娩や母乳の話)		14日(水)		2階
	×	育児相談	乳幼児ならどなたでも	19日(月)	9:30～11:00	1階
	アプリ TEL	のびのび赤ちゃんのつどい	令和7年10月・11月生	6日(火)	13:15～15:00	2階
	×	3ヵ月児健診	令和7年9月生	9日(金)	13:00～14:00 の間に時間差で 案内しています	1階
		はじめての離乳食教室	令和7年8月生	20日(火)	13:15～16:00	2階
		1歳おめでとう相談	令和7年1月生	16日(金)	13:00～14:00 の間に時間差で 案内しています	1階
		1歳6ヵ月児健診	令和6年5月11日～6月6日生	23日(金)		
		3歳6ヵ月児健診	令和4年6月16日～7月24日生	30日(金)		
	TEL	こども相談	子どものことばや発達などに 心配や相談のある方	13日(火)	13:30～16:30	1階
		こどばの相談		8日(木)	9:00～12:00	
成 人	×	健康相談	町に住民票がある方 ＜持参物＞ 全教室共通：汗拭きタオル、 飲み物 メタボ予防運動教室：室内用 シューズ 健康づくり教室：ヨガマット	14・28日(水)	9:00～11:30	
	TEL	病態栄養相談		28日(水)		
	×	骨密度測定		13・27日(火)	9:30～11:00	2階
		元気もりもり運動教室		11・25日(日)		
				メタボ予防運動教室		
	窓口	健康づくり教室		8・15日 22・29日(木)	①13:00～14:15 ②14:30～15:45	3階
	TEL	こころの相談		29日(木)	9:00～12:00	1階

免疫力を高め感染症を予防しましょう!!

疲れが溜まったり、栄養不足が続いたりすると免疫力は低下します。次の3つを意識して、菌やウイルスに負けない強い身体をつくりましょう。

★腸内環境を整えよう★

腸には、免疫細胞の約7割が存在するといわれています。食物繊維やたんぱく質を多く含む食品を積極的にとりましょう。



★身体を温めよう★

体温が1℃下がると、免疫力は30%低下するといわれています。こまめな運動や入浴で身体を冷やさないようにしましょう。



★たくさん笑おう★

笑いは免疫細胞の働きを活性化し、免疫力を高める効果があります。自律神経が整えられ、リラックス効果も期待できます。



☒ がついた方は
特に注意が必要です。

- ☐ 手洗い・うがいをしない
- ☐ 睡眠不足が続いている
- ☐ 暖房をつけたまま換気しない
- ☐ 外食やコンビニ食が多い
- ☐ 仕事や人間関係でストレスが多い
- ☐ 定期的な運動習慣がない

【申し込み・問い合わせ先】保健センター ☎ 49-8008

学校だより

宇多津中学校

●青浜祭(文化祭)「天歌夢
奏〜深い歌声・深まる絆〜」



10月18日、ユースプラザで青浜祭を行いました。生徒はこの日のために、1カ月以上前から練習に取り組んできました。今年特に、1年生のハイレベルな合唱のおかげで、2年生、3年生に火をつけてくれました。どのクラスの合唱も、甲乙つけがたい素晴らしい出来栄で、心を一つにして立派に歌うことができました。今年もPTA合唱があり、青浜祭に花を添えました。



●屋島集団宿泊学習



11月13日から2泊3日、屋島で集団宿泊学習を行いました。カッター、野外炊事、まが玉づくり、キャンドルサービスなどに取り組みました。今回は、例年より野外炊事の回数を増やしました。「普段、当たり前

にドライヤーを使ったり、ふかふかのベッドで寝たりしていたけれど、それが当たり前ではなくすぐくありがたいことだということが分かった。」という感想をはじめ、普段の生活のありがたさ、協力の大切さ、家族への感謝などについて振り返る生徒がいましました。多くのことを学べ、有意義な宿泊学習となりました。



人権コラム

性的指向及び性自認を理由とする偏見や差別

これまで「性別」についての認識は、男性／女性で規定したり、異性愛のみが正しいかのような見方をしたりしてきました。しかし、少しずつではありますが、「性(セクシュアリティ)」は多様であることが認知されています。

●どう受け止める？

「世の中の性別は、男性と女性だけではない」ということを意識しておかないと、自分とは違うということを理由に芽生えてくる差別意識に負けてしまうかもしれません。認識を新たにすることがあります。

2015年、国連は、「持続可能な開発目標(SDGs)」を提唱しました。その16項目の目標には「平和と公正をすべての人に」とあり、「誰一人取り残さない」がスローガンです。性的少数者の問題はここに該当するとされ、私たちの生活のいろいろな場面で問われる課題と言えます。

●「生まれ」について：

自分で選んで生まれてきた人はいません。そして、選べないことについては、責任を取る必要がないのです。性的少数者の人たちは、自らの性自認や性的指向を選んでいません。しかし、現実の社会の中では、選べないにもかかわらず、いじめを受けたり差別されたりしています。部落差別も「部落に生まれた」ということを理由に差別を受けています。その間違いになぜ気づけないのでしょうか。

●アライ(Allay)とは

当事者の社会的地位向上や権利擁護、平等の達成のために協働したり、寄り添ったりする人のことを指します。英単語「Allay」に由来しています。民間の全国調査によると、「アライ」の認知率は8%と低く、共感者の69%は、「アライ」として行動していないのが実情です。一方、当事者に職場においてアライがいるかという問いに「いる」と答えたのはわずか4%で認知・擁護が不十分だということが現実です。

●具体的にできること

例えば、相手に直接「アライです」と伝えたり、アライのバッジやストラップを身につけたりすることで伝えることができます。さらに誰かが自分のセクシュアリティに悩んでいたたり、打ち明けてくれたりしたときに、ゆっくり話を聞いてあげることも意味ある行動となります。



四国医療専門学校へ行こう！

オープンキャンパス

1月18日(日)

10:00～13:00(受付9:30～)

夜間オープンキャンパス

2月18日(水)

18:00～20:00(受付17:30～)

香川県の方は交通費1,000円補助!!

459 四国医療専門学校 TEL.(0877)41-2323

〒769-0205 香川県宇多津町浜五番丁62-1 <https://www.459.ac.jp/>



うたづ海ホタル イベントカレンダー



1月

9日(金)午前10時～11時

初釜神事／うたづ海ホタル 釜屋

11日(日)午後1時30分～3時

琴・オカリナ・フルートのライブ／Sweet Clover

開催日 未定

ワークショップ(クラフトバンドの手作り雑貨他)／S.I.S クラフトバンド

☆全て入場無料です。なお予告なく変更になる場合がありますのでご了承ください。



各スペースでのイベント・展示などは随時受け付けています。

問 うたづ海ホタル ☎49-0860



ユープラザうたづニュース



1月 催物

11日(日) 二十歳のつどい

15日(木) 香川短期大学こども劇場

17日(土)・18日(日) 全日本アンサンブルコンテスト香川県大会

24日(土) 映画上映会「35年目のラブレター」

25日(日) ピアノ発表会

31日(土) わかくさこども園・わかくさ北こども園合同おたのしみ会



※予告なく変更または中止になる場合があります。

問 ユープラザうたづ ☎49-8020



ライブラリーうたづニュース

開館時間 午前9時30分～午後9時

ジェムスクール 英語のおはなし会

と 1月9日(金) 午前11時～

と ライブラリーうたづ
おはなしコーナー

内 英会話教室の先生が楽しく
英語でかみしばいや絵本を
読んでくれます



ボランティア「モコモコ」の おたのしみ会

と 1月10日(土) 午前11時～

と ユープラザうたづ
2階和室

内 絵本の読み聞かせ・
作ってあそぼうミニ工作

おはなしれっしょのおはなし会

と 1月17日(土) 午前11時～

と ライブラリーうたづ
おはなしコーナー

内 絵本の読み聞かせ

問 ライブラリーうたづ ☎49-8025 問 ユープラザうたづ ☎49-8020

本の交換会

家庭でいらなくなった本を
お互いに持ち寄り、交換する
「本の交換会」を行います。

と 1月24日(土)～25日(日)
午前10時～

と ユープラザうたづロビー

他 当日、持ち寄りとさせてい
ただきます。

参考書・教科書・専門書・雑誌
などはご遠慮ください。

ライブラリーうたづ 電子図書館がはじまりました

対 象 「299」から始まる図
書利用カードをお持ちの
方

利用者ID 図書利用カード番号
パスワード 初期設定のみ西暦
生年月日8桁(例:
1998年7月1日の場
合19980701)

※図書利用カードをお持ちの
方はパソコン・スマートフォン
タブレットからいつでも利用
できます。

1月の 休館日

ライブラリーうたづ 1日(木)～3日(土)・5日(月)・13日(火)・19日(月)・26日(月)・30日(金)

ユープラザうたづ 1日(木)～3日(土)・5日(月)・13日(火)・19日(月)・26日(月)

児童書



花丸先生、ありがと
本田 有明(作)



星空の動物園
永田 美絵(著)



図書館探偵団
野口 武悟(監修)



登山大名 上下巻
諸田 玲子(著)



王三郎の「風を得て」
真山 仁(著)



入浴 それは、
世界一簡単な健康習慣
早坂 信哉(著)

ライブラリーうたづ 新着図書案内



うたづ俳壇

冬の窓ティラノサウルス置いたまま 喜多 法子

飼猫の孫の言いなり日向ぼこ 青木 恵子

除夜の鐘零時の廻り走馬灯 井上 芳水

ひとりなる静かに受けて散り紅葉 林 和恵

この一枚めくことなし年新た 小島 京子

乳匂う嬰とひねもす三ヶ日 藤本 康子

老いし身の心せはしく春を待つ 小西 勝子

備中へ歴史訪ねて秋深し 香川 樹子

初鏡八十路に夢のまだありて 木下 玲子

花桐句会 吉岡 御井子選

ホルンの音に近寄る鹿とごあいさつ 御井子

気が付けば千支走り来る去年今年 祐子

ため息のマスクの中に隠しをり 順子

里芋のしっぽくうどんや讃岐っ子 文子

夕日さす黄金の色に粧ふ山 里美

1月の休日当番医

日	内科及び小児科	外 科
1日 (木・祝)	小林内科胃腸科 医院(富士見町) ☎45-9595	MIRAI 病院 (加茂町) ☎48-3366
2日 (金・祝)	聖マルチン病院 (谷町) ☎46-5195	
3日 (土・祝)	上里医院 (江尻町) ☎45-8111	うちの小児科医院 (駒止町) ☎46-2622
4日 (日)	吉田内科医院 (元町) ☎44-1020	なかの循環器内科 クリニック(林田町) ☎85-9200
11日 (日)	回生病院 (室町) ☎46-1011	
12日 (月・祝)	国重まこと医院 (笠指町) ☎46-5501	三木内科胃腸科 医院(宮下町) ☎46-3658
18日 (日)	坂出市立病院 (寿町) ☎46-5131	
25日 (日)	聖マルチン病院 (谷町) ☎46-5195	

※変更になる場合がありますので、必ず新聞紙上等でご確認ください。
「医療情報ネット」にも掲載していますので、ご活用ください。
<https://www.iryuu.teikyouseido.mhlw.go.jp/>
※医療機関によって受け付け・診療時間等が異なります。
くわしくは医療機関に直接お問い合わせください。



「広報うたづ」

掲載希望の方へ

3月号原稿は、1月20日(火)までに提出してください。掲載の申し込みは、左記からお願ひします。

※原稿は他の記事との兼ね合いにより内容変更や、掲載を見送る場合がございます。

総務課 ☎49-8013



電子申請届出サービス

広告

家族葬会館

うたづ葬祭

お別れの思いを形にしませんか。
一般葬、家族葬、小さな葬儀、直葬
ご相談ください。



○140名収容可 ○24時間受付

(有)うたづ葬祭
☎49-2028

坂出税務署からの
お知らせ

●確定申告はスマホで！

画面の案内に沿って金額を入力するだけ！

▼用意するもの

- ・マイナンバーカード
- ・スマートフォン

▼方法

- ①左記二次元コードより「確定申告書作成コーナー」へアクセスし、申告書を作成する



②作成した申告書を、自宅

などからe・Taxにより提出することで、簡単に申告手続きが可能

※利用には左記の2種類のパスワードが必要

- ・利用者証明用電子証明書
- ・署名用電子証明書

パスワード(英数字6～16文字)

他 電子証明書の有効期限切れ、パスワードが不明の場合は、町役場で更新・再設定できます。

●e・Tax・確定申告書等作成コーナーヘルプデスク

e・Taxホームページに、確定申告書等作成コーナーの事前準備、送信方法、エラー解消などの使い方に關するFAQを掲載。左記二次元コードよりアクセス。

に、確定申告書等作成コーナーの事前準備、送信方法、エラー解消などの使い方に關するFAQを掲載。左記二次元コードよりアクセス。



▼ヘルプデスク

(全国一律料金)

☎0570-015901

▼受付時間

平日の午前9時～午後5時
※休祝日および12月29日～1月3日(土)までを除く

●確定申告電話相談センター

所得税、消費税、贈与税に關する質問や相談にお答えします。

左記へ電話し、自動音声案内に従い、『0』番を選択

▼開設期間

1月16日(金)～3月16日(月)

▼国税相談専用ダイヤル

(全国一律料金)

☎0570-005901

おやこであそぼう教室
「ぶかりんこ」

お子さんとの関わり方や遊び方に困り感をもつ方を対象に、日頃の困ったことの相談やお子さんと一緒に遊べる居場所として定期的に開いています。遊びながら手先の動かし方や、からだの動かし方を学ぶことができます。お子さんの「いいとこ」探しと一緒にしていきましょう。

毎月第1金曜日(2週目の月あり)午前10時30分～正午

保健センター2階 和室

料 子ども1名につき100円(おやつ代)

対 町在住の就学前の子どもとその保護者

他 「ぶかりんこ」は児童発達支援に携わっているスタッフが対応します。安心して遊びにきてください。

※詳細は下記二次元コード参照



問 相談支援センター

☎498028

あおの山クラブ
エアロビクス教室

障がい者理解の事業として行っています。

1月10日(土)・2月7日(土)午前11時～正午

保健センター

料 無料

持 飲み物、タオル

対 町在住の方(年齢・障がいの有無は問いません)

他 動きやすい服装

申 NPO法人メロディー

☎433630

✉v.s.melody@yahoo.co.jp



子ども若者カフェ

1月24日(土)

午前9時～午後5時

南都すくすくスクエア

料 無料

対 子どもや若者とその家族(小学生以上は同伴なしで利用可能)

定 20名(予約可能)

他 ボランティア募集中

問 一瀬堂

☎090036451310

広告

坂出市と共に50年。葬儀に關することなら

ここに花を。

SAKA SOU

坂出葬儀社

葬儀に關するご相談はコチラから(24時間365日対応)

0120-42-5342

当社は家族葬専門で、なごみ

ゆずりは

広告

ごうだOCEAN 歯科

平日診療 夜7時まで

土・日診療 夜5時まで

24時間ウェブ予約可

スーパーセンター宇多津前

am9:30～pm1:00

pm2:30～pm7:00

土・日曜の午後は <休診日>

pm2:00～pm5:00 水曜・祝日

tel.0877-56-7766

http://gouda-dental.com

日曜診療

24時間ウェブ予約可

離職者訓練（公共職業訓練）
令和8年3月生募集

①ものづくり溶接加工科
②ICTシステム科
3月3日（火）～8月28日（金）
午前9時～午後3時10分
ポリテクセンター香川
料 無料（テキスト代・作業着代は実費）
定 ①15名②22名
申 1月5日（月）～29日（木）
の間に最寄りのハローワーク職業相談窓口に申し込み
問 同訓練課
0877-8677-6716

求職者支援訓練

●OA医療・調剤事務科
2月27日（金）～5月26日（火）午前9時30分～午後4時10分
料 有限会社アクセス（丸亀市）
料 無料（テキスト代は実費）
定 15名
申 2月9日（月）
ハローワークに事前相談し、申込書を同社へ持参または郵送
問 同社
22-0121

カスタマイズ
オープンキャンパス

1月25日（日）
午後1時30分～3時30分
四国学院大学（善通寺市）
※詳細は下記
二次元コード
を参照
問 同大学入試課
0120-459433
info@sg-u.ac.jp



ガーデンセミナー

●バラの冬剪定
1月25日（日）
午後1時30分～3時45分
番の州公園管理事務所
料 1000円（材料費）
定 先着16名
申 1月7日（水）
からFAXまたはメールで受け付け。住所、氏名、年齢、電話番号、質問事項を明記のうえ、左記へ。
問 坂出緩衝緑地管理事務所
045-6820
43-5213
info@bannosus.com
https://bannosus.com



満濃池森林公園

●剪定体験教室

（松・常緑樹・落葉樹）
1月18日（日）午前9時～午後3時（雨天決行）
同公園 森林学習展示館
料 無料
定 先着20名
申 1月9日（金）～12日（月）
祝（左記へ電話申し込み）
●冬の野鳥観察会
1月31日（土）午前9時～正午（雨天決行）
同公園 森林の館
料 無料
定 なし
問 同公園管理事務所
057-6520

がんサロン

●自分らしさを保つために
～脱毛期から毛髪再生のためのケア～
1月20日（火）
午後1時30分～2時30分
香川労災病院
がん診療棟2階
20名（オンラインは前日まで事前登録が必要）
料 無料
問 同院がん相談支援センター
23-3111

県司法書士総合相談センター
定例相談会

1月17日（土）
午後1時～4時
マルタス2階ROOM2（丸亀市）
内 一般相談（相続登記・不動産・商業登記など）、法テラス相談（法テラス要件に該当する場合）、成年後見相談
料 30分無料
申 県司法書士会
0877-8211-5701

多重債務でお悩みの方に

四国財務局には、多重債務の相談窓口があります。必要に応じて、弁護士・司法書士などの法律専門家への取り継ぎも行っています。
●月々金（祝日・年末年始を除く）午前9時～正午、午後1時～5時
料 無料
申 左記へ電話してください。こちらから電話をかけ直します。
問 同局多重債務者相談窓口
0877-8117801



四国財務局 HP 多重債務相談

広告

1番人気!! 約40日で卒業!!

高校生・学生コース

AT車 税抜 270,000円
税込 297,000円

高校生・学生割 オンデマンド割 特別コース割

最大16,500円割引

※高校生・大学生・専門学校生等の学生の方なら誰でも対象
AT車 税抜 255,000円
税込 280,500円



おかげさまで60周年!
香川県公安委員会指定
多度津自動車学校

お問い合わせ・ご予約 764-0024 香川県仲多度郡多度津町幸町3-7
0877-33-3535 無料送迎バス運行中

催し物

令和8年二十歳のつどい

対象者には、12月中旬に案内状を送付しています。町外に転出している方で、案内状が届いていない方も、当日受け付けで参加できます。

1月11日(日)

午後1時受け付け

午後1時30分式典開始

ユープラザうたづ

平成17年4月2日

平成18年4月1日生まれ

教育委員会 49-80007



第13回うたづえもん市

障害福祉就労施設の美味しいものや素敵な小物などを販売します。詳細は広報2月号チラシを確認してください。

2月3日(火)〜7日(土)

午前10時〜午後3時

こめつけ宇多津

保健福祉課 49-80003

うたづの町家とおひなさん ワークショップ参加者募集

①紙バンドで作る

「おひなさまリース」

②和紙で作る「おひなさま」

1月19日(月)

午後1時30分〜3時30分

1月24日(土)

午前10時〜正午

保健センター2階

料 ①500円(材料費)

②2000円(材料費)

内【講師】

①山本淑子さん

②たかひさ和紙人形

創始者 孝寿富行さん

持 ①木工用バンド②はさみ

定 各20名(先着順)

締 ①1月13日(火)

②1月16日(金)

申 電話またはまちづくり課窓口で申し込み

問 同実行委員会事務局(まちづくり課)

49-80009



入浜式の塩 初釜神事

宇多津臨海公園の復元塩田で、塩づくり作業の安全を祈願する初釜神事を行います。神事を行った後、新年最初の「釜炊き(塩釜への火入れ)」をします。

※雨天の場合、釜炊きは行わず神事のみとなります。

1月9日(金)午前10時

復元塩田釜屋(臨海公園内)

問 うたづ海ホテル

49-08660



第27回

うたづ海ホテル写真展

1月6日(火)〜31日(土)

うたづ海ホテル

主 うたづフォトクラブ

内 テーマ「自由作品」

問 池田さん

090-86909046

第78回香川丸亀国際ハーフマラソン大会 交通規制

2月1日(日) 午前10時5分〜午後2時



※レースの状況により規制時間が変更される場合があります。詳しくは二次元コードをご覧ください。

問 香川丸亀国際ハーフマラソン大会組織委員会事務局 24-6274 24-1309



町 営 住 宅 入 居 者 募 集

受付期間	1月6日(火)～15日(木)午前9時～午後5時(土日祝日は除く)
受付場所	地域整備課(町役場西館2階)
新開南 B302 C204 D203・303 新町 201	3DK 家賃2万2900円～6万800円 3DK 家賃2万3000円～6万1100円 3DK 家賃2万3000円～6万1100円 3DK 家賃2万6000円～6万8900円
	※入居者世帯の所得などにより家賃を算定します。 ※申し込みは1世帯1戸のみとなります。
選考方法	募集締め切り後、入居者資格審査を行い、多数の場合は抽選で決定します。
入居予定日	3月2日(月)
申し込みできる方 (①②③のすべての条件を満たしていること)	①町内に住所または勤務場所があり、住宅に困窮していること ②世帯の所得が所定の基準に該当すること ③同居親族または同居しようとする親族があること
1人でも申し込みできる方	㊴60歳以上㊵身体障害者、精神障害者および知的障害者㊶戦傷病者手帳の交付を受けている㊷原子爆弾被爆者の医療に関する厚生労働大臣の認定を受けている㊸生活保護法による被保護者㊹海外からの引揚者で5年を経過していない㊺ハンセン病療養所入所者等㊻配偶者からの暴力被害者
申し込みできない方	○現に申込者または同居親族の名義の持家を所有している ○現に公営住宅に住んでいる ○家族を不自然に分離または集合している ○税金などの滞納がある ○申込者または同居親族が暴力団員である
申込書類等	地域整備課で配布、または町ホームページでダウンロードしてください。

問 地域整備課 ☎ 49-8012

企業版ふるさと納税で
まちを応援してください！

●企業版ふるさと納税

国の認定を受けた地方創生のプロジェクトに対して企業が寄附を行った場合、税制上の優遇措置が受けられる制度

【寄附企業のメリット】

- ①税制上の優遇措置(最大で寄附額の約9割が税額控除され、実質的な企業の負担が約1割まで圧縮)
- ②企業の社会貢献・地域貢献
- ③新たなパートナーシップの構築

【対象要件】

- 町外に本社を置く企業で1社あたり10万円以上の寄附
- 申 寄附申出書の提出が必要
- 他 詳細は下記ホームページ参照

問 まちづくり課

☎ 49-8009

スポーツ協会
ソフトボール部部員募集

ソフトボールは何歳になっても楽しめる生涯スポーツです。一緒に楽しく運動しま

しょう。

カテゴリー	年齢
一般	15歳以上
壮年	40歳以上
実年	50歳以上
シニア	59歳以上
ハイシニア	68歳以上

問 教育委員会

☎ 49-8007

遊友健康づくりの会
貸農園耕作者募集

町から委託している貸農園の区画に空きが出ました。耕作希望者は確認のうえ、申し込みしてください。

- 新町北農園(元YKK社宅東側)2区画(約20㎡)
- 新町南農園(新町町営住宅東側)1区画(約30㎡)
- 岩屋園農園(美奈登商事東側)1区画(約30㎡)

料 1区画 1000円/年

対 誓約書に同意できる方

問 遊友事務局 綾田さん

☎ 090-5278-8980



ボートレーサー募集

●応募資格

年齢：15歳以上30歳未満
身長：175cm以下
体重：男子49kg以上57kg以下、女子44kg以上52kg以下
視力：両眼とも裸眼で0.8以上



●締 3月6日(金)必着
●問 一般財団法人日本モーターボート競走会中四国支局

☎086-441-3183

春休み海外研修

参加者募集

●き 3月21日(土)～4月4日(土)のうち8～14日間
●内 イギリス・オーストラリアなどへの英語研修・学校体験・文化交流など
●対 小学校3年～高校3年

●締 1月16日(金)

●他 詳細は左記へ問い合わせ

●オンライ

説明会申し込み



●問 公益財団法人国際青少年研

修協会

☎03-6825-3130
☎03-6369-3696

✉info@skk.or.jp

https://www.skk.or.jp/

放送大学 令和8年度 第1学期学生募集

テレビやインターネットを利用して授業を行う通信制大学です。300以上の授業科目があり1科目から学ぶことができます。(下記二次元コードから請求)



●内 第1回…2月27日(金)まで第2回…3月16日(月)まで
●問 同大学香川学習センター

☎087-837-9877

令和8年度学生募集 准看護師を 目指しませんか?

●き 2月5日(木)午前9時～
●場 坂出市医師会
●他 附属准看護学院

●申 1月8日(木)～2月3日(火)オープンキャンペーン開催
●他 詳細はホームページ参照

●問 同学院 ☎45-4080

地域おこし協力隊活動コラム

2025年の活動ふりかえり

瀬戸内国際芸術祭の活動が記憶に新しいです。4月の就任時からのInstagramを振り返ると、宇多津の史跡に魅了され、町内を散策していた事も思い出します。

2026年も町の発信に取り組みます

今年も、「古街」を中心として、小さな町・宇多津の魅力を発信していきます。協力隊が主体のイベントも企画して盛り上げていきますので、ご協力よろしくお願いします。

宇多津の新しい情報・昔の情報のご提供もお待ちしております！(丸山裕司)

●問 まちづくり課 ☎49-8009

映えスポット
くずれ波止

岩屋架道橋
(まるでイタリア！)



御朱印
スタンプ
ラリー

瀬戸内国際芸術祭
に全力投球！

秋の例大祭
(私も神幸行列に参加)



結婚相談所ムスベル

うちの子も結婚できました！

全国44店舗の安心と経験
プロ仲人と歩む幸せ婚活

多くの声にお応えして…
結婚相談所ムスベルが

高松にオープン!!

独身のお子様の結婚相談
あきらめないで！まずはお気軽にご連絡くださいませ

マルシェマークMS取得 ムスベル株式会社
結婚相談所ムスベル高松
香川県高松市寿町1-3-2 日進ビル6階
0120-138-026
営業時間：10時～19時 定休日：第2、第4水曜日

広告

草刈りサービス
空き家管理は
クランにおまかせ！

CLAN株式会社
☎0877-88-8137
丸亀市川西町北2257番地2

LINE見積もり大歓迎！
HPもみてね！

広告

種類	可燃ごみ		不燃ごみ		し尿くみ取り		角山環境センター ごみ受け入れ
	月・木	火・金	第1・3水	第2・4水	月・木	火・金	
年始開始	1月5日(月)	1月6日(火)	1月7日(水)	1月14日(水)	1月5日(月)	1月6日(火)	1月5日(月)

- 角山環境センターの受け入れ時間は午後1時30分～4時、有料です。
- 年始はごみの量が多いと予想され、回収の遅れが出る場合があります。

【祝日の可燃ごみ収集】

1月12日(月・祝)は、月・木曜日の収集地域で通常どおり可燃ごみの収集を行います。
午前8時30分までに出してください。角山環境センターでも祝日の可燃ごみを受け入れています。

問 住民生活課 ☎49-8000 角山環境センター ☎49-4511

●業務内容

毎週水曜日午後7時まで
(祝日の場合は木曜日)

- ・住民票の写し、戸籍の謄抄本(全部事項・個人事項)など各種証明書交付
- ・印鑑登録、印鑑証明書交付
- ・転入転出などの異動届
- ・マイナンバーカードの交付、更新

※開庁の延長を実施しているのは住民生活課のみです。
転入や転出に付随する他課での手続きが必要な場合は、後日来庁をお願いする場合があります。

マイナンバーカード
休日交付(予約制)

予約は左記連絡先へ。

と 1月25日(日)

午前8時30分～11時45分

※変更の可能性があります。

※電子証明書やカードの更新案内が届きましたら手続きをお願いします。

問 住民生活課 ☎49-8002



相談あれこれ

福 祉

高齢者相談

認知症や介護に関する相談など

☎ 月～金 午前8時30分～午後5時

問 地域包括支援センター ☎49-8740

障がい者相談(身体・知的・精神)(要予約)

障害に関することや福祉サービスの利用に関する相談など

☎ 月～金 午前9時～午後5時

問 相談支援センター ☎49-8028

身体障がい者相談(要予約)

宇多津町身体障害者協会相談員が受ける相談

☎ 第3金曜日 午後1時30分～

☎ あみのうら交流センター相談室

福祉なんでも電話相談

社会福祉協議会職員が受ける介護・ボランティアおよび各種相談

☎ 月～金 午前9時～午後5時

【問い合わせ先】

社会福祉協議会 ☎49-0287



健 康

病態栄養相談(要予約)

糖尿病・高血圧症などの栄養相談

健康相談

血圧測定、尿検査、体内脂肪量測定、血管老化度測定など健康に関する相談、骨密度測定(28日のみ)

☎ 1月14日(水)、28日(水)

午前9時～11時30分

【問い合わせ先】

保健センター ☎49-8008

救急電話相談

痛みや発熱等で病院に行くべきか迷うとき
医師・看護師が相談に応じ助言します。

☎ 毎日 24時間受け付け

問 ▶ 子ども(15歳未満)対象

☎ # 8000 または

087-823-1588

▶ 大人(15歳以上)対象

☎ # 7119 または

087-812-1055



子 育 て

育児相談

子どもの食事・発育・発達など子育て全般についての相談

☎ 1月19日(月) 午前9時30分～11時

こども相談(要予約)

子育てや子どもの発達に関する相談など

☎ 1月13日(火) 午後1時30分～

ことばの相談(要予約)

子どものことばの発達に関する相談

☎ 1月8日(木) 午前9時～

【問い合わせ先】

保健センター ☎49-8008

子育て相談

子育てに関すること、いじめ、虐待など

☎ 月～金 午前9時～午後5時

問 相談支援センター ☎49-8028

子ども教育相談

☎ 月～金 午前9時30分～午後4時

☎ 少年育成センター

問 同センター ☎49-4001



そ の 他

行政相談

☎ 第3金曜日 午後1時～3時

☎ 役場本館1階相談室

問 総務課 ☎49-8013

交通相談

☎ 第4金曜日 午前9時～午後3時

☎ うたづ安全安心ステーション

問 住民生活課 ☎49-8000

納税相談

☎ 月～金 午前8時30分～午後5時

☎ 税務課

問 税務課 ☎49-8004

法律相談(隔月)(要予約)

☎ 1月16日(金) 午前9時～正午

☎ あみのうら交流センター相談室

問 社会福祉協議会 ☎49-0287

他 日程が変更になる場合があります。

人権相談(隔月)

☎ 2月4日(水) 午前9時～正午

☎ 保健センター2階研修室

問 住民生活課 ☎49-8002

一般相談(要予約)

民生委員による
地域における問題等を相談

☎ 毎週火曜日 午前9時～正午

問 社会福祉協議会 ☎49-0287

青山幼稚園

11/10 坂出市消防本部で
消防自動車や救急車の見学を
したり、実際に乗せてもらいました



ひまわり組



消火訓練にもチャレンジ

小さな消防士さん!
カッコいいでしょ!



11/14 宇夫階神社に
七五三の参拝に行きました



たくさんドングリも拾ったよ



おさいせんを入れて
神様にお祈りしました



石の階段は、
気をつけて慎重に...

たんぽぽ
すみれ組

園外保育に 出かけました!

～2025 秋～



11/11 JR多度津駅で色んな電車を見たよ!
大好きなアンパンマン列車にも会えました!



おやつタイム

すずらん組

わらべうた

毎月ボランティア
の方にわらべうたを
教えてもらって
います。子ども達
もわらべうたが
大好き! 室内は
大きな笑い声に
包まれます。

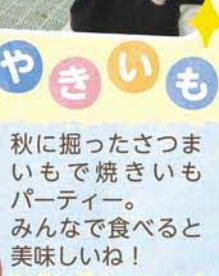

平山こども園

やきいも

秋に掘ったさつまいもで焼きいもパーティー。
みんなで食べると
美味しいね!

人口の動き(12/1現在推計値) ●人口 18,691人(前月比+72人)(男)9,158人(女)9,533人 ●世帯数 9,393世帯(前月比+52世帯)

各課連絡先電話番号・メールアドレス

〈住民生活課〉	
ごみ・し尿	☎ 49-8000
戸籍・住民票・年金	☎ 49-8002
jyumin@town.utazu.kagawa.jp	
〈保健福祉課〉	
福祉・保育所・介護保険	☎ 49-8003
hoken@town.utazu.kagawa.jp	
〈健康増進課〉	
国民健康保険・福祉医療	☎ 49-8001
kenko@town.utazu.kagawa.jp	
〈保健センター〉	☎ 49-8008
hoken-c@town.utazu.kagawa.jp	
〈税務課〉	☎ 49-8004
zeimu@town.utazu.kagawa.jp	
〈出納室〉	☎ 49-8005
〈教育委員会〉	☎ 49-8007
kyouiku@town.utazu.kagawa.jp	

問い合わせ先が不明な場合 ☎ 49-0511 (代表)

〈地域整備課〉

土木・建築	☎ 49-8012
chiiki@town.utazu.kagawa.jp	
農林水産	☎ 49-8012
chiiki2@town.utazu.kagawa.jp	
下水道	☎ 49-8011
suidou@town.utazu.kagawa.jp	
〈まちづくり課〉	☎ 49-8009
machi@town.utazu.kagawa.jp	
〈総務課〉	☎ 49-8013
soumu@town.utazu.kagawa.jp	
〈危機管理課〉	☎ 49-8027
kikikanri@town.utazu.kagawa.jp	
〈議会事務局〉	☎ 49-8014
gikai@town.utazu.kagawa.jp	
〈地域包括支援センター〉	☎ 49-8740
〈相談支援センター〉	☎ 49-8028
〈ご意見・ご提言〉	☎ 49-8211

宇多津町ホームページアドレス

<https://www.town.utazu.lg.jp>

宇多津町LINE公式アカウント

アカウント名: 宇多津町
LINE ID: @utazu



生活情報配信「くらしナビ」登録コーナー

lifnaviutazu@yb74.asp.cuenote.jp

- ・町からのお知らせ
- ・防災情報など



宇多津町防災行政無線テレホンサービス

防災行政無線の放送内容を確認できます。

☎ 49-7337



手塩にかけて
UTA'S