

# ☆うたづ

## 広報

No.753 2026

# 2

人生120年 賑わいと思いやりが紡ぐ 日本で一番住みやすい町 うたづ



## 二十歳、新たなスタート



二十歳を迎えた皆さんの  
メッセージは2p、3pに掲載

特集

「二十歳のつどい」

..... 2

行政あらかると

「令和7年度物価高対応子育て応援手当について」

..... 6



令和八年

# 二十歳のつどい

## 参加者代表の抱負

令和8年1月11日、ユー  
プラザうたづにて「宇多津町  
二十歳のつどい」が開かれま  
した。今年は237人が二十  
歳を迎え、そのうち139人  
が出席しました。

式典では町長から『千里の  
道も一歩からで、「いま」を大  
切に、「今日」を大切にしながら  
人生を歩むように、また、  
宇多津町が「日本で一番住み  
やすい町」になるためにも  
二十歳のみなさんの力が必要  
です。』と式辞がありました。

真新しいスーツや、色鮮やか  
な振袖や袴に身を包んだ参  
加者たちは、旧友との再会を  
喜んで笑顔を見せていまし  
た。

皆さんにとって、忘れられ  
ない1日となったのではない  
でしょうか。



河野さん

守田さん

河野 創生

二十歳という門出を故郷・  
宇多津町で迎えられることを  
心から嬉しく思うとともに、  
このような式典を開催してく  
ださった関係者の皆さまに、  
心より感謝申し上げます。

私が二十歳を迎えるにあた  
り、大切にしたいことは「時  
間を大切にすること」です。  
自由に過ごせる時間が多くあ  
る今、何をするかは自分次第  
です。しかし、その一つ一つ  
の選択が、これからの人生を  
大きく左右すると感じていま  
す。

す。一日一日をなんとなく過  
ごすのではなく、「今、自分  
が何をすべきなのか」をしっ  
かりと考え、自分の将来につ  
ながる選択を重ねていきたい  
と考えています。

中学校の文化祭で歌った  
「この地球のどこかで」とい  
う歌の中に、次のような歌詞が  
あります。

「歩いていく道は きっと違う  
けれど同じ空 見上げている  
からこの地球のどこかで」  
社会に出て働く人、勉学に励  
む人、自分のやりたいことを  
探している人など、進む道は  
それぞれ違っても、同じ青春  
を共に過ごした仲間を思いな  
がら、前へ前へと進んでいき  
たいです。

二十歳という節目を迎えた  
今、社会の一員としての自覚  
を持ち、周りの人への感謝と  
誠実さを忘れずに歩み続け  
ていきます。今後とも、温かく  
見守っていただけると幸い  
です。

守田 輝

二十歳の門出を旧友たちと  
宇多津町で再び集まって迎  
えることができ、心から嬉し  
く思います。

今回の機会は、自分の過去  
と現在を改めて見つめ直し、  
その延長線上にある自分の未  
来を考える貴重な機会になり  
ました。

私たちはこれまでの日々を  
懐かしむと同時に、これから  
は単に年齢を重ねるだけでな  
く、「大人」としてのふるまい  
を要求されることを自覚しな  
ければなりません。「大人」と  
は何か、最近話題の生成AI  
に聞くと「自分の行動に責任  
を持ち、他者と共に生きるこ  
とを選べる存在」とありまし  
た。また、辞書では「思慮分  
別のある」という意味も記さ  
れています。これらは、周囲  
の人から期待される「大人」像  
と言えるでしょう。私にとっ  
て大人は「自ら問いを立て、  
解決できる力のある人」であ  
ると考えています。そのため、  
目標を複数の段階に分け、そ  
の達成に必要なアプローチを  
逆算することができるよう  
になりたいです。

最後に、周りの大人たちが  
当たり前のように果たしてい  
た役目、どれも並大抵のこ  
とではないものだったと今な  
ら理解できます。この尊敬と  
感謝の念を忘れずに過ごし  
ていきたいと思っています。

二十歳のつどい実行委員  
「家族へのメッセージ」



河野 創生さん 十鳥 駿さん

日下 結さん

白川 彩美さん

岸本 ゆめさん

守田 輝さん





参加者  
受付



ビデオレター

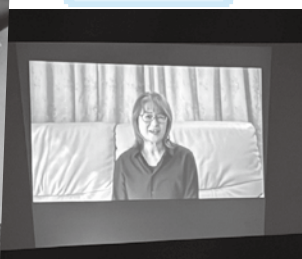

◆ すてきな記念品の紹介  
◆ 二十歳のつどい冊子  
◆ オリジナルマグカップ  
◆ お菓子（もりん）

記念品や冊子は実行委員  
会で相談を重ね決定しま  
した。  
デザイン：宮下 早季さん

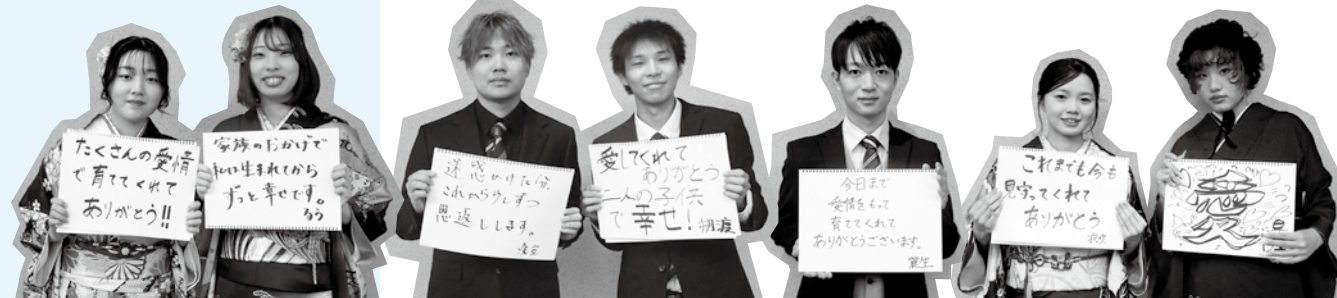

三木 菜々子さん 村杉 るうさん 飯田 凌空さん 因藤 朔渡さん 岡本 麗生さん 津谷 衣吹さん 宮下 早季さん



町内の石川県能登半島に係る災害義援金について

町内7カ所で募集していた能登半島地震および豪雨の募金は11月30日をもって終了しました。募金していただいた皆さま、また募金箱の設置に協力いただいた店舗の皆さま、ありがとうございます。



義援金は、12月18日、日本赤十字社香川県支部に寄付しました。

◎ 能登半島地震災害義援金

88万4086円

◎ 能登半島豪雨災害義援金

16万5461円

問 危機管理課 ☎49-80027



第74回宇多津子どもロードレース大会

1月10日第74回宇多津子どもロードレース大会が今年も開催され、184名の参加者が冬晴れの下で精一杯走りました。各学年3位までの結果は次のとおりです。

学年	順位	1年生の部	2年生の部	3年生の部	4年生の部	5年生の部	6年生の部
男子	1位	小川 新太 (宇多津小)	増田 蒼唯 (附属坂出小)	吉岡 詠太 (丸亀市立城東小)	坂下 朔斗 (さぬき市立寒川小)	高橋 琢磨 (四国中央市立妻鳥小)	長岡 昌広 (坂出市立東部小)
	2位	國重 皇成 (附属坂出小)	松阪 虎侑 (丸亀市立城西小)	須崎 拓 (附属坂出小)	鎌田 雄聖 (坂出市立坂出小)	山田 淳平 (坂出市立金山小)	阿河 和希 (附属坂出小)
	3位	宮本 歩 (宇多津小)	竹田 昂生 (坂出市立府中小)	潮見 碧 (宇多津小)	増田 志悠 (附属坂出小)	吉岡 創志 (丸亀市立城東小)	細川 京佑 (宇多津小)
女子	1位	好井 千葵 (附属坂出小)	吉原 結希 (宇多津小)	宮本 夏菜 (坂出市立坂出小)	明尾 心遙 (坂出市立川津小)	ベネット 月子 (坂出市立金山小)	西山 沙良 (坂出市立松山小)
	2位	西山 明希 (坂出市立松山小)	坂下 芽依 (さぬき市立寒川小)	久保 佑夏 (坂出市立林田小)	三枝 もな (宇多津小)	林 祐衣 (坂出市立川津小)	鎌田 乃愛 (坂出市立坂出小)
	3位	石井 杏 (坂出市立加茂小)	山田 実和 (坂出市立金山小)	中野 紬希 (坂出市立松山小)	高宮 菜々 (宇多津北小)	石川 心麗 (宇多津小)	藤田 さくら (宇多津北小)

ご参加くださった小学生と保護者の皆さん、ありがとうございました。

功労者表彰で 総理大臣賞受賞

「町安全・安心まちづくりの会」が、長年にわたりボランティアを中心とした自主防犯活動が町全体の防犯意識の高揚に大きく寄与したとして、国の「安全安心なまちづくりに関する功労者表彰」で内閣総理大臣賞を受賞しました。



同会は2004年に発足し、青色防犯パトロールカーによる巡回をはじめ、県警や町内の事業所、香川短期大学などと連携し、夜間パトロールや犯罪防止キャンペーンなどを行っています。



企業版ふるさと納税による 寄附をいただきました

本町のまち・ひと・しごと創生推進事業に賛同のうえ、寄附をいただきました。  
【寄附企業】(寄附年月日順)  
① 有限会社エムオーピー  
綾川町滝宮556番地6  
② 株式会社山田電設  
丸亀市飯野町東一甲

【企業版ふるさと納税とは】  
国の認定を受けた地方創生プロジェクトに対して企業が寄附を行った場合、税制上の優遇措置が受けられる制度。最大で寄附額の約9割が税額控除されます。  
※詳細は町ホームページ参照  
ページ参照  
問 まちづくり課 ☎49-8009



宝くじ助成事業

一般財団法人自治総合センターでは、社会貢献広報事業として、宝くじの受託事業収入を財源に、コミュニティ活動に必要な備品などの整備、地域文化への支援などに助成をしており、次の事業を宝くじの助成金で行いました。  
▽令和7年度  
コミュニティ助成事業  
【新開自治会】  
コミュニティ活動備品の整備

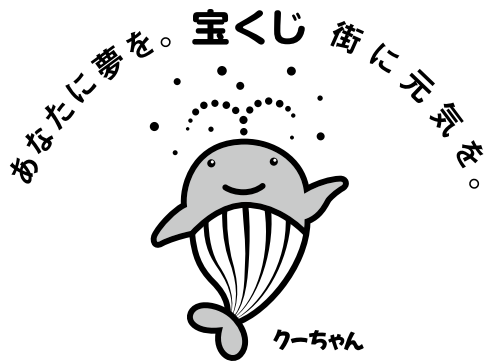



## 消防団出初め式

消防団出初め式が1月11日、町民体育館および宇多津小学校で開かれました。



式典では、多大な功績のあった団員を表彰し、その後、展示訓練（救助訓練、泡放水訓練）を行いました。



最後に分団ごとに連携しながら火点を想定して、3色で着色した一斉放水を、水平うちで行いました。



### ▼永年勤続30年表彰

和田 孝信（第三分団班長）  
北山 昌士（第一分団団員）  
三野 伸基（第三分団団員）  
▼永年勤続20年表彰  
大石 求（第三分団団員）

### ▼優良団員表彰

木谷 文彦（第二分団部長）  
桑原 和昌（第一分団団員）  
吉田 昌隆（第六分団団員）  
岡田 拓也（第六分団団員）



### 問 危機管理課

☎ 49-8027

## 11月実施の防災研修

町では防災指導員を派遣しています。ぜひ活用してください。



4日「磯の会」の防災研修が実施されました。

### 8日：大橋北自主防災会



### 27日：町育成センター

### 30日：田町北自治会



町民体育館の備蓄倉庫も見学しました。

### 問 危機管理課

☎ 49-8027

## 兵庫県北播消防協議会による視察研修

令和7年11月30日、北播消防協議会の皆さんが宇多津町消防団を視察しました。



町消防団の車両や設備を視察することにより、北播消防協議会の組織力強化、即応体制の向上を図ることが目的の視察研修でした。



当日は町消防団の車両、資機材の紹介をはじめ、消防団本部にて意見交換を行い、互いの消防団にとっても有意義な視察研修となりました。

### 問 危機管理課

☎ 49-8027

## Jアラート全国一斉情報伝達試験訓練

災害などの非常時に全国瞬時警報システム（Jアラート）から送られる緊急情報を皆さんにお伝えするため、町内放送（屋外スピーカー）、防災ラジオ、戸別受信機を使った全国的な情報伝達訓練を行います。

2月6日（金）午前11時～

※当日の天候等により、急きょ中止する場合があります。

### 問 危機管理課

☎ 49-8027





## 後期高齢者医療 国民健康保険 からのお知らせ

※再掲

【後期高齢者医療・国民健康保険共通】

●医療費通知（医療費のお知らせ）について

令和7年1月～10月診療分は、医療費通知を確定申告に利用できますが、令和7年11月～12月診療分および保険対象外の診療分など、医療費通知に記載がないものは領収書が必要です。

任意保険の給付、公的医療助成、高額療養費の給付などにより、医療費通知に記載されている自己負担額と実際の自己負担額が異なる場合は、ご自身で訂正していただく必要があります。



### 確定申告対象期間

令和6年(2024年)分		令和7年(2025年)分	
11～12月診療分		1月～10月診療分	11～12月診療分
医療費通知 (令和8年1月末発行予定)		領収書	
前年分のため令和7年分確定申告の計算から除外		医療費通知に記載のない控除対象支出は別途領収書が必要	医療費通知の記載にはデータが間に合わないため領収書が必要

※マイナ保険証をお持ちの方は、マイナポータルから医療費情報を取得でき、より簡単に医療費控除を申告できます。

※医療費通知の再発行はできませんので、領収書と一緒に大切に保管してください。

問 健康増進課 ☎49-80001

県後期高齢者医療広域連合

☎087-811-1866

## 令和7年度物価高対応 子育て応援手当について

国の物価高対策として、18歳以下の児童を養育する方に児童1人あたり2万円を支給します。

【申請が不要な方】

① 令和7年9月分の児童手当受給者

② 令和7年9月～12月生まれの子の児童手当受給者

※令和8年1月下旬に確認書を送付しています。

【申請が必要な方】

次の③・④の方には1月下旬から順次、申請書をお送りしています。

③ 令和8年1月～3月生まれの子の児童手当受給者

④ 公務員で職場から児童手当を受給している方

次の⑤・⑥の方は左記窓口へご相談ください。

⑤ 離婚協議中・DVにより児童手当の受給者変更をした方

⑥ 単身赴任等により、子の住所が町外にある方

期 4月30日(木)必着

※詳細は町ホームページ参照

問 保健福祉課 ☎49-80003

## 障害者控除対象者認定書の交付

身体障害者手帳等を持っていないくても、介護保険の要介護認定を受け、手帳の交付基準に達すると認められる場合は、確定申告の障害者控除の対象になります。

対象者には、「障害者控除対象者認定書」を交付します。

確定申告時に認定書を提示してください。

申 保健福祉課窓口にある申請書(町ホームページからダウンロード可)に必要事項を記入して提出

対 介護保険被保険者で要介護認定を受け、「身体障害者または知的障害者に準ずる人」として認められる人

●認定基準

▼障害者控除

要介護1以上で、かつ「障害高齢者の日常生活自立度」がB1以上か「認知症高齢者の日常生活自立度」がIIa以上

▼特別障害者控除

要介護4以上

問 保健福祉課 ☎49-80003

## 浄化槽の法定検査手数料 が変わります

住宅の所有者などの浄化槽管理者には、年1回の法定検査が浄化槽法で義務付けられています。このたび人件費等の上昇に伴い、令和8年4月1日から法定検査手数料を改定することになりました。詳細は左記二次元コードを確認してください。



県ホームページ

問 公益社団法人

香川県浄化槽協会

☎087-881-6600

住民生活課 ☎49-80000





## 若者向け就職個別相談会

「働きたいけど何から始めたらいいのかわからない」、「自分の向いていること、やりたいことが分からない」など、仕事や進路で悩んでいる方を対象に、かがわ若者サポートステーション職員による就職相談会を個別形式で行います。



2月16日(月)午後1時～4時(一人あたり50分程度)  
保健センター2階

第1研修室

料 無料

対 町在住の15歳～49歳の無就業者とその家族

※家族だけの相談可

申 左記へ電話または電子申請  
届出サービスで事前予約



電子申請届出サービス

問 相談支援センター

☎ 49-80028

## 「林野火災警報・注意報」について

宇多津町・坂出市では、令和8年1月1日から「林野火災警報」「林野火災注意報」の発令が始まります。

期 1月1日(木)～5月31日(日)まで。

問 坂出消防本部予防課

☎ 46-0119



## キャッシュレス決済

住民生活課  
および税務課  
の窓口での交付手数料の支払いにキャッシュレス決済が利用できます。



利用できるサービスは、コード決済、クレジットカード、ビット・プリペイド、電子マネーです。詳細は窓口で問い合わせてください

問 住民生活課

☎ 49-80002

## パブリックコメント (意見公募)の実施

町の地域福祉に関する基本的な方針を示す「宇多津町地域福祉計画(案)」について、住民の皆さまから意見を募集します。

期 2月9日(月)～27日(金)

申 郵送、FAX、メールまたは持参により意見書を提出

▼閲覧場所  
・町ホームページ  
・保健福祉課窓口

問 保健福祉課 ☎ 49-80003  
☎ 43-80026

✉ hoken@town.utazu.

kagawa.jp

## ちゃんとチェック!

最低賃金

令和7年10月18日から最低賃金が時間額1036円になりました。

※詳細は左記二次元コード参照



香川労働局 HP

問 香川労働局賃金室

☎ 087-811-8919

## 第4回

## 中学校部活動の 休日の地域展開について

卓球部の休日の部活動が、専門の指導者を加えた地域クラブとして、始まりました。11月29日、子どもたちは初めて3人の指導者と、顔合わせをしました。練習を始める前に、けがの防止のため、まずシユーズの紐をしっかりと結び、大切なことを教わりました。あらためて、子どもたちはシユーズを履き直し、きちんと紐を結んでいました。

その後、指導者とうらケットの握り方の確認や卓球の球を使った基礎練習を一緒にしました。緊張した面持ちだった子どもたちも徐々に笑顔が出始めました。これからの活動が楽しみにする初日でした。



活動の様子(デュアル・スポーツセンターにて)

問 生涯学習課

☎ 49-80007

## 四国医療専門学校へ行こう!

オープンキャンパス

夜間オープンキャンパス

2月7日(土)

2月18日(水)

10:00～13:00(受付9:30～)

18:00～20:00(受付17:30～)

香川県の方は交通費1,000円補助!!

459 四国医療専門学校 TEL.(0877)41-2323  
〒769-0205 香川県宇多津町浜五番丁62-1 https://www.459.ac.jp/



広告

託児所完備! 手ぶらOK! 運動不足解消に!

宇多津駅北口を東に徒歩すぐ!

# 今こそ テニス!

運動能力向上!

ダイエットにも!

宇多津インドアテニススクラブ

comfortable life style in tennis

無料体験レッスン受付中!! ☎ 0877-35-7980

お気軽にお問合せください。 体験レッスン2回無料!!

〒769-0205 宇多津町浜五番丁49-1 詳細はこちら▶▶▶







# 地域包括支援センターのお知らせ

(高齢者の総合相談窓口)



## 集いの場「こすもす」



参加者募集！  
高齢者の集いの場です。介護予防サポーターも参加しています。楽しいひと時を過ごしましょう。初めての方、大歓迎です。

## 2月の予定

日	曜日	内容
6日	(金)	折り紙「おひなさま」 
13日	(金)	生活習慣病予備軍の運動教室
20日	(金)	作品作り「春の季節のもの」 ※材料代100円必要

と 午前10時～11時30分  
保健センター4階  
対 町在住のおおむね65歳以上の方  
料 無料  
申 不要

## 認知症カフェ



認知症の方や家族の方、地域の方、介護・

医療の専門職の方などが集まって語り合う場所です。

## 「さくらカフェ」

と 2月13日(金)  
午前10時～11時30分  
田町コミュニティ分館  
料 200円(菓子代含む)

## 「はつはなカフェ」

と 2月20日(金)  
午後1時30分～3時  
サポートセンター  
料 200円(菓子代含む)

## 「どんぐりカフェ」

と 2月27日(金)  
午後1時30分～3時  
古街交流ばら座  
料 200円(菓子代含む)

申 各カフェの申し込みは  
地域包括支援センターへ

☎ 49-8740

## 認知症の家族会

## 「どんぐりの会」

地域包括支援セン



ター職員と介護経験者が認知症に関する相談に乗ります。認知症についての不安や悩みなど小さなことでも気軽に相談ください。

と 2月20日(金)  
午前10時～11時30分  
古街交流ばら座  
料 無料

申 地域包括支援センター

☎ 49-8740

## 講座受講者募集

老後の備えや終活に関する講座を行います。関心のある方はぜひお越しください。



- ① 介護予防・終活サポーター養成講座(4講)
- ② 老後の備え・生き方セミナー(終活ノートの書き方)(4講)

と ① 2月18日・25日(水)

午後1時～4時15分

と ② 3月11日・25日(水)

午後1時～4時15分

役場西館2階会議室

定 各15名程度

料 2000円(各テキスト代込み)

申 左記へ申し込み

問 キラメキ社会福祉士事務所

☎ 087-880-5850

## 子育て相談事業

子どもの成長で気になることを個別に相談できます。



## 理学療法士による発達相談

と 毎月第1水曜日  
午前9時30分～11時45分

内 基本的運動能力の発達に関する相談(体がやわらかい、はいはいができない、上手に歩けないなど)

対 主に乳幼児

## 作業療法士による発達相談

と 毎月第1金曜日  
午後1時30分～4時30分

内 社会的適応能力や応用的動作能力の発達に関する相談(落ち着がない、手先が不器用、友人関係が上手にできないなど)

対 主に小学校高学年まで

と 保健センター2階和室

申 時間予約制

他 2週目に行う月あり

※詳細は下記

二次元コード

参照

問 相談支援センター

☎ 49-8028



## おやこであそぼう教室「ぶかりんこ」

お子さんとの関わり方や遊び方に困り感をもつ方を対象に、日頃の困ったことの相談やお子さんと一緒に遊べる居場所として定期的に開いています。遊びながら手先の動かし方や、からだの動かし方を学ぶことができます。お子さんの「いいこと」探しと一緒にしていきます。



と 2月6日(金)

午前10時30分～正午

と 保健センター2階 和室

料 子ども1名につき100円(おやつ代)

対 町在住の就学前の子どもとその保護者

他 「ぶかりんこ」は児童発達支援に携わっているスタッフが対応します。安心して遊びにきてください。

※詳細は下記

二次元コード

参照

問 相談支援センター

☎ 49-8028





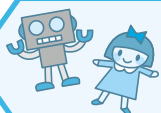

# こどものあそびば

乳幼児から児童まで自由に遊べる施設の情報を掲載しています。



このページの詳細は、宇多津町ホームページからご確認ください。  
こちらの二次元コードからアクセスしてくださいね。

## はぐはぐランドうたづ

乳幼児と保護者のための子育てひろばです。木のおもちゃ、絵本、大型遊具などがあります。友だちづくりや息抜きに、気軽に遊びに来てください。

開設日：月・火・木（祝日はお休み）  
10:00～15:00 ※事前予約不要  
☎サポートセンター ☎41-0516  
（宇多津町浜五番丁49番地7）



サポートセンターが投票所になるので選挙の翌日は清掃のためお休みです。

### ●ベビーちゃんいらっしやい

おおむね1歳未満の赤ちゃん向けのイベントです。平山こども園の園長先生が来てお話しします。



### (2月の予定)

3日	火	11:00	オカリナを楽しもう
9日	月		清掃のためお休み
10日	火	10:30	保健師さんQ&A
16日	月	13:30	ベビーちゃんいらっしやい
17日	火	11:00	英語であそぼう
19日	木	11:00	2月生まれのお誕生会
24日	火	11:00	みんなであそぼう



## 土・日もあそべる児童館

## キッズプラザうたづ



【開館時間】 午前9時～午後5時  
※小学生以下は午後4時30分まで  
（休館日：月曜・祝日）

☎キッズプラザうたづ

☎49-4005

（宇多津町浜八番丁113番地1）

### ●歯科衛生士さんに相談しよう！

子どもと保護者の歯科指導や、相談ができます！お土産もあります！

☎ 2月6日(金)

午前10時～11時

☎ 子どもとその保護者

☎ 7名 ※要予約(先着順)



### ●さぬきこどもの国「遊びの宅配便」

さぬきこどもの国のスタッフが親子で楽しめる企画をお届けします！

☎ 2月18日(水)午前10時～

☎ 子どもとその保護者

☎ 20名

※要予約(先着順)



### ●乳幼児の英語の歌教室

歌をうたったり、DVDを見たりして楽しく英語と触れ合いましょう。

☎ 2月25日(水)

午前10時～10時30分

☎ 乳幼児と保護者



## 南部すくすくスクエア

集会室・調理室は貸出も行っています。  
予約は保健センターまで。

【開館時間】

平日：午前9時～午後9時

土日：午前9時～午後5時

（休館日：祝日・年末年始）

☎南部すくすくスクエア

☎85-8380

（宇多津町150番地）

### ●季節の制作コーナー

幼児や小学生にも大人気です！一緒に色々作ってみましょう！

☎ 火～日曜日

午前10時～午後4時

### ●すくすくルーム

ボールプールやトンネルなどで遊べます。

☎ 水・金曜日

午前10時～正午



### ●保健師さんの育児相談会

☎ 2月4日(水)

午前10時30分～

11時30分 ☎ 乳幼児



### ●スケッチブックシアター

一緒に絵を描いて楽しもう！！

☎ 2月18日(水)

午前10時30分～

11時



### ●英語であそぼう！

☎ 2月20日(金)

午前11時～11時30分



### ●絵本の読み聞かせとわらべうた

「おはなしれっしゃ」の皆さんと絵本やわらべうたを楽しみましょう。

☎ 2月25日(水)

午前10時30分～11時



### ●すくすくスタッフといっしょに遊ぼう！ （不定期開催）

エプロンシアター・身体遊び・パネルシアターなどを行います。

☎ 午前10時30分～11時

※すくすくだよりやインスタで開催日をチェックしてくださいね！



すくすく  
カフェ

コーヒーや食事を楽しみながら交流の輪を広げましょう。

営業時間：午前9時～午後5時 ☎ 85-8382

（ラストオーダー：午後4時30分）店休日：月曜・祝日

※各施設は状況により、行事や利用時間など変更する場合があります。



## 保健センターの健康行事



子育て関係の行事はアプリからも予約できます！



※天候等の理由により、中止または延期になることがあります。ダウンロードはこちら→



### ◆参加費無料

	予約	事業名	対象者 ★宇多津町に住民票を有する方	開催日	時間	場所 保健センター
子育て	アプリ TEL	ぶれまま・ぶればぱルーム (プレパパ・プレママ同士の交流)	妊婦とその家族	15日(日)	10:30~12:00	2階
		にこやかマタニティコース (助産師から分娩・母乳のお話)		13日(金)	13:15~16:00	
	×	育児相談	乳幼児ならどなたでも	16日(月)	9:30~11:00	1階
		3ヵ月児健診	令和7年10月生	6日(金)	13:00~14:00 の間に時間差で案内しています	
		はじめての離乳食教室	令和7年9月生	26日(木)	13:15~16:00	2階
	アプリ TEL	離乳食フォローアップ相談	令和7年4月・5月生	10日(火)	9:00~11:30	1階
	×	1歳おめでとう相談	令和7年2月生	12日(木)	13:00~14:00 の間に時間差で案内しています	
		1歳6ヵ月児健診	令和6年6月7日~7月6日生	20日(金)		
		3歳6ヵ月児健診	令和4年7月25日~8月14日生	27日(金)		
	TEL	こども相談	子どものことばや発達などに 心配や相談のある方	17日(火)	13:30~16:30	
		ことばの相談		5日(木)	9:00~12:00	
				24日(火)	13:15~16:15	
成人	×	健康相談	町に住民票がある方 ＜持参物＞ 全教室共通：汗拭きタオル、 飲み物 元気もりもり運動教室：室内 用シューズ（24日は不要） メタボ予防運動教室：室内用 シューズ 健康づくり教室：ヨガマット	25日(水) ※11日はお休みです	9:00~11:30	2階
	TEL	病態栄養相談		25日(水)		
	×	骨密度・野菜摂取量測定		24日(火)	9:30~11:00	3階
		元気もりもり運動教室		10日(火)		
		メタボ予防運動教室		15・22日(日)		
	窓口	健康づくり教室		5・12日(木) 19・26日	①13:00~14:15 ②14:30~15:45	1階
	TEL	こころの相談		26日(木)	9:00~12:00	

## あなたの「献血」を待っているひとがいます

献血は命を救う身近なボランティア。

輸血が必要な方に安定的に血液を届けるには、日々多くの方の協力が必要です。

はじめての方も少しだけ勇気を出して献血にチャレンジしてみませんか？



**日時** 2月19日(木) 午前9時~正午

**場所** 宇多津町保健センター1階

**対象** 17~69歳で50kg以上の方

※当日の検査結果や健康状態によりお断りする場合があります。



献血アプリで  
事前の予約・  
問診をして  
待ち時間を短縮！

【申し込み・問い合わせ先】保健センター ☎ 49-8008



# 「令和8年度 健康診査・がん検診」の申し込みが始まります!

1月下旬に、オレンジ色の封筒で「宇多津町住民検診希望調査」をお送りしています。令和8年度からは、健康診査・がん検診の申し込みを希望しない方も全員手続きが必要です。封筒がお手元に届いたら、必ず内容物を確認し、下記の手順に従って手続きしてください。

封筒が届いた方は全員!



## 手順1 がん検診受診状況についてのアンケートに回答

令和7年度(令和7年4月～令和8年3月)のがん検診受診状況を調査します。毎年職場や医療機関で受診している方や、今回、町のがん検診の申し込みを希望しない方も、全員回答してください。

### アンケート回答方法

以下のいずれかの方法で回答してください。

- 右の二次元コードから WEB 回答する
- 封筒内の回答用紙に記入し、返信用封筒で提出する



町の健診・がん検診を希望する方は

## 手順2 令和8年度の健康診査・がん検診を申し込む

まずは、封筒内の「健診おたすけガイド」を参考に、自分が対象となる健診・がん検診をチェックしましょう。

### 申し込み方法

以下のいずれかの方法で申し込んでください。

- 右の二次元コードから WEB 予約する
- 「令和8年度宇多津町住民検診申込書」を提出する  
【申込書提出期限：令和8年2月13日(金)】



NEW

## 令和8年度から「骨粗しょう症検診」がはじまります!

対 象	41歳・46歳・51歳・56歳・61歳・66歳・71歳の女性 ※令和9年4月1日時点の年齢
検 診 日	5月17日(日)午前 / 9月27日(日)午前 / 9月28日(月)
場 所	保健センター
自己負担	無料

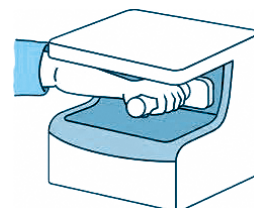

問 保健センター ☎49-8008

## 学校だより 宇多津小学校

### 地域と共に育つ

#### 宇多津っ子

宇多津小学校の周りには、子どもたちの学びを支えてくださる地域の方々や、学びのきっかけとなる文化や自然がたくさんあります。こうした温かな人のつながりや地域の力を生かし、地域と共に子どもたちを育てる学校づくりを進めています。

2年生の生活科では、町探検を通して町や人のよさを見つめる学習を行いました。町



の人にインタビューをしたり仕事の話を聞いたりする中で、子どもたちは町の「すてき」をたくさん集め、その発見を発表会で伝え合いました。地域への親しみを深めました。

3年生は、「うたづ町のたからものを見つけよう」をテーマに町探検や祭り、鹿島踊りなどの伝統文化について学びました。太鼓

台の体験

や保存会

の方との

交流を通

して、地

域の文化

を守り続

けている

人々の思いにふれ、宇多津

の町への誇りを感じるよう

になりました。

4年生は、大束川の環境

について学習を進めまし

た。探検や水質調査、ク

リーン作戦などを重ねる中

で、自然を守る大切さに気

付き、その思いを地域への

啓発活動へつなげました。



## 人権コラム

### インターネットによる人権侵害

#### ●インターネット社会とどう向き合うか

若い世代の人たちは「部落差別」という言葉は知っていますが、多くの若者は、正しく理解しているとは言えません。何かのきっかけで同和問題に関心を持った場合、差別的サイトであることを知らずにアクセスして、同和問題に会っていくことになりま

す。現実社会では規制されている身元調査や部落差別に直結するセンシティブな情報でもネット上では平気で暴かれ、晒されても残念ながら現行法に止めることができません。

そして、YouTube等は、若者以外にも多くの子どもたちが見えています。差別や偏見に満ちたコンテンツを閲覧した結果、同和問題に対する認識が非常にマイナスになることが考えられます。

情報化社会が進化した現在、様々なデマや偏見がネット上にあふれています。しかし、デマだと知るまでは本人にとつてその情報は、事実です。さらに、情報の伝播するスピードの早さと情報量が膨

大であることに加え、簡単に手にしてしまうことができるという危険性ははらんでいます。

残念なことに、その情報がデマであると認識できるだけの知識や知見を提供されていない現実があります。

今、あらためて情報リテラシーや人権教育、社会啓発を推進し、決して、誤った情報を信じたり、惑わされたりしないようにしたいものです。

#### ●国内外の動き

##### (法整備の側面)

政府は、侮辱罪にネットの普及が想定されていないことやネット上の誹謗中傷は看過できない状況にあることから2022年3月、懲役刑と禁錮刑を一本化した「拘禁刑」の創設を盛り込んだ刑法など関連法の改正案を決定しました。さらに、2022年、投稿者情報の開示を容易にするための改正プロバイダ責任制限法が成立し、2024年には、「プロバイダ責任制限法」が「情報流通プラットフォーム対処法」へと改正されました。

海外に目を向けるとオーストラリアでは、「16歳未満の子どものSNS利用禁止」法案が可決されましたが、利用

禁止という対応は、問題を先送りすることにつながります。さまざまな人権課題を解決する上での法の整備は重要なことでありますが、法令等の規定をどう受け止めて、どう行動していくのかという社会の中にある人権に関するものの見方・考え方を正していかなければならないと考えます。そのためには、人と人が向き合って話し合い、お互いを理解し、共に生きようとする立場でつながり合うことが、正しいものの見方・考え方を育んでいくと考えます。

広告

## 家族葬会館

### うたづ葬祭

お別れの思いを形にしませんか。  
一般葬・家族葬、小さな葬儀、直葬  
ご相談ください。



○140名収容可 ○24時間受付

(有)うたづ葬祭

☎49-2028





## うたづ海ホタル イベントカレンダー

2月

1日(日)午後1時30分～3時

うたごえ広場／ゆうとぴあギター倶楽部

22日(日)午前11時～午後0時30分

箏と洋楽器のライブ／Sweet Clover

開催日 未定

ワークショップ(クラフトバンドの手作り雑貨他)／S.I.S クラフトバンド

☆全て入場無料です。なお予告なく変更になる場合がありますのでご了承ください。



各スペースでのイベント・展示などは随時受け付けています。

問 うたづ海ホタル ☎49-0860



## ユープラザうたづニュース

2月 催物

1日(日)

第30回香川ヴォーカルアンサンブルコンテスト

8日(日)

ピアノ発表会

14日(土)

第1回香川県ダンスアートフェスティバル～身体で描く瀬戸内のあお～

15日(日)

ピアノ発表会

22日(日)

ルンビニ幼稚園おゆうぎ会

27日(金)

丸亀聖母幼稚園創立70周年記念式典

※予告なく変更または中止になる場合があります。

問 ユープラザうたづ ☎49-8020



## ライブラリーうたづニュース

開館時間 午前9時30分～午後9時

### ジェムスクール 英語のおはなし会

2月6日(金) 午前11時～

ライブラリーうたづ  
おはなしコーナー

英会話教室の先生が楽しく  
英語でかみしばいや絵本を  
読んでくれます

### ボランティア「モコモコ」の おたのしみ会

2月14日(土) 午前11時～

ユープラザうたづ  
2階和室

絵本の読み聞かせ・  
作ってあそぼうミニ工作!

### おはなしれっしゃのおはなし会

2月21日(土) 午前11時～

ライブラリーうたづ  
おはなしコーナー

絵本の読み聞かせ



◎株式会社たまや様から児童書  
の寄贈を受けました。50冊の  
絵本・調べ学習本を展示、貸  
し出ししております。ぜひご  
覧ください。

問 ライブラリーうたづ ☎49-8025 問 ユープラザうたづ ☎49-8020

### 本の交換会

家庭でいらなくなった本を  
お互いに持ち寄り、交換する  
「本の交換会」を行います。

2月21日(土)～22日(日)  
午前10時～

ユープラザうたづロビー

当日、持ち寄りとさせていただきます。

参考書・教科書・  
専門書・雑誌  
などのご遠慮  
ください。

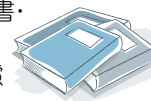

### ライブラリーうたづ 電子図書館がはじまりました

対象 [299]から始まる図  
書利用カードをお持ち  
の方

利用者ID 図書利用カード番号  
パスワード 初期設定のみ西暦  
生年月日8桁(例:  
1998年7月1日の場  
合19980701)

※図書利用カードをお持ちの  
方はパソコン・スマートフォン  
タブレットからいつでも利用  
できます。



## 2月の 休館日

ライブラリーうたづ 2日(月)・9日(月)・16日(月)・24日(火)・27日(金)

ユープラザうたづ 2日(月)・9日(月)・16日(月)・24日(火)

### 児童書



ウマになれたら  
いいのにな  
ソフィー・ブラッコール (さく)



お元気部屋へようこそ  
安田 夏菜 (作)



開運えんぎもの図鑑  
高野 紀子 (作)



シークレット・オブ・  
シークレッツ 上下巻  
ダン・ブラウン (著)



みずいらす  
染井 為人 (著)



旅のある暮らし  
えむでい60s (著)

### 一般書

## ライブラリーうたづ 新着図書案内



# うたづ俳壇

野仏の冬の重さをおもいおり 井上 芳水

雨あがり山茶花ひかり増してあり 林 和恵

霜枯れの畑に虫の朝遅し 小島 京子

松過ぎて賀状に替える長電話 藤本 康子

足を知る日々を過ごしてみかん食ぶ 小西 勝子

実を抱きて鉢の万年青の威勢よく 香川 樹子

柚子風呂のすまし顔なる猿夫婦 木下 玲子

靴紐を結び直して受験生 喜多 法子

城を背に空を押し上げ梅の花 青木 恵子

## 花桐句会 吉岡 御井子選

棒立ちとなりてうた人冬岬 御井子

神々し山際染める初日の出 祐子

「さあ行こう」手袋はめて句帳持ち 順子

初詣祈る柏手沸き立ちて 文子

正月や母の背を見る里帰り 里美





### 2月の休日当番医



日	内科及び小児科	外 科
1日 (日)	赤沢病院 (府中町) ☎48-3200	MIRAI病院 (加茂町) ☎48-3366
8日 (日)	回生病院 (室町) ☎46-1011	
11日 (水・祝)	ふじみ眼科・内科 クリニック(富士見町) ☎45-8600	林内科呼吸器科 医院(白金町) ☎46-5302
15日 (日)	坂田市立病院 (寿町) ☎46-5131	
22日 (日)	聖マルチン病院 (谷町) ☎46-5195	
23日 (月・祝)	松山医院 (宇多津町) ☎49-0706	高尾医院 (元町) ☎46-5111

※変更になる場合がありますので、必ず新聞紙上等でご確認ください。  
 「医療情報ネット」にも掲載していますので、  
<https://www.iryuu.teikyouseido.mhlw.go.jp/>  
 ※医療機関によって受け付け・診療時間等が異なります。  
 くわしくは医療機関に直接お問い合わせください。





### 「広報うたづ」掲載希望の方へ

4月号原稿は、2月20日(金)までに提出してください。掲載の申し込みは、左記からお願ひします。

※原稿は他の記事との兼ね合いにより内容変更や、掲載を見送る場合がございます。

問 総務課 ☎498013  
 電子申請届出サービス





## ごうだOCEAN 歯科

平日診療 夜7時まで  
 土・日診療 夜5時まで

24時間  
 ウェブ予約



スーパーセンター宇多津前  
 tel.0877-56-7766  
<http://gouda-dental.com>

am9:30~pm1:00  
 pm2:30~pm7:00  
 土・日曜の午後は <休診日>  
 pm2:00~pm5:00 水曜・祝日



## 国民年金保険料の納付には 口座振替が利用できます

当月分保険料を当月末に振替納付することで月60円割引される「早割制度」や、現金納付よりも割引額が多い「6ヵ月前納」「1年前納」「2年前納」があります。

※4月末日に振替される前納の申込期限は、2月末日です。早めの申し込みをお願いします。

**持** 納付書または年金手帳、通帳、金融機関届け出印

## ●追納で年金額を増やそう！

保険料の免除や猶予期間があった場合、後から納付（追納）すれば、将来受け取る年金額を増やすことが可能です。

①追納ができるのは承認された月の前10年以内の免除期間に限る

②承認された期間のうち原則古い期間から納付

③納付方法は口座振替のみ

④免除・納付猶予を受けた期間の翌年度から3年度目以降に追納する場合、経過期間に応じた加算額が上乗せ

されます。早めの追納をおすすめします。

**問** 住民生活課 ☎49-8002  
高松西年金事務所

☎087-822-2840

## 空き家セミナー＆相談会

「もったいない空き家これからどうする？」

町空き家サポートネット  
ワークでは空き家問題を考えるセミナーと相談会を行います。

空き家についてお悩みの方、興味のある方ぜひお越しください。

**と** 2月21日（土）午前10時～12時

**場** 保健センター2階研修室1

**料** 無料

**申** 下記二次元

コードから申し込み



**他** 詳細は折込チラシ参照

**問** まちづくり課 ☎49-8009



## 第7回令和相聞歌 ～メールで恋の歌を～ 授賞式および当日投句会

全国・海外からの応募作品4122点から24作品が各賞に選ばれました。

## 【選者】

俳人・家藤正人氏  
歌人・糸川雅子氏  
和歌研究者・田山泰三氏  
俳人・吉岡御井子氏

**と** 令和8年2月8日（日）

午後1時～3時（予定）

**場** ホテルアネシス瀬戸大橋

**定** 先着20名

**他** 来場者も参加できる当日投句会をします。

**申** 2月6日（金）までに電話または下記二次元コードより申し込み



※詳細は町ホームページ参照  
<https://www.town.utazu.lg.jp>

**問** 令和相聞歌実行委員会

（生涯学習課内）

☎49-8007



## 地域おこし協力隊 活動コラム

地域おこし協力隊丸山です。

## ●香川の冬の味覚を満喫

移住後、1番寒い季節を肌で感じています。金時にんじやブロッコリー、まんば等の冬野菜や鰯、カワハギ等の旬もの、しっぽくうどんですっかり香川の冬の味覚を感じて体が重くなってきたり、寒さも相まり、昨年末に家族が体調を崩していました。

まだまだ寒さが続きます。皆さまも体調管理には十分お気をつけください。

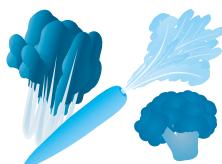

## ●珈琲店スタンプラリー

昨年末は、2カ月半に及ぶ自家焙煎珈琲店スタンプラリーがおかげさまで無事終了しました。最終集計はまだできていませんが、9店舗コンプリートした方が200名を超えているそうです。想定を大きく上回り、大変驚いています。ありがとうございます。つごいまして



## あおの山クラブ

## エアロビクス教室

障がい者理解の事業として行っています。

**と** 2月7日（土）・3月7日（土）午前11時～正午

**場** 保健センター

**料** 無料

**持** 飲み物、タオル

**対** 町在住の方（年齢・障がいの有無は問いません）

**他** 動きやすい服装

**申** NPO法人メロディー

☎43-3630

✉vs\_melody@yahoo.co.jp

広告

坂出市と共に50年。葬儀に関することなら

ここに花を。

**SAKA SOU**

坂出葬儀社

葬儀に関するご相談はコチラから（24時間365日対応）

**0120-42-5342**

QRコード

家族葬専門葬儀

なごみ

ゆずりは

当社HPはコチラから

## 催し物

### 第23回 うたづの町家とおひなさん

「古街」エリアを中心に、数十軒もの民家や商店の軒先にいろんな表情をしたひな人形が飾られ、見物客を楽しませてくれます。まちぐるみで祝う婚礼のお披露目行列を再現した「うたづの嫁入り福あるき」では、1組のご夫婦が着物身をまとい宇夫階神社から「福あるき」を始めます。

今回も町民の方のひな人形展示、あみのうら交流センターステージ、食事どころ、

小物販売があり、2日間楽しめるイベントになっています。

2月28日(土)、3月1日(日)  
午前9時～午後5時(日曜日は午後4時まで)

古街周辺(町役場南側)シャトルバスの運行あり  
イベントの詳細は町ホームページをご覧ください。



問 同実行委員会事務局  
(まちづくり課)

☎ 49-8009

第23回  
**うたづの町家とおひなさん**

と き 令和8年 2月28(土)、3月1(日)  
午前9:00～午後5:00(日曜日は午後4:00まで)

と ころ 宇多津町 古街 周辺

主 催 うたづの町家とおひなさん実行委員会  
後 援 宇多津町・宇多津町教育委員会・宇多津商工会  
協 賛 宇多津町観光協会  
お問い合わせ 宇多津町まちづくり課 0877-49-8009

無料シャトルバス運行時間  
(28日(土)、1日(日)とも運行)  
宇多津駅前 9:00  
古街 28日(土) 17:30  
1日(日) 16:30

## ワークショップ

### 参加者募集

### ◆かわいい手持ち雛

昨年大好評だった手持ちのつるし雛を作ります。



2月11日(水・祝)

午前10時～正午

保健センター2階

料 1000円(材料費)

定 20名(先着順)

締 2月5日(木)

### ◆かわいいカップのお雛様



2月17日(火)

午前10時～正午

保健センター2階

料 1200円(材料費)

定 15名(先着順)

締 2月10日(火)

持 ポンド・はさみ・ピンセット

### ◆餅花(もちばな)を作ろう

イベント当日に飾る餅花(柳に紅白のお餅をつけた飾り)を作ります。



対 子どもから大人まで参加できます。(当日参加可)

2月21日(土)

午前10時～11時30分頃

こめつせ宇多津

料 無料

他 事前申し込みの方(小学生以下)にはお菓子セットをプレゼント。

※各イベントは同実行委員会事務局まで電話で申し込み

☎ 49-8009

## 人形供養

2月28日(土)

午後3時～3時30分(午前9時～午後3時受け付け)

本妙寺

主 宇多津町社会

内 読経・因縁祓い・人形里親縁結び・法話

問 まちづくり課

☎ 49-8009

## 古街まちあるきイベント開催

問 本妙寺

☎ 49-0057

料 1箱1000円(供養料)  
他 3辺合計160cm以内の箱に納めてお持ちください。  
人形以外のケースや飾り棚などの持ち込みはご遠慮ください。

ガイドと古街を歩くイベントを行います。街並みを眺めながら歴史や風習を学べる機会です。ぜひご参加ください。

2月15日(日)

午前10時～12時

保健センター2階

内 古街の歴史を学ぶ講座を受講後、古街エリアを散策

### ▼目的

古街エリアのガイド人材の育成と、魅力の再発見

対 古街の歴史に興味がある方

料 無料

定 先着20名

申 下記二次元

コードから

申請

問 まちづくり課

☎ 49-8009





## 住民税・所得税の申告について

令和7年1月1日から令和7年12月31日までの1年間の所得を申告するもので、令和8年度の町県民税、国民健康保険税、介護保険料、後期高齢者医療保険料などの算定基礎となります。

所得がない方でも申告をしないといと、一部の給付や助成が受けられない場合がありますので、3月16日(月)までに申告してください。

町役場北館2階

期 2月16日(月)～

3月16日(月)

(土、日、祝日等は除く)

午前9時～午後4時

問 税務課 49・8004

※会場混雑緩和のため、整理券を配布します。配布状況によっては、後日の来場をお願いする場合があります。



### 申告が必要な人

令和8年1月1日現在で町内に住所があり、次のいずれかに該当する人。

- ▽営業・農業・不動産(地代・家賃等)などの所得がある人
- ▽給与を2カ所以上から受け取っている人、  
または給与と年金の両方を受け取っている人
- ▽退職などにより、年末調整をしていない人
- ▽個人年金や保険の満期などによる所得がある人
- ▽国民健康保険・後期高齢者医療保険・介護保険に加入している人  
(所得がない人も申告が必要です)



### 申告に必要なもの

集計や計算の必要なものは、事前に整理して持参してください。準備できていないと受け付けできない場合があります。

- ▽本人確認書類(運転免許証、パスポートなど)
- ▽マイナンバー確認書類(マイナンバーカードなど)
- ▽1年間の所得が分かる資料(給与や年金の源泉徴収票など)
- ▽営業・農業・不動産などの所得がある人は、収入や必要経費が分かる書類
- ▽個人年金や保険の満期金などの支払明細書
- ▽所得控除のわかる資料
  - ・社会保険料(国民年金保険料・国保税・後期高齢者医療保険料・介護保険料など)の支払証明書など
  - ・生命保険料、介護医療保険料、個人年金保険料、地震保険料の支払証明書
  - ・医療費控除を受ける場合は、医療費控除の明細書、健康保険組合などが発行する「医療費のお知らせ」
- 医療費控除の明細書は、国税庁ホームページからダウンロードできます。また役場にも用紙を準備しています。明細書はご自身で作成する必要がありますので、記入して持参いただくか、会場で作成される場合は、事前に医療費領収書を人別、病院・薬局別に分けて計算しておいてください。
- ・寄附金控除を受ける場合は、支払った寄附金の領収書
- ▽納税や還付のために・・・申告者本人の口座番号が分かるもの(通帳など)  
新たに振替納税を希望する場合は金融機関届出印



☆令和2年より、確定申告書のデータ送信(「電子申告(e-TAX)」)を行っています。「電子申告(e-TAX)」を行うために、利用者識別番号(送信用ID)が必要になりますので、番号取得済みの方は番号が分かるものを、未取得の方は混雑防止のため事前取得のうえ来場をお願いします。  
住民税申告の方は、利用者識別番号の事前取得は不要です。



利用者識別  
番号取得は  
こちらから

※青色申告される方、土地・建物・株式などの譲渡所得を申告される方、譲渡損失の繰越を申告される方、住宅借入金等特別控除(住宅ローン控除)を申告される方、雑損控除を申告される方、消費税や贈与税の申告が必要の方、亡くなった方の申告(準確定申告)は坂出税務署で申告してください。  
※令和7年度税制改正により給与所得控除の見直し、扶養親族等の所得要件の改正、特定親族特別控除の創設等がありました。詳細はホームページを参照してください。

所得税の基礎控除等  
の見直し 令和7年度税制改正  
(個人住民税)



国税庁ホームページ



町ホームページ

# 確定申告はご自宅等からスマホ申告を！ スマホとマイナポータル連携でさらに便利に！

## ① マイナンバーカードとスマホを用意して「確定申告書等作成コーナー」へアクセス！

ご利用にあたっては以下の2種類のパスワードが必要です。

- 利用者証明用電子証明書 パスワード（数字4桁）
- 署名用電子証明書 パスワード（英数字6～16文字）



【確定申告書等作成コーナー】

## ② 画面の案内に沿って金額等を入力するだけで、申告書や青色申告決算書・収支内訳書等が作成できます！

## ③ マイナンバーカードを利用して、マイナポータル連携で申告に必要な控除証明書等のデータが自動入力できます！

※ ご利用には事前準備が必要です。

手続きに時間がかかる場合があるため、早めの準備をお願いします。



【マイナポータル連携の詳細】

## ④ スマホで作成した申告書は、ご自宅等からe-Taxにより送信（提出）することで、簡単に申告手続きができます！

## 確定申告会場のご案内

### ●スマホ申告について

会場ではご自身のスマートフォン等进行操作し、申告書を作成していただきます。

持 ①スマートフォン等、②マイナンバーカード、③パスワード（2種類）

- 利用者証明用電子証明書 パスワード（数字4桁）
- 署名用電子証明書 パスワード（英数字6～16文字）

（注）1 電子証明書の有効期限切れ、パスワードが不明の場合は、市役所（町役場）等で更新・再設定の上、ご来場ください。

2 マイナンバーカードの持参がない場合やパスワードが不明の場合は、申告書データを作成・保存した上で、自宅等からご自身でe-Taxにより送信（提出）。

### ●オンライン事前予約について

確定申告会場への入場は、LINEによるオンライン事前予約をお願いします。  
当日の入場整理券の発行も行っていますが、枚数に限りがあります。



【国税庁 LINE 公式アカウント】

### ●贈与税や土地などの譲渡所得について

贈与税や土地などの譲渡所得について申告相談を希望する方は、担当職員が  
従事している3月2日（月）以降にご来場ください。

### ●確定申告会場等について

場 坂出市京町二丁目6番27号 坂出合同庁舎1階（坂出税務署）

期 2月16日（月）～3月16日（月）の平日

受付時間：午前8時30分～午後4時まで【相談開始は午前9時から】

※ 確定申告会場は混雑が予想され、長時間お待ちいただく場合がありますので、  
ご自宅等からの e-Tax申告をお勧めします。

☎ 坂出税務署 ☎ 46-3131

草刈りサービス  
不動産の事なら  
クランにおまかせ！

CLAN株式会社  
☎0877-83-0235  
丸亀市川西町北1318番地7

LINE見知り  
大歓迎！

HPもみてね！

宇多津で学ぶ。海が見える大学。

【入試日程】

3/5 (木) 10:00~

- 一般選抜 後期
- 社会人選抜Ⅳ期
- 留学生選抜Ⅳ期

出願期間 2/16 (月)～2/26 (木)

香川短期大学

宇多津町浜一番丁10番地  
お問い合わせ (TEL) 49-8033 入試センター

【春のオープンキャンパス】

3/28 事前に予約が必要です！

栄養士になりたい	食物栄養学科
保育園の先生になりたい	子ども学科第1部・第3部
資格を取りたい	経営情報・デザイン学科 情報ビジネスコース
デザインを学びたい	経営情報・デザイン学科 デザインアートコース

詳細は、本学のHPで確認してください。



## 募集

宇多津町産業資料館  
(うたづ海ホテル)内の  
飲食店運営事業者を  
募集します



うたづ海ホテル内の飲食店

宇多津町産業資料館(うたづ海ホテル)の立地する宇多津臨海公園は臨海部に位置し、「道の駅」「みなとオアシス」「恋人の聖地」の認定を受け、交流人口創出の拠点となっている場所です。飲食店内からは、瀬戸内海と瀬戸大橋を臨むことができる絶好のロケーションとなっています。

▼プレゼンテーション審査  
3月9日(月)～3月19日(木)のうちいずれか1日(予定)

▼使用許可期間 許可日～令和11年3月31日(予定)

▼許可予定時期 令和8年4月(予定)

書類およびプレゼンテーションによる審査により事業者を選定します。募集要項、仕様書、応募方法等は町ホームページをご確認ください。



四国水族館とともに公園利用者に愛されるようなお店のご提案をお待ちしています。  
問 まちづくり課 ☎49-80009

## 農業委員の推薦・公募

推薦および公募による農業委員を募集します。

▼作業内容

- ・農地の権利移動や転用に係る許可業務や担い手への農地の集積・集約化
- ・耕作放棄地の発生防止・解消
- ・新規参入の促進などに伴う現地での調査

・指導および監視業務など。

定 8名

▼任期

7月17日(金)～

今年11年7月19日(木)

申 3月9日(月)～4月8日

(水)詳細は問い合わせください。

問 農業委員会事務局(地域整備課)  
☎49-80112



## 町生活研究グループ 会員募集

▼目的

健康な食生活の推進や地産地消、食育の普及

▼活動内容

料理講習会や親子料理教室、加工品づくりなどを行っています。その他、昔ながらの食文化を大切にした活動も行っています。

- ・三日かけて作る米麴や特産品の入浜式の塩を使った味噌の仕込みや甘酒づくり
- ・にがりを使った豆腐づくり

対 活動内容に興味のある町内在住の方

料 年会費2000円程度

問 地域整備課 ☎49-80112



## 障害年金無料相談会

障害年金のことが相談ください。

障害年金の対象になりますか？

障害年金の手続きはどうやるの？



詳しくはホームページをご覧ください。

障害年金アシスト  
はなゆう  
社労士事務所



予約はお電話・LINEにて  
TEL 087-816-3780

高松市林町2217-15  
徳川産業園地センタービル408-1



※相談対象は20～64歳です。

丸亀市市民交流活動センター  
マルタスにて

2026年2月22日(日)

2026年3月29日(日)

両日とも13:30～17:30

事前予約制!!

## うちの子も結婚できました!

全国44店舗の安心と経験  
プロ仲人と歩む幸せ婚活



結婚相談所ムスベル高松  
0120-138-026  
営業時間:10時～19時 定休日:第2、第4水曜日

## 令和8年度 県政モニター募集

▼任期 4月1日(水)～  
令和9年3月31日(水)

対 4月1日現在県内在住の15歳以上で、年7回程度のアンケートに回答できる方  
※議会議員や公務員、令和7年度の県政モニターは除く。

締 2月28日(土)

申 二次元コード

または、郵送  
またはFAX  
で応募。



応募フォーム

問 県広聴広報課

県政モニター係

☎087-8323021

☎087-8623000

## かがわ長寿大学受講生

と 4月～令和10年3月

対 ①高松校(県社会福祉総合センター)②西校(宇多津・坂出の2会場を巡回実施)

料 3万円(1年間の教材費)

対 県在住の満60歳以上(令和8年4月1日現在)で過去に受講経験がない方

定 ①132名②60名

締 2月28日(土)当日消印有効  
申 往復ハガキに必要事項を記入し左記へ申し込み、または当機構HPから申込フォームで送信

問 公益財団法人かがわ健康福祉機構 長寿社会部

(高松市番町1-10-35)

☎087-8630222

## ボートレーサー募集

●主な応募資格

年齢…15歳以上30歳未満

身長…175cm以下

体重…男子49kg以上57kg以下、女子44kg以上52kg以下

裸眼で

視力…両眼とも0.8以上

裸眼で



締 3月6日(金)必着

問 一般財団法人

日本モーターボート競走会中四国支局

☎0864413183

## 求職者支援訓練

●身につくパソコン基礎科

と 3月17日(火)～

6月16日(火)

午前9時30分～

午後4時10分

料 有限会社アクセス(丸亀市) 無料(テキスト代は実費)

定 10名

締 2月27日(金)

申 ハローワーク

に事前相談

し、申込書を

同社へ持参ま

たは郵送

問 同社 ☎220121



## 香川看護専門学校 令和8年度入学試験

と 2月21日(土)午前9時～

締 同校

対 小論文・面接

対 一般・社会人

申 2月10日(火)

～17日(火)必

着※詳細は下

記二次元コー

ド参照

問 同校総務部 ☎636161



## オープンキャンパス

と 2月15日(日)

午後1時～3時

対 四国学院大学(善通寺市)

※詳細は下記二

次元コードを

参照

問 同大学入試課

☎0120459433

✉info@sg-u.ac.jp



## ノルディックウォーキング 教室

と 毎週火曜日

①午前9時～

②午前10時30分～

※②は30分以上

連続して歩け

る方が対象

対 四国医療専門学校

健民センター

料 2000円(傷害保険料)

持 歩きやすい靴・飲料・帽子

他 初心者大歓迎です。

問 同校 山本さん

☎412320

## ASOBALL教室

ベースボール型の遊びで、  
楽しく体を動かしましょう。

と 2月7日(土)午前10時～正午

午前9時30分～受け付け

対 土器川公園ソフトボール場

対 3～9歳の子ども(保護者同伴での参加)

定 先着50名

料 子ども1名2000円

準 運動できる服装

・靴、帽子

申 下記二次元

コードから

申し込み



県ソフトボール協会 公式X

問 県ソフトボール協会

✉hysm1017@gmail.com

## 講演会～逆境からの栄光～

①講演会

と 2月27日(金)

午後3時～4時30分

(2時30分開場)

対 坂出ブランドホテル

料 無料

定 100名

内 講師▼ 松下 賢次氏

締 2月13日(金)

申 左記へFAXで申し込み

他 午後4時45分～希望者のみ、懇親会を行います。

・参加費5000円

※詳細は左記へ問い合わせ

問 公益社団法人坂出法人会

☎455810

☎459452



資源ゴミ収集日

① 浜一・二・三・四番丁 イベント広場・浜三番丁 24番地1 2/13 27  
② 浜五番丁(二宮公園) なかよし 2/12 26  
③ 浜六番丁 宇夫路(二宮公園) ビオトープ 2/10 25  
④ 浜七・八・九番丁(旧海岸町含む) (中央公園・東側入口) 2/6 20 ※各場所に午前8時30分までに出してください。  
⑤ 町内全域(町役場駐車場) 毎週土曜日 ※正年までに出してください。



2/11は不燃  
ごみの収集  
をお休みし  
ます

☎ 49-4511

2月11日(水・祝)は不燃ごみ収集を休みます。  
23日(月・祝)は月・木曜日の収集地域で通常通り可燃ごみを収集します。午前8時30分までに出してください。  
角山環境センターでも受け入れています。(受け入れ時間午後1時30分～4時、有料)  
☎ 49-8000  
角山環境センター

祝日のごみ収集

2月27日(金)～28日(土)は、うたづの町家とおひなさん開催のため、町役場での資源ごみ収集を休みます。  
ご理解、ご協力をよろしくお願いいたします。

資源ごみ収集中止(町役場)

住民生活課窓口時間延長

※ 毎週水曜日午後7時まで  
(祝日の場合は木曜日)

業務内容

- ・住民票の写し、戸籍の謄抄本(全部事項・個人事項)など各種証明書交付
- ・印鑑登録、印鑑証明書交付
- ・転入転出などの異動届
- ・マイナンバーカードの交付、更新

※窓口時間の延長は住民生活課戸籍係のみ実施しています。

転入や転出に付随する他課での手続きが必要な場合は、後日来庁をお願いする場合があります。

マイナンバーカード

休日交付

2月の休日交付については、システムメンテナンスの都合上、実施することができません。ご迷惑をおかけして申し訳ありません。次回の休日開庁日については、令和8年3月29日(日)を予定しております。

問 住民生活課 ☎ 49-8002

相談あれこれ

福祉

高齢者相談

認知症や介護に関する相談など

☎ 月～金 午前8時30分～午後5時

問 地域包括支援センター ☎ 49-8740

障がい者相談(身体・知的・精神)(要予約)

障害に関することや福祉サービスの利用に関する相談など

☎ 月～金 午前9時～午後5時

問 相談支援センター ☎ 49-8028

身体障がい者相談(要予約)

宇多津町身体障害者協会相談員が受ける相談

☎ 第3金曜日 午後1時30分～

☎ あみのうら交流センター相談室

福祉なんでも電話相談

社会福祉協議会職員が受ける介護・ボランティアおよび各種相談

☎ 月～金 午前9時～午後5時

【問い合わせ先】

社会福祉協議会 ☎ 49-0287



健康

病態栄養相談(要予約)

糖尿病・高血圧症などの栄養相談

健康相談

血圧測定、尿検査、体内脂肪量測定、血管老化度測定など健康に関する相談、骨密度測定、野菜摂取量測定

☎ 2月25日(水)

午前9時～11時30分

【問い合わせ先】

保健センター ☎ 49-8008

救急電話相談

痛みや発熱等で病院に行くべきか迷うとき  
医師・看護師が相談に応じ助言します。

☎ 毎日 24時間受け付け

問 ▶ 子ども(15歳未満)対象

☎ # 8000 または

087-823-1588

▶ 大人(15歳以上)対象

☎ # 7119 または

087-812-1055



子育て

育児相談

子どもの食事・発育・発達など子育て全般についての相談

☎ 2月16日(月) 午前9時30分～11時

こども相談(要予約)

子育てや子どもの発達に関する相談など

☎ 2月17日(火) 午後1時30分～

ことばの相談(要予約)

子どものことばの発達に関する相談

☎ 2月5日(木) 午前9時～

24日(火) 午後1時15分～

【問い合わせ先】

保健センター ☎ 49-8008

子育て相談

子育てに関すること、いじめ、虐待など

☎ 月～金 午前9時～午後5時

問 相談支援センター ☎ 49-8028

子ども教育相談

☎ 月～金 午前9時30分～午後4時

☎ 少年育成センター

問 同センター ☎ 49-4001



その他

行政相談

☎ 第3金曜日 午後1時～3時

☎ 役場本館 1階相談室

問 総務課 ☎ 49-8013

交通相談

☎ 第4金曜日 午前9時～午後3時

☎ うたづ安全安心ステーション

問 住民生活課 ☎ 49-8000

納税相談

☎ 月～金 午前8時30分～午後5時

☎ 税務課

問 税務課 ☎ 49-8004

法律相談(隔月)(要予約)

☎ 3月6日(金) 午前9時～正午

☎ あみのうら交流センター相談室

問 社会福祉協議会 ☎ 49-0287

他 日程が変更になる場合があります。

人権相談(隔月)

☎ 2月4日(水) 午前9時～正午

☎ 保健センター 2階研修室

問 住民生活課 ☎ 49-8002

一般相談(要予約)

民生委員による  
地域における問題等を相談

☎ 毎週火曜日 午前9時～正午

問 社会福祉協議会 ☎ 49-0287

《し尿汲み取り手数料はし尿券でお支払いください》



人口の動き (1/1現在推計値) ●人口 18,706人 (前月比+15人) (男) 9,165人 (女) 9,541人 ●世帯数 9,398世帯 (前月比+5世帯)

#### 各課連絡先電話番号・メールアドレス

〈住民生活課〉	
ごみ・し尿	☎ 49-8000
戸籍・住民票・年金	☎ 49-8002
jyumin@town.utazu.kagawa.jp	
〈保健福祉課〉	
福祉・保育所・介護保険	☎ 49-8003
hoken@town.utazu.kagawa.jp	
〈健康増進課〉	
国民健康保険・福祉医療	☎ 49-8001
kenko@town.utazu.kagawa.jp	
〈保健センター〉	☎ 49-8008
hoken-c@town.utazu.kagawa.jp	
〈税務課〉	☎ 49-8004
zeimu@town.utazu.kagawa.jp	
〈出納室〉	☎ 49-8005
〈教育委員会〉	☎ 49-8007
kyouiku@town.utazu.kagawa.jp	

問い合わせ先が不明な場合 ☎ 49-0511 (代表)

#### 〈地域整備課〉

土木・建築	☎ 49-8012
chiiki@town.utazu.kagawa.jp	
農林水産	☎ 49-8012
chiiki2@town.utazu.kagawa.jp	
下水道	☎ 49-8011
suidou@town.utazu.kagawa.jp	

#### 〈まちづくり課〉

machi@town.utazu.kagawa.jp	☎ 49-8009
----------------------------	-----------

#### 〈総務課〉

soumu@town.utazu.kagawa.jp	☎ 49-8013
----------------------------	-----------

#### 〈危機管理課〉

kikikanri@town.utazu.kagawa.jp	☎ 49-8027
--------------------------------	-----------

#### 〈議会事務局〉

gikai@town.utazu.kagawa.jp	☎ 49-8014
----------------------------	-----------

#### 〈地域包括支援センター〉

	☎ 49-8740
--	-----------

#### 〈相談支援センター〉

	☎ 49-8028
--	-----------

#### 〈ご意見・ご提言〉

	☎ 49-8211
--	-----------

宇多津町ホームページアドレス  
<https://www.town.utazu.lg.jp>

#### 宇多津町LINE公式アカウント

アカウント名：宇多津町  
 LINE ID：@utazu



#### 生活情報配信「くらしナビ」登録コーナー

lifenviutazu@yb74.asp.cuenote.jp

- ・町からのお知らせ
- ・防災情報など



#### 宇多津町防災行政無線テレホンサービス

防災行政無線の放送内容を確認できます。

☎ 49-7337

