

人生120年 賑わいと思いやりが紡ぐ 日本で一番住みやすい町 うたづ



町役場1階 エレベーター前
おひなさん展示

行政あらかると 2

「国民健康保険・後期高齢者医療からのお知らせ」

国民健康保険・後期高齢者医療からのお知らせ

●交通事故にあつたとき

交通事故など第三者（加害者）の行為で受けた傷病により、健康保険を利用して治療を受けた場合、医療費は保険者が一時的に立て替えて加害者に請求することになります。医療機関を受診する際には、傷病原因を申し出るとともに、必ず健康増進課の窓口（「傷病届」を提出してください。（保険診療の開始から原則1か月以内）

※示談をする場合は事前にご相談ください。

問 健康増進課 ☎49・80001
 県後期高齢者医療広域連合 ☎087・81111866

福祉医療からのお知らせ

●ひとり親家庭等医療費の受給資格について

ひとり親家庭等医療費の受給資格が3月末に満期を迎える方で、特別児童扶養手当受給対象の方は、申請すること

日まで資格が延長します。

【申】 必要書類を持参のうえ、健康増進課窓口で申請。

▼必要書類

・資格確認書もしくは資格情報のお知らせ（親・子）

・ひとり親家庭等医療費受給資格者証（有効期限が令和8年3月末のもの）

問 健康増進課 ☎49・80001

宇多津町スマイル生活給付金

町では、エネルギー・食料品などの物価高騰の影響により、家計負担が増加している状況の中、すべての町民の皆さん（令和8年1月13日において住民登録のある方）に対する支援として、国の物価高騰対応重点支援地方創生臨時交付金を活用し、一人につき1万円の給付金を世帯主に支給します。

【申請が不要の方】

① 公金受取口座を登録されている方

② 令和6年度宇多津町非課税世帯への物価高騰重点支援臨時給付金を受給された方

※令和8年2月に確認書を送付しています。

【申請が必要な方】

①・②のいずれにも該当せず、給付を受けようとする場合は、申請書の提出が必要です。

※令和8年2月から順次、申請書を送付しています。

《申請期限》

令和8年4月30日（木）必着

詳細はホームページに掲載。



問 まちづくり課

☎49・80009

心身障害児の通学費を助成

心身障害児の就学を奨励するため、特別支援学校に通学する児童の保護者に対し、交通費の一部を助成します。

【対】 3月1日現在で町に1年以上

上住民登録があり、町が定める学校に月5日以上、年度を通じて6カ月以上通学している児童の保護者

【縮】 3月6日（金）

【申】 町指定の申請書に通学証明書を添付し申請

▼支給日 3月25日（水）

問 保健福祉課 ☎49・80003

【再】介護見舞金支給申請

町では、次の方を対象に介護見舞金を支給しています。

※10月に申請のあつた方は対象外です。

▼1年以上町内に住所がある方

▼要介護4、5の認定を受けている方（ただし、65歳以上で1年以上町内に住所がある方）と同居し、おおむね6か月以上継続して在宅で介護している方

▼生計中心者で前年分の所得が1000万円以下の方

【縮】 3月13日（金）

【申】 左記窓口にある申請書に記入のうえ、申し込み

問 保健福祉課 ☎49・80003

国税の納税は期限内に！

所得税ならびに個人事業者の消費税の確定申告・納税は、期限までにお願います。

次のキャッシュレス納付をぜひご利用ください。

●振替納税

事前申込により振替日に口座から引き落とし（残高不足等で引き落としができない場

合は納期限からの延滞税がかかることがあります。）

●スマホアプリ納付（PAY払い）

e-tax申告後、e-tax経由で決済専用サイトからPAY払いを選択

※納付金額が30万円以下の場合利用可



振替納税方法



PAY払いの詳細

	申告・納期限	振替日
所得税・復興特別所得税	3月16日（月）	4月23日（木）
消費税・地方消費税	3月31日（火）	4月30日（木）

問 坂出税務署 ☎46・3131

軽自動車税の手続き



軽自動車税は、毎年4月1日現在で原動機付自転車や軽自動車などを所有する方に課税されます。

軽自動車などの廃車や譲渡、住所を変更したときは、次の届け出先へ手続きが必要となります。必要書類を確認し、届け出をお願いします。

●原動機付自転車(125cc以下)・小型特殊自動車

問 税務課(軽自動車税担当) ☎49,8004

●軽二輪・小型二輪(126cc以上)

問 四国運輸局香川運輸支局 ☎050-55402075

●軽自動車

問 軽自動車検査協会香川主管事務所 ☎050-38163122

令和8年度 障害者の自動車税減免申請

期 4月1日(水)～5月27日(水)までの平日

香川県県税事務所自動車税課(高松市松島町)

●臨時受け付け

4月7日(火)、14日(火)、5月19日(火)

午前9時～午後4時 ※正午～午後1時の間は受け付けていません。

中讃税務窓口センター(坂出合同庁舎内) ☎46,0421

他 事前問い合わせが必要 問 県税事務所自動車税課

☎087,806,0314

児童手当制度の改正

●第3子以降の子の児童手当が増額(3万円)されている方の支給要件の確認について

大学生年代の子を養育中の方のうち、4月以降の養育状況について確認が必要な方に書類を送付します。引き続き第3子以降加算を受けるためには、必ず申請してください。

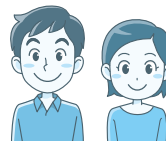

①～④全てに当てはまる方
①現在第3子以降加算を受けている

②高校生年代以下(平成20年4月2日生以降)の子を養育している

③大学生年代(平成16年4月2日～平成20年4月1日生)の子を養育している

④令和8年3月に高校や短期大学、専門学校などを修了する子を4月以降も引き続き養育する

締 4月16日(木)

※締め切り後の提出は4月分以降の手当が減額される月があります。

問 保健福祉課 ☎49,8003

全てのこどもの育ちを応援します

令和8年4月1日から、全国の市町村において乳児等通園支援事業(こども誰でも通園制度)がはじまります。

これは、月一定時間まで、保護者の就労状況やライフスタイルなどに関わらず時間単位で柔軟に保育を利用することができるものです。

利用を希望する方は、あらかじめ町の資格認定を受ける必要があります。

手続の方法や利用できる施設などの詳細については、随時ホームページでお知らせしますのでご確認ください。

利用対象児童 保育所等を利用していない0歳6カ月～満3歳未満の子ども

利用可能時間 一月あたり10時間まで

※1時間あたりの利用料は実施施設ごとに異なります。

こども誰でも通園制度



町HPはこちらから

問 保健福祉課 ☎49-8003

表敬訪問

●祝 全国大会出場

町在住の、唐立憲司郎さん
が所属する社会人軟式野球
チーム「J・J・J三観王」が
軟式野球チームの大会である
プライドジャパン甲子園大会
2025 四国地区代表決定戦
で優勝。10月に兵庫県で行わ
れた全国大会に出場し、3位
という成績をおさめました。



●祝 全国大会出場

町在住で、坂出高校2年の
秋山凜さんが、7月に行われ
た第35回日本クラシック音楽
コンクールのサクソフオーン
部門で予選を通過し、10月に
行われた同コンクール地区本
選会にて優秀賞を受賞。

12月に東京都で行われた同
コンクール全国大会に出場
し、入選しました。



寄付金の贈呈

生活協同組合コープかがわ
より、社会貢献基金から5万
円の寄付をいただき、2月5
日に贈呈式を行いました。
ありがとうございました。



第5回

中学校部活動の
休日の地域展開について



町では学校運営協議会
が部活動地域展開推進協
議会の役割も担っていま
す。
12月14日、今年度2回
目の協議会を行いました。
教育委員会からは国
の動向や町の進捗状況を
説明し、中学校の校長先
生からは部活動に係る生
徒や教員の現状について
話がありました。委員の



☎ 49-8007

方からは、地域展開は本当
にできるのだろうかとか、
指導者はどれくらいの範囲
から募集しているのかな
ど、率直な意見や具体的
な質問もありました。
休日の地域展開の課題の
一つに指導者の問題があ
ります。
現在、町内の学校や企業
に訪問し、指導者募集に
ついて協力を求めていると
ころです。
今後も部活動の休日の地
域展開へのご協力をよろ
しく願います。
問 生涯学習課

広告

家族葬会館

うたづ葬祭

お別れの思いを形にしませんか。
一般葬、家族葬、小さな葬儀、直葬
ご相談ください。



○140名収容可 ○24時間受付

(有)うたづ葬祭
☎49-2028

広告

四国医療専門学校へ行こう!

オープンキャンパス

夜間オープンキャンパス

3月22日(日)

3月4日(水)

10:00 ~ 13:00(受付 9:30~)

18:00 ~ 20:00(受付 17:30~)

香川県の方は交通費1,000円補助!!

459 四国医療専門学校 TEL.(0877)41-2323
〒769-0205 香川県宇多津町浜五番丁62-1 <https://www.459.ac.jp/>



町指定文化財について

「平山地区のお日待」が令和7年10月1日開催の教育委員会で、町指定無形民俗文化財に指定されました。

本件は、お日待が濃厚に伝承される宇多津町域の他事例と共通する所があるものの、神職の関与がなく、真言の読経が住民によって行われる等、密教の影響を強く受ける点に特色があり、近世の庶民信仰の姿がうかがえるものとして貴重な事例です。また、地元住民の継承意欲も盛んであるほか、一夜を明かすことはいしなもの、近世以来の地域の情報交換、個々の祈願、共同飲食の場としての社会的な役割を今に伝えている点が重要視され、指定に至りました。

町内文化財の価値を知ってもらったうえで、みんなで大切に守っていただきたいと思っています。

生涯学習課 ☎49-8007



12月実施の防災研修

町では防災指導員を派遣しています。ぜひ活用してください。

次回の研修に向けて独自にアンケートを実施したんだね。参考にね。

7日：新宇多津団地自主防災会



7日：新浜東自治会



みんなメモを取りながら真剣に学んでいるね☆

12日：宇多津北小学校



17日：町立中央保育所



危機管理課 ☎49-8027

春の火災予防運動 3月1日～3月7日

「急ぐ日も 足止め 火を止め 準備よし」

(2025年度全国統一防火標語)

空気が乾燥し、火災が発生しやすい時季を迎えています。
火の元に十分注意し、火災の発生を未然に防止しましょう!!



自衛官募集

種目	一般曹候補生
資格	18歳以上33歳未満の者 (32歳の者は、採用予定月の末日現在33歳に達していない者)
受付期間	年間を通して行っています。
試験日・会場	受け付け時または、各自衛隊地方協力本部のホームページにてお知らせします。

他詳細は左記へ問い合わせ
☎23-6420
丸亀地域事務所

広告 **ごうだOCEAN 歯科**

日曜診療

平日診療 夜7時まで
24時間ウェブ予約

土・日診療 夜5時まで

スーパーセンター宇多津前 am9:30～pm1:00
pm2:30～pm7:00
tel.0877-56-7766
http://gouda-dental.com

土・日曜の午後は <休診日>
pm2:00～pm5:00 水曜・祝日

地域包括支援センターのお知らせ

(高齢者の総合相談窓口)

「集いの場「こすもす」」 参加者募集!

高齢者の集いの場です。介護予防サポーターも参加しています。楽しいひと時を過ごしましょう。初めての方、大歓迎です。

3月の予定

日	曜日	内容
6日	(金)	転倒予防の秘訣 
13日	(金)	音楽 こすもす・みゆーじっく・せらぴー
27日	(金)	肩たたき棒製作

と 午前10時～11時30分
と 保健センター4階
対 町内に住所を有するおむね65歳以上の方
料 無料
他 申し込み不要

「認知症カフェ」 認知症の方や家族の方、地域の方、介護・医療の専門職の方などが集まって語り合う場所です。

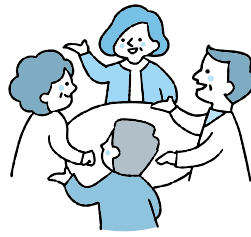

「さくらカフェ」

と 3月13日(金)

午前10時～11時30分

と 田町コミュニティ分館

料 200円(菓子代含む)

「はつはなカフェ」

3月はお休みです

「どんぐりカフェ」

と 3月27日(金)

午後1時30分～3時

と 古街交流ぐら座

料 200円(菓子代含む)

※各カフェの申し込みは地域包括支援センターへ

☎49-8740

「認知症の家族会」 「どんぐりの会」

認知症の介護経験がある方の交流会です。介護で悩んでいる方、不安な気持ちをお話してみませんか?

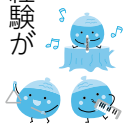

と 3月13日(金)

午前10時～11時30分

と 古街交流ぐら座

内 認知症の人と家族の会

代表 松木香代子さんとの座談会

料 無料

他 申し込み不要



若者向け就職個別相談会

と 3月16日(月)

午後1時～4時

(1人50分程度)

と 保健センター2階

第1研修室

内 かがわ若者サポートステーションの職員による個別相談

料 無料

対 町在任の仕事や進路で悩んでいる15歳～49歳の無就業者とその家族

※家族だけの相談可

申 左記へ電話または電子申請届出サービスで事前予約



電子申請届出サービス

問 相談支援センター

☎49-8028

おやこであそぼう教室 「ぶかりんこ」

お子さんとの関わり方や遊び方に困り感を持つ方を対象に、日頃の困ったことの相談やお子さんと一緒に遊べる居場所として定期的に開いています。遊びながら手足の動かし方や、からだの動かし方を学ぶことができます。お子さんの「いいこ」探しと一緒にしていきます。



と 3月6日(金)

午前10時30分～正午

と 保健センター2階和室

料 子ども1名につき100円(おやつ代)

対 町在任の就学前の子どもとその保護者

他 「ぶかりんこ」は児童発達支援に携わっているスタッフが対応します。安心して遊びにきてください。

※詳細は下記二次元コード参照

問 相談支援センター



☎49-8028



このページの詳細は、宇多津町ホームページからもご確認いただけます。
こちらの二次元コードからアクセスしてくださいね。

はぐはぐランドうたづ

乳幼児と保護者のための子育てひろばです。木のおもちゃ、絵本、大型遊具などがあります。友だちづくりや息抜きに、気軽に遊びに来てください。

開設日：月・火・木（祝日はお休み）
10:00～15:00 ※事前予約不要
☎サポートセンター ☎41-0516
（宇多津町浜五番丁49番地7）



●おさがり交換会

ご家庭で必要なくなったものを持ってきてもらい、次に必要な方にもらってもらう取り組みです。もらうだけ・あげるだけでもOKです。

●幼児食講習会【要予約】

9カ月～1歳半頃対象。幼児食のお話、個別相談もあります。



(3月の予定)

2日	月	終日	おひなさま寝相アート
3日	火		
9日	月	終日	おさがり交換会
10日	火		
16日	月	13:30	幼児食講習会【要予約】
19日	木	11:00	3月生まれのお誕生会
23日	月	11:00	みんなであそぼう
24日	火	13:30	保健師さんQ&A



土・日もあそべる児童館 キッズプラザうたづ

【開館時間】 午前9時～午後5時
※小学生以下は午後4時30分まで
（休館日：月曜・祝日）

☎キッズプラザうたづ ☎49-4005
（宇多津町浜八番丁113番地1）

●児童館からのお願い

季節の変わり目なので、皆さま体調に気を付けてくださいね。
熱がなくても風邪症状があれば、入館はご遠慮ください。



●乳幼児の英語の歌教室

歌をうたったり、DVDを見たりして楽しく英語と触れ合おう。

📅 3月11日(水)
午前10時～10時半

👤 乳幼児と保護者



●家について知ろう！

家の仕組みや材料について、専門家が来て詳しく教えてくれます。

📅 3月26日(木)
午後2時～2時40分

👤 どなたでも(乳幼児は保護者同伴)
📍 20名(要予約)お土産があります



南部すくすくスクエア

集会室・調理室は貸出も行っていきます。
予約はオンラインまたは保健センターまで。

【開館時間】
平日：午前9時～午後9時
土日：午前9時～午後5時
（休館日：祝日・年末年始）

☎南部すくすくスクエア ☎85-8380
（宇多津町150番地）

●ひな祭りイベント ・絵本の読み聞かせと わらべうた

「おはなしれっしゃ」の皆さんと絵本やわらべうたを楽しみましょう。

📅 3月1日(日)
午前10時30分～11時

・ひな祭りフォトスポット
ひな人形や展示作品がたくさんあります！

📅 ～3月3日(火)



●すくすくルーム

ボールプールやトンネルなどで遊べます。

📅 水・金曜日
午前10時～正午



●保健師の育児相談会

乳幼児を対象に身体測定を行います。

📅 3月4日(水)
👤 乳幼児

午前10時30分～11時30分



●ビスクケット楽器演奏

生演奏にあわせて歌いましょう！

📅 3月13日(金)
午前10時30分～11時30分

●スケッチブックシアター

一緒に絵を描いたりして楽しみましょう！！

📅 3月18日(水)
午前10時30分～11時



●すくすくスタッフといっしょに遊ぼう！

📅 午前10時30分～11時

※すくすくだよりやインスタで開催日をチェックしてくださいね！



コーヒーや食事を楽しみながら交流の輪を広げましょう。
営業時間：午前9時～午後5時 ☎85-8382
（ラストオーダー：午後4時30分） 店休日：月曜・祝日

※各施設は状況により、行事や利用時間など変更する場合があります。

保健センターの健康行事



子育て関係の行事はアプリからも予約できます！



※天候等の理由により、中止または延期になることがあります。ダウンロードはこちら→



◆参加費無料

	予約	事業名	対象者 ★宇多津町に住民票を有する方	開催日	時間	場所 保健センター	
子育て	アプリ TEL	はつらつ子育てコース (沐浴等実技実習)	妊婦とその家族	15日(日)	13:15~16:00	1階	
		すこやか栄養コース (栄養の話・調理実習・試食)		5日(木)	9:30~13:00	2階	
	×	育児相談	乳幼児ならどなたでも	16日(月)	9:30~11:00	1階	
	アプリ TEL	のびのび赤ちゃんのつどい	令和7年12月・令和8年1月生	10日(火)	13:15~15:00	2階	
	×	3ヵ月児健診	令和7年11月生	6日(金)	13:00~14:00 の間に時間差で案内しています	1階	
		はじめての離乳食教室	令和7年10月生	17日(火)	13:15~16:00	2階	
		1歳おめでとう相談	令和7年3月生	19日(木)	13:00~14:00 の間に時間差で案内しています	1階	
		1歳6ヵ月児健診	令和6年7月7日~7月31日生	13日(金)			
		3歳6ヵ月児健診	令和4年8月15日~8月31日生	27日(金)			
	TEL	こども相談	子どものことばや発達などに心配や相談のある方	3日(火)	9:00~12:00	1階	
ことばの相談		12日(木)					
成人	×	健康相談	町に住民票がある方 <持参物> 全教室共通：汗拭きタオル、飲み物 メタボ予防運動教室：室内用シューズ 健康づくり教室：ヨガマット	11・25日(水)	9:00~11:30	1階	
	TEL	病態栄養相談		25日(水)			
	×	骨密度測定		メタボ予防運動教室	10・31日(火)	9:30~11:00	2階
		元気もりもり運動教室			8・22日(日)		
		メタボ予防運動教室			5・12日(木)		
	窓口	健康づくり教室		19日(木)			
	TEL	こころの相談		26日(木)	9:00~12:00	1階	

夏だけじゃない、「春バテ」にならないために

春は寒暖差や気圧変動が大きく、多くの方が身体の不調を感じていることが分かっています。その不調の大きな原因は自律神経の乱れです。新年度を気持ちよく迎えるために、規則正しい生活で「春バテ」を予防しましょう。

<自律神経を整えるためにできること>

朝昼晩バランスの良い食事にしきましょう

偏った食事や欠食は交感神経の働きを高め、自律神経を乱します。

こまめに身体を動かしましょう

運動は自律神経のバランスを整えるセロトニンを分泌します。

シャワーだけでなく、湯船につかりましょう

副交感神経が働き、自律神経のバランスが整います。

睡眠をしっかりとりましょう

副交感神経の働きや心身のリラクセスが深い眠りを誘います。

【申し込み・問い合わせ先】保健センター ☎ 49-8008

3月1日～7日は「子ども予防接種週間」です。

予防接種はお済みですか？
下表を参考に、母子健康手帳で確認しましょう。

対象年齢のお子さんは、町が発行する予診票を使うと無料で受けることができます。予診票を紛失した場合は、母子健康手帳を持って、保健センターまでお越しください。



小学校入学までに受けておきたい予防接種

予防接種名	回数	公費負担(自己負担無料)の対象者
五種混合 (四種混合+Hib)	4回	生後2カ月から90カ月(7歳6カ月)に至るまで
麻しん・風しん 混合	2期 1回	平成31年4月2日～令和2年4月1日生まれ(年長児)
日本脳炎	1期 3回	生後6カ月から90カ月(7歳6カ月)に至るまで ※標準的接種年齢は3歳から
任意接種 おたふくかぜ	1回	平成31年4月2日～令和2年4月1日生まれ(年長児) ※接種費用のうち2,000円を助成

中学校入学までに受けておきたい予防接種

予防接種名	回数	公費負担(自己負担無料)の対象者
日本脳炎	2期	9歳から13歳に至るまで
二種混合	1回	11歳から13歳に至るまで
		9歳の誕生日翌月に予診票を送付
		11歳の誕生日翌月に予診票を送付

【申し込み・問い合わせ先】保健センター ☎ 49-8008

子育て相談事業

子どもの成長で気になることを個別に相談できます。

① 理学療法士による発達相談

3月4日(水)

午前9時30分～11時45分

保健センター2階和室

申請時間予約制

基本的運動能力の発達に関する相談(体がやわらかい、

はいはいができない、上手に歩けないなど)

主に乳幼児

② 作業療法士による発達相談

3月6日(金)

午後1時30分～4時30分

保健センター2階和室

申請時間予約制

社会的適応能力や応用的動作能力の発達に関する相談

(落ち着きがない、手先が不器用、友人関係が上手にできないなど)

主に小学校高学年まで

※詳細は下記

二次元コード

参照

問 相談支援センター

☎ 49-80028

☎ 49-80028

☎ 49-80028

☎ 49-80028



学校だより 宇多津北小学校

○広島平和学習 1月23日

北小学校の6年生は、今年度も広島へ平和学習に行ってきました。人類史上、初めて実際の戦争で核兵器が使用された広島での惨禍を過去のものとすることなく、現代の脅威と感じ、戦争の恐ろしさと平和の大切さを学ぶためです。

バスの中では、原爆が投下された広島に関する物語を視聴し、戦争について自分なりのイメージを持って参加しました。

児童は平和記念公園で、原爆投下当時の様子を地元広島島のボランティアの方から話を聞いたり、具体的な石碑などを見たりすることで、当時の人々の辛く悲しい思いを感じることができたようでした。

その後、「原爆の子の像」の前に集合し、自分で折った千羽鶴に平和への祈りを込



めて代表の児童が納めました。

児童からは、「戦争は悲惨だ」「核兵器は怖い」「やっぱり平和がいいな」などの声が聞かれました。

原爆資料館も見学しました。資料館の中では、どのような状況で原爆が落とされたか、また、その時の人々の悲惨な様子などを当時の写真や被爆した人の持ち物、衣服などから理解しました。その後、実際に被爆者の方からお話を聞き、原爆の悲惨さを身に染みて感じたようでした。

また、昼食は広島名物のお好み焼きを楽しみました。アツの美味しいお好み焼きを食べて、児童は満足そうでした。

人権コラム

外国人の人権

●外国人の人権(はだ色ってどんな色)

クレヨン、絵の具、色鉛筆から「はだ色」がなくなっただけを「ご存知でしょうか」。

日本では残念なことに人種差別に対する意識が非常に低いと言われ続けてきました。

私たちが「はだ色」でイメージする色が、実は世界に共通する「はだ色」ではなく一部の人の価値観を一般化した固定観念であることに長く気づかず、はだ色は、実際の肌の色を示すものではないにもかかわらず、日本固有の慣用色として受け入れてきたのかもしれない。

●消費者からの声によって

多様な国籍の人が暮らす社会となってきたことで、一つの色を「はだ色」と決めつけるのは「差別的だ」と批判が寄せられたことをひとつのきっかけに業界団体が「はだ色」に代わる色名を検討しました。

最終的にメーカーの判断によって、色鉛筆は2000年、クレヨンと絵の具は2007

年に「はだ色」という色名の使用を取りやめ、新しい色名「うすだいたい」に変更しました。

●国際社会へ目を向ける

例えば、日本では感じにくい事例ですが、現在でも完全には解決されていない黒人差別を中心とした、差別問題への理解を深めていくことは、国際社会へ目を向ける一歩となります。

日本人の国民性として、歴史的に異なる少数民族に対して差別意識を持ちやすい傾向にあります。世界においては多種多様な人種や民族が共存し、社会を構築しているということを理解していく必要があります。

なぜなら2025年度の全国の登録外国人は、約395万人を超え、香川県内でも2千人を超えており、私たちの身近な存在として居住しているからです。

差別の根底にある「違い」「優劣」というような価値観は、実は多くの人が持っているというところに気づき、それぞれが優劣ではなく「違う個」であるだけだということを理解していききたいものです。

色名の変更の経緯を知ることからも身近な差別やいじめをはじめとする人権問題を解決する契機とし、お互いが個性を尊重していける社会をめざしていくことを望みます。

●多文化共生社会に向けて

言葉や生活習慣など文化が異なる人々が一緒に生活できるように、言語、宗教、習慣等の違いを「単なる違い」と意識することから互いの人権を尊重して違いを認め合う「多文化共生」の考え方が生まれてくると考えます。

「郷に入れば郷に従え」の一点張りではなく、多様なものを受け入れ、互いに新たな価値を見出すことで誰もが住みやすい地域の活性化があると思います。





うたづ海ホテル イベントカレンダー

3月

- 1日(日)午後1時30分～3時 うたごえ広場/ゆうとぴあギター倶楽部
- 29日(日)午前11時～午後0時30分 琴・オカリナ・フルートのライブ/Sweet Clover
- 29日(日)午後1時30分～3時 ウクレレ演奏会/あみのうらウクレレ倶楽部
- 開催日 未定 ワークショップ(クラフトバンドの手作り雑貨他)/S.I.Sクラフトバンド

☆全て入場無料です。なお予告なく変更になる場合がありますのでご了承ください。



各スペースでのイベント・展示などは随時受け付けています。

問うたづ海ホテル ☎49-0860



ユープラザうたづニュース

3月 催物

- 14日(土) 映画上映会「パウ・パトロール パウ・パーティ in シアター 2025」
- 15日(日) ピアノ発表会
- 20日(金・祝) 第2回ミッチェルのお花まつり
- 22日(日) ダンスクラブシスター&エス発表会
- 29日(日) ダンスフェスティバル2026



※予告なく変更または中止になる場合があります。

問ユープラザうたづ ☎49-8020



ライブラリーうたづニュース

開館時間 午前9時30分～午後9時

ボランティア「モコモコ」のおたのしみ会

- 3月14日(土) 午前11時30分～
- ユープラザうたづ ホワイトエ
- 紙コップで作って遊ぼう

おはなしれっしゃのおはなし会

- 3月21日(土) 午前11時～
- ユープラザうたづ おはなしコーナー
- 絵本の読み聞かせ



◎ジェムスクール英語のおはなし会はお休みです。

本の交換会

- 家庭でいらなくなった本をお互いに持ちより、交換する「本の交換会」を行います。
- 3月28日(土)～29日(日) 午前10時～
- ユープラザうたづロビー
- 他 当日、持ち寄りとさせていただきます。
- 参考書・教科書・専門書・雑誌などはご遠慮ください。

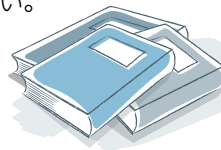

ライブラリーうたづ 電子図書館がはじまりました

対象 「299」から始まる図書利用カードをお持ちの方

利用者ID 図書利用カード番号

パスワード 初期設定のみ西暦生年月日8桁(例: 1998年7月1日の場合19980701)

※図書利用カードをお持ちの方はパソコン・スマートフォン・タブレットからいつでも利用できます。

問ライブラリーうたづ ☎49-8025 問ユープラザうたづ ☎49-8020

3月の休館日

ライブラリーうたづ 2日(月)・9日(月)・16日(月)・23日(月)・27日(金)・30日(月)

ユープラザうたづ 2日(月)・9日(月)・16日(月)・23日(月)・30日(月)

児童書

一般書



ななくさのえほん 谷本 雄治(文)



やさしさパトン 新井 けいこ(作)



小学校ってどんなところ? 富山 正人(監修)



贈り物の本 牟田 都子(編)



しっぽのカルテ 村山 由佳(著)



暦のことは 山下 景子(著)

ライブラリーうたづ 新着図書案内



うたづ俳壇

麗やか海と夕日とイルカショー
喜多 法子

ネモフィラ畑で風と演奏会
青木 恵子

冬の風真向にうけて島巡る
井上 芳水

夫車椅子に銀杏の散りはじむ
林 和恵

庭掃除かぼそき枝も春待つや
小島 京子

春浅く勉強部屋の灯が消えず
藤本 康子

臘梅の花の透けゆく空の青
小西 勝子

椿落ち姿変えずに潔く
香川 樹子

人偲び一人で眺む寒の月
木下 玲子





宇多津
手紙にかけて
UTAZU

「広報うたづ」
掲載希望の方へ

5月号原稿は、3月19日（木）までに提出してください。掲載の申し込みは、左記からお願います。

※原稿は他の記事との兼ね合いにより内容変更や、掲載を見送る場合がございます。

問 総務課
☎ 49-8013

電子申請届出サービス



3月の休日当番医			
日	内科及び小児科		外科
1日 (日)	つちだ内科 クリニック(川津町) ☎46-8451	宇多津病院 (宇多津町) ☎56-7777	たかはし整形外科 医院(笠指町) ☎45-6121
8日 (日)	回生病院 (室町) ☎46-1011		
15日 (日)	坂出市立病院 (寿町) ☎46-5131		
20日 (金・祝)	小林内科胃腸科 医院(富士見町) ☎45-9595	永井循環器内科 医院(川津町) ☎44-1177	永井整形外科 医院(川津町) ☎45-1177
22日 (日)	聖マルチン病院 (谷町) ☎46-5195		
29日 (日)	まつむら内科 クリニック(江尻町) ☎44-1133	うちだ小児科 医院(駒止町) ☎46-2622	井上胃腸科肛門科 クリニック(宇多津町) ☎49-1700

※変更になる場合がありますので、必ず新聞紙上等でご確認ください。
「医療情報ネット」にも掲載していますので、ご活用ください。
<https://www.iryuu.teikyouseido.mhlw.go.jp/>
※医療機関によって受け付け・診療時間等が異なります。
くわしくは医療機関に直接お問い合わせください。



広告 坂出市と共に50年。葬儀に関することなら

ここに花を。

SAKA SOU

坂出葬儀社

葬儀に関するご相談はコチラから(24時間365日対応)

0120-42-5342



お知らせ

国民年金保険料は納付期限までに納めましょう

保険料は、日本年金機構から送られる納付書により、金融機関・郵便局・コンビニで納付できます。クレジットカードや口座振替での納付方法もあります。

納付期限を過ぎた方には、電話、書面、面談で案内しています。

未納のまま放置すると、強制徴収の手続きで督促を行います。期限までに納付が無い場合は、延滞金が課されたり、財産を差し押さえられたりするところがあるため、早めの納付をお願いします。

所得が少ないなど納付が困難な場合は、免除や猶予される制度があります。ご相談ください。

問 住民生活課 ☎49-80002
高松西年金事務所

☎087-8222-2840



狂犬病予防注射

犬の飼い主

には「狂犬病予防法」により、犬の登録

(一生に1回)と狂犬病予防注射(年1回)を受けることが義務付けられています。



犬を登録している方には、

3月中にハガキを送付します。登録情報に変更(死亡や住所変更など)がある場合は必ず左記に連絡してください。詳しくは折り込みチラシをご覧ください。

問 住民生活課 ☎49-80000

資源ごみ収集カレンダー

令和8年度の資源ごみ収集カレンダーを今月号に折り込んでいますので確認をお願いします。

蛍光灯などの分別回収は左記の場所で行っています。

分別収集・ごみ削減にご理解とご協力をお願いします。

▼蛍光灯などの回収場所

① 町役場での資源ごみ収集時

② 住民生活課窓口へ持ち込み

問 住民生活課 ☎49-80000

日曜に町役場を一部開庁 年度末と年度始めの2日間!

春は、就職・入学・転勤などでさまざまな手続きが必要となります。町では、次のとおり町役場を開庁し、受付業務を行います。

☑ 3月29日(日)、
4月5日(日)

午前8時半～午後5時

●各課実施内容

▽住民生活課

・転入届、転出届などの住民異動手続き

・住民票、戸籍の謄抄本(全部事項・個人事項)など各種

証明書交付事務

・国民年金事務

・マイナンバーカード交付、

更新事務

・マイナンバーカード申請サ

ポート(申請補助、写真撮

影)☎49-80002

なお、待ち時間が発生する

場合がありますので、転出

のお手続きの方はマイナ

ポータルを活用いただけ

ば幸いです。

▽税務課

・各種証明書交付事務

☎49-80004

▽保健福祉課

・児童手当の手続き

☎49-80003

▽健康増進課

・国民健康保険資格事務

・福祉医療費助成事務

・後期高齢者医療事務

☎49-80001



教育相談のご案内

お子さんの成長について
遠慮なくご相談ください

① 教育相談(年3回程度)

対義務教育修了(中学校卒業)

までの子どもと保護者

② 就学相談(年4回程度)

対入学前の子どもと保護者

③ 各校園または保護者からの

電話での申し込み

他)どんな些細なことでもご相

談ください。相談には発達

相談専門の先生があたりま

す。気になることがあれば

左記へご連絡ください。

問 教育委員会 ☎49-80007

第1回定例議会予定

日 時	会議内容	開 会	場 所
2月27日(金)	本会議 (開会)	午前9時30分	本 議 会 場
3月3日(火)	本会議 (一般質問)	午前9時30分	
3月4日(水)	本会議 (一般質問)	午前9時30分	



詳細は、町ホームページをご覧ください。本会議は傍聴することが出来ます。

問 議会事務局 ☎49-80114

**駐日クロアチア共和国大使館
文化交流特別チャリティー
ピアノコンサート開催**

クロアチアと宇多津町の双方には古くから塩を中心とした産業で栄えてきたという共通の歴史と文化があり、友好関係を深めるとともに、観光や産業交流の促進に取り組んでいるところです。

この度、駐日クロアチア共和国特命全権大使からのご提案で、文化交流特別チャリティーピアノコンサートを開催する運びとなりました。

演奏者には、クロアチアにゆかりのあるクラシック音楽を専門に演奏する世界的ピアニスト、西井葉子氏をお迎えします。ソロ演奏のほか、宇多津中学校吹奏楽部との合同演奏も予定しており、クラシック音楽に馴染みのない方にもお楽しみいただけるプログラムとなっていますので、ぜひお越しください。

4月11日(土)
午後3時30分開演



午後3時開場

ユープラザうたづ
ハーモニーホール

料 大人2000円

高校生以下1000円

※未就学児の入場不可

▼チケット購入先

①ユープラザうたづ

②ローソンチケット

問い合わせ先
Lコード61480

問 まちづくり課 ☎49-8009

暮らしとこころの相談会

3月3日(火)

午前10時～午後1時

主 香川県弁護士会館2階

主 香川県弁護士会

主 日本弁護士連合会

内 面接相談(予約制)

電話相談(予約不要)

☎0877-8025228

(相談日のみ開設)

内 無料

問 香川県弁護士会事務局

☎0877-8223693

**あおの山クラブ
エアロビクス教室**

障がい者理解の事業として
行っています。

3月7日(土)

午前11時～正午

保健センター

料 無料

持 飲み物、タオル

対 町在住の方(年齢・障がいの有無は問いません)

他 動きやすい服装

申 NPO法人メロディー

☎433630

✉v_s_melody@yahoo.co.jp

子ども若者カフェ

3月27日(金)～29日(日)

午前9時～午後5時

主 南部すくすくスウェア

料 無料

対 子どもや若者とその家族
(小学生以上は同伴なしで
利用可能)

定 20名(予約可能)

他 ボランティア募集中

問 一瀬堂

☎090-36451310

**離職者訓練(公共職業訓練
令和8年5月生募集)**

①機械・CADオペレーション科

②電気設備エンジニア科

①②5月8日(金)～

10月30日(金)

午前9時～午後3時10分

主 ポリテクセンター香川

料 無料(テキスト代・作業着代は実費)

定 ①15名②15名

申 3月2日(月)～31日(火)

※最寄りのハローワーク職業相談窓口に申し込み

問 同訓練課

☎0877-8676716



**司法書士総合相談センター
定例相談会**

3月28日(土)

午後1時～4時

主 丸亀市市民交流センター

主 マルタス2階ROOM2

内 一般相談(相続登記、不動産・商業登記など)、法テラス相談、成年後見相談

料 30分無料

申 左記へ電話で予約

問 県司法書士会

☎0877-8215701

広告

宇多津駅北口を素に徒歩すぐ!

今こそテニス!

運動能力向上!

ダイエットにも!

宇多津インドアテニススクラブ

comfortable life style in tennis

無料体験レッスン受付中!!

☎0877-35-7980

お気軽にお問合せください。

体験レッスン2回無料!!

〒769-0205 宇多津町浜五番丁49-1

宇多津で学ぶ。海の見える大学。

【春のオープンキャンパス】予約はホームページから

対象:高校生、社会人

3/28(土)

■受付/9:00
9:30～11:50

食物栄養学科 栄養士になりたい
栄養管理コース 食品栄養コース

子ども学科第1部 子ども学科第3部
保育園・幼稚園の先生になりたい

経営情報・デザイン学科 情報ビジネスコース アシナートコース
資格を取りたい デザインを学びたい

詳細は、本学のHPで確認してください。

香川短期大学

宇多津町浜一番丁10番地
お問い合わせ (TEL) 49-8033 入試センター

がんサロン

●「がん」と診断された時に
知ってほしいこと

3月19日(木)

午後1時30分～2時30分

丸亀市市民交流活動センター
マルチス2階ROOM3

定 20名(事前予約制)

料 無料

申 同センター ☎24-8877

●一緒に歌おう♪音楽療法

3月24日(火)

午後1時30分～2時30分

香川労災病院がん診療棟2階

定 20名

料 無料

申 予約不要(オンラインの方

は、前日までに事前登録が
必要)

問 香川労災病院がん相談支援
センター ☎23-3111

多肉植物の寄せ植え作り

3月15日(日)

午後1時30分～3時45分

番の州公園(坂出市)

料 4000円

定 先着16名

申 左記へメール、または住所・
氏名・年令・電話番号・質

問事項を明記の上 FAX
坂出緩衝緑地管理事務所

☎45-6820

☎43-5213

✉info@bannosu5.com



**ノルディックウォーキング
教室**

毎週火曜日

①午前9時～

②午前10時30分～

※②は30分以上連続して歩け
る方が対象

四国医療専門学校

健民センター

料 1回200円(傷害保険料)

持 歩きやすい靴・飲料・帽子

他 初心者大歓迎です。

問 同校 山本さん

☎41-2320



四国学院大学

●オープンキャンパス

3月20日(金・祝)

午前10時～午後3時

同大学(善通寺)

内 大学紹介や授業体験、個別
相談、キャンパスツアーな
ど

申 左記より申し込み



予約フォーム

●入学試験

▼試験

一般選抜(C日程)・大学
共通テスト利用選抜(C日
程)・総合型選抜(E日程)

▼出願期間

3月16日(月)必着

問 同大学入試課

☎0120-459-433

✉info@sg-u.ac.jp

宇多津国際交流会

英会話講座

4月～9月

第2・第4水曜日

(午後7時15分～8時45分)
保健センター2階
第一会議室

料 無料

※別途教材費などは実費

▼講師

香川県在住のネイティブ

問 岡崎さん

☎090-2821-7677

満濃池森林公園

●第15回生き物写真展

3月14日(土)～

4月12日(日)

午前9時～午後5時

同公園 森林学習展示館

料 無料

●草木染め教室

3月20日(金・祝)

午前9時30分～11時30分

同公園 森林の館

料 1500円(材料費)

定 15名(先着順)

申 3月13日(金)～15日(日)

左記へ電話で受け付け

問 同公園管理事務所

☎57-6520



結婚相談所ムスベル

うちの子も結婚できました!

全国44店舗の安心と経験
✓プロ仲人と歩む幸せ婚活

多くの声にお応えして...
結婚相談所ムスベルが **高松** にオープン!!

●独身のお子様の結婚相談
あきらめないで!まずはお気軽にご連絡ください

マルマートCMS取得 ムスベル株式会社
結婚相談所ムスベル高松
香川県高松市寿町1-3-2 日進栄ビル6階

☎0120-138-026

営業時間:10時～19時 定休日:第2・第4水曜日

草刈りサービス
不動産の事なら
クランにおまかせ!

CLAN株式会社
☎0877-83-0235
丸亀市川西町北1318番地7

LINE見積もり大歓迎!

HPもみてね!

募集

地域おこし協力隊 活動報告会

令和7年4月より総務省の「地域おこし協力隊制度」を導入し、現在1名の隊員が町内の古街エリアを中心に活動しています。

本町初となる地域おこし協力隊が着任して1年が経過するタイミングで、皆さんに改めて協力隊員の紹介と、これまでの活動内容を報告する場として、活動報告会を行います。予約不要、出入り自由ですので気軽にご参加ください。

と 3月17日(火)
午後6時～7時

と 保健センター2階会議室

と 丸山隊員による活動報告発表

と 無料

と 50名

と 不要・出入り自由



問 まちづくり課 ☎ 49-8009

地域おこし協力隊活動コラム

古街まちあるきイベント

先月のまちあるきイベントでは歴史ガイド付きで歩く古街は本当に別世界でした。

ガイドの方からは町家ひとつとっても、2階部分の高さを見れば建築時期の違いが分かることや、梁が外側に出た珍しいつくりが宇多津ではよく見られることを教えていただきました。中でも宇夫階神社では歴史風景の説明が盛りだくさんで、難破船を沖まで導いたカラスの話などに、すっかり魅了されました。

こちらの写真は今回特別に内覧できたもので、絵馬「網



宇夫階神社境内
金刀比羅宮

地域おこし協力隊丸山です。古街エリアの方々にはアンケートへ協力いただき、ありがとうございました。

浦眺望青山之真景」の複製です。

こちらは、網の浦ハイツ敷地内にある海水や雨水を遮断し排水する当時では重要な役目だった水門です。



陸舩塩田水門

奥まっけて少し見つけにくい場所にありました。元々ホテルだったというお話も聞きました。1.5時間ほどのイベントだったのでまだまだ聞き足りず、次回もイベントがあれば参加したいと思います。

このまち歩きにより、新たなガイド候補が誕生することを期待しています。

春休み子ども水泳教室 受講生募集(4日間)

と 3月25日(水)・27日(金)

午前11時～正午

3月28日(土)・29日(日)

午前9時～10時

と 角山運動公園温水プール

と 右記の日程に4日とも参加

できる方、小

学3年生～6

年生の初心者

(25メートル

泳げない)

と 10名(先着順・定員になり

次第締め切り)

と 無料(プール使用料は1回

につき250円必要)

と 3月2日(月)午前8時30分

より、左記へ電話または来

館にて受け付けし、後日申

込書を提出(保護者の印鑑

が必要)

と 他 水泳帽が必要

と 角山運動公園温水プール

☎ 49-4770

介護職員初任者研修 受講生募集

と 6月4日(木)

8月20日(木)

☎ 49-8009

障害年金の無料相談会

障害年金のご相談ください。

※相談対象は64歳までの方
※事前予約制のため、お電話・LINE・ホームページの問い合わせフォームよりご予約ください。

丸亀市市民交流活動センター
マルタスにて

2026年3月29日(日) 13:30～17:30
2026年4月18日(土) 9:30～13:30

高松の事務所で随時ご相談可能です。
詳しくはHPにて hanayu-sr.com

TEL: 087-816-3780

高松市林町2217-15
香川産業頭脳化センタービル408-1

社会福祉法人鵜足津福祉会

社会福祉法人鵜足津福祉会・コンベンションホール・ケアハウスマイルドハート

と 21

と 介護の仕事に興味があり、従事することを希望する方

と 49,720円(教科書代含む)

と 15名(先着順)

と 5月15日(金)

と 他 受講修了者には介護職員初任者研修修了証明書を発行。詳細はホームページ参照。

社会福祉法人鵜足津福祉会
☎ 49-4172

QRコード: ホームページ

祝日のごみ収集

3月20日(金・祝)は火・金曜日の収集地域で通常どおり可燃ごみを収集します。午前8時30分までに出してださい。

角山環境センターでも受け入れています。▼受け入れ時間 午後1時30分～4時、有料

間 住民生活課 ☎49-8000 角山環境センター ☎49-4511

資源ごみ収集中止 (町役場)

2月27日(金)～28日(土)は、うたづの町家とおひなさん開催のため、町役場での資源ごみ収集を休みます。

ご理解、ご協力をよろしくお願ひします。(2月号にも掲載しています。)



2/27、28は資源ごみの収集をお休みします

マイナンバーカード 休日交付

今月は年度末の開庁と同日のため、交付や更新に伴う来庁予約は不要ですが、転入や転出手続きが通常より多くなることが予想され、長時間お待ちいただく可能性があります。

お時間に余裕を持ってご来庁いただくか、毎週水曜日の延長開庁(午後7時まで)をご利用ください。

ご理解をおかけしますがご理解とご協力をお願いします。

～3月の交付予定日～
3月29日(日) 午前8時30分～午後5時
間 住民生活課 ☎49-8002



相談あれこれ

福祉

高齢者相談
認知症や介護に関する相談など
☎ 月～金 午前8時30分～午後5時
間 地域包括支援センター ☎49-8740

障がい者相談(身体・知的・精神)(要予約)
障害に関することや福祉サービスの利用に関する相談など
☎ 月～金 午前9時～午後5時
間 相談支援センター ☎49-8028

身体障がい者相談(要予約)
宇多津町身体障害者協会相談員が受ける相談
☎ 3月13日(金) 午後1時30分～
※第3金曜日が祝日のため、日程を変更しています。
☎ あみのうら交流センター相談室

福祉なんでも電話相談
社会福祉協議会職員が受ける介護・ボランティアおよび各種相談
☎ 月～金 午前9時～午後5時
【問い合わせ先】
社会福祉協議会 ☎49-0287



健康

病態栄養相談(要予約)
糖尿病・高血圧症などの栄養相談
健康相談
血圧測定、尿検査、体内脂肪量測定、血管老化度測定など健康に関する相談、骨密度測定(25日のみ)
☎ 3月11日(水)、25日(水) 午前9時～11時30分
【問い合わせ先】
保健センター ☎49-8008

救急電話相談
痛みや発熱等で病院に行くべきか迷うとき 医師・看護師が相談に応じ助言します。
☎ 毎日 24時間受け付け
間 ▶ 子ども(15歳未満)対象 ☎#8000 または 087-823-1588
▶ 大人(15歳以上)対象 ☎#7119 または 087-812-1055



子育て

育児相談
子どもの食事・発育・発達など子育て全般についての相談
☎ 3月16日(月) 午前9時30分～11時
こども相談(要予約)
子育てや子どもの発達に関する相談など
☎ 3月3日(火) 午前9時～
ことばの相談(要予約)
子どものことばの発達に関する相談
☎ 3月12日(木) 午前9時～
【問い合わせ先】
保健センター ☎49-8008

子育て相談
子育てに関すること、いじめ、虐待など
☎ 月～金 午前9時～午後5時
間 相談支援センター ☎49-8028

子ども教育相談
☎ 月～金 午前9時30分～午後4時
☎ 少年育成センター
間 同センター ☎49-4001



その他

行政相談
☎ 3月19日(木) 午後1時～3時
☎ 役場本館1階相談室
間 総務課 ☎49-8013

交通相談
☎ 第4金曜日 午前9時～午後3時
☎ うたづ安全安心ステーション
間 住民生活課 ☎49-8000

納税相談
☎ 月～金 午前8時30分～午後5時
☎ 税務課
間 税務課 ☎49-8004

法律相談(隔月)(要予約)
☎ 3月6日(金) 午前9時～正午
☎ あみのうら交流センター相談室
間 社会福祉協議会 ☎49-0287
他 日程が変更になる場合があります。

人権相談(隔月)
☎ 4月8日(水) 午前9時～正午
☎ 保健センター 2階研修室
間 住民生活課 ☎49-8002

一般相談(要予約)
民生委員による地域における問題等を相談
☎ 毎週火曜日 午前9時～正午
間 社会福祉協議会 ☎49-0287

資源ごみ収集日

① 浜一・二・三・四番丁イベント広場：浜三番丁24番地1-3/13-31
② 浜五番丁(二見公園)：なかよし3/12-27
③ 浜六番丁、宇夫階(二見公園)：ピオトープ3/11-26
④ 浜七・八・九番丁(旧海岸町含む)：中央公園：東側入口3/10-25 ※各場所に午前8時30分までに出してください。
⑤ 町内全域(町役場駐車場)毎週土曜日 ※正午までに出してください。

宇多津幼稚園

1月16日、大好きなお家の人が幼稚園に来てくれて、うれしかったね。

保育参観



満3歳児

お家の人と一緒に雪だるまを作りました。手や足がゆらゆら動いて可愛いよ。



マラソンは、自分のペースで最後まで走っています。



4歳児

牛乳パックで作った羽子板で先生や友達と風船羽根つき。何回、続くかな？

5歳児



素敵な絵がいっぱい描いてある手作りのビニール凧。風に乗って高く揚がるといいな。



3歳児

ペットボトルと紙皿で作ったこま。クルクル回ると、色や模様が変わって面白いね。

芸術士さん、「きょうはなにしておそぶの？」

香川短期大学附属幼稚園



「もっとくださ〜い」
楽しくて、お友だちの声にもたくさん応えていました。



大きな白い紙に
どんだん色がつく!



ふわふわドームにお絵描き!
「色がついた!」
「シールがくっついた!」



～素材と出逢いながら～

満3歳児 ひよこ組

部屋に入ると、透明のふわふわドームに大喜び♪大きな紙やいろんな形や色のシール、梱包材…などと、日常とは違った素材との出会いにわくわくしながら、芸術士のみーちゃんと絵を描いたり、梱包材にまみれてみたりしてあそびました!



心ゆくまで埋もれて埋もれて埋もれまくる!



「ゆきみたいだね〜」
「ぎゅうぎゅうだ〜」と楽しい声がいっぱい♪



人口の動き(2/1現在推計値) ●人口 18,721人(前月比+15人)(男)9,166人(女)9,555人 ●世帯数 9,399世帯(前月比+1世帯)

各課連絡先電話番号・メールアドレス

- 〈住民生活課〉
ごみ・し尿 ☎49-8000
戸籍・住民票・年金 ☎49-8002
jyumin@town.utazu.kagawa.jp
- 〈保健福祉課〉
福祉・保育所・介護保険 ☎49-8003
hoken@town.utazu.kagawa.jp
- 〈健康増進課〉
国民健康保険・福祉医療 ☎49-8001
kenko@town.utazu.kagawa.jp
- 〈保健センター〉
☎49-8008
hoken-c@town.utazu.kagawa.jp
- 〈税務課〉
☎49-8004
zeimu@town.utazu.kagawa.jp
- 〈出納室〉
☎49-8005
- 〈教育委員会〉
☎49-8007
kyouiku@town.utazu.kagawa.jp

- 〈地域整備課〉
土木・建築 ☎49-8012
chiiki@town.utazu.kagawa.jp
農林水産 ☎49-8012
chiiki2@town.utazu.kagawa.jp
下水道 ☎49-8011
suidou@town.utazu.kagawa.jp
- 〈まちづくり課〉
☎49-8009
machi@town.utazu.kagawa.jp
- 〈総務課〉
☎49-8013
soumu@town.utazu.kagawa.jp
- 〈危機管理課〉
☎49-8027
kikikanri@town.utazu.kagawa.jp
- 〈議会事務局〉
☎49-8014
gikai@town.utazu.kagawa.jp
- 〈地域包括支援センター〉
☎49-8740
- 〈相談支援センター〉
☎49-8028
- 〈ご意見・ご提言〉
☎49-8211

宇多津町LINE公式アカウント

アカウント名: 宇多津町
LINE ID: @utazu



生活情報配信「くらしナビ」登録コーナー

lifnaviutazu@yb74.asp.cuenote.jp
・町からのお知らせ
・防災情報など



宇多津町防災行政無線テレホンサービス

防災行政無線の放送内容を確認できます。

☎49-7337



問い合わせ先が不明な場合 ☎49-0511 (代表)

宇多津町ホームページアドレス
<https://www.town.utazu.lg.jp>