

☆ うたづ 広報

No.756 2026

人生120年 賑わいと思いやりが紡ぐ 日本で一番住みやすい町 うたづ

5



★ 芝桜いっぱい臨海公園 ★

特集

..... 2

「防災気象情報が新しくなります」

行政あらかると

..... 3

「四国水族館地域限定 PASS 申請開始」
「健康保険の切り替え時には手続きが必要です」



令和8年5月下旬から 防災気象情報が新しくなります

国土交通省水管理・国土保全局と気象庁は、5月下旬(予定)から、新たな防災気象情報の運用を開始します。

レベル3警報やレベル4危険警報が発表されたら、自治体からの避難指示等に十分留意いただくとともに、大雨で危険度が高まった地域が、地図で表示される『キキクル』や河川の水位情報を参照にして、危険な場所にいる方は**早めの避難**を心がけてください。

	河川氾濫 1級河川などの 大河川の氾濫	大雨 低地の浸水や 大河川以外の氾濫	土砂災害 急傾斜地のがけ崩れや 土石流	高潮 海水面上昇や 波の打上げによる浸水	(警戒レベルごとの) 住民が とるべき行動
警戒レベル 5相当	レベル5 氾濫特別警報	レベル5 大雨特別警報	レベル5 土砂災害特別警報	レベル5 高潮特別警報	命の危険 直ちに安全確保!
〈警戒レベル4までに危険な場所から かならず避難!〉					
警戒レベル 4相当	レベル4 氾濫危険警報	レベル4 大雨危険警報	レベル4 土砂災害危険警報	レベル4 高潮危険警報	危険な場所から全員避難
警戒レベル 3相当	レベル3 氾濫警報	レベル3 大雨警報	レベル3 土砂災害警報	レベル3 高潮警報	避難に時間を要する人は早めに 避難、避難の準備など
警戒レベル 2	レベル2 氾濫注意報	レベル2 大雨注意報	レベル2 土砂災害注意報	レベル2 高潮注意報	避難行動を確認(避難場所や避 難ルート、避難のタイミングなど)
警戒レベル 1	早期注意情報				災害への心構えを高める

気象庁ホームページに設けた★特設ページでは、新たな防災気象情報に関する様々な資料を掲載しています。これらの資料を参考に、情報が発表された際、どのような行動をとるか、ご家庭や企業・組織内であらかじめ決めていただくようお願いします。

★新たな防災気象情報に関する特設ページは、二次元コードまたは下記 URL よりご覧いただけます。

<https://www.jma.go.jp/jma/kishou/knownow/bosai/keiho-update2026/index.html>

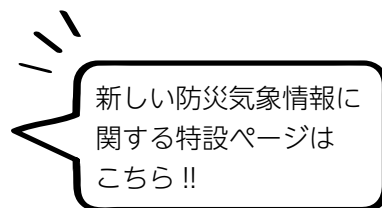

問 高松地方気象台 ☎087-826-6121

「四国水族館 地域限定PASS」申請開始

昨年、大変ご好評いただきました四国水族館の地域限定年間パスポート『四国水族館地域限定PASS』を今年も行います。

申請方法は昨年と同じで、宇多津町民の方は引き続き通常価格11,000円(税込)が半額の5,500円(税込)で購入いただけます。



地域限定 PASS デザイン

いつでも気軽に水族館に行けるパスポート、昨年購入した方も購入しなかった方も、この機会に申請をぜひご検討ください。

申請・発行期間

5月11日(月)～7月17日(金)

販売価格 5,500円(税込)

有効期限 発行日より1年間

申請方法

① 申請書の必要事項を記入し、顔写真を貼付。(一人につき申請書1枚必要)

② まちづくり課窓口へ申請。

③ まちづくり課で確認後、受付確認印が押される。

④ 申請者本人が確認書を四国水族館チケット窓口へ提出し、代金を支払う。

⑤ 四国水族館インフォメーションで発行。

※ 申請書は今月号の広報に折込みしています。また、まちづくり課窓口にも置いてあります。複数枚申請する場合は、申請書をコピーして使用してください。



四国水族館 ホームページ

問 まちづくり課

四国水族館 ☎49-80009
☎49-45990

健康保険の切り替え時には手続きが必要です

新たに就職したり、家族の扶養に入る等の手続きをしたリした場合、14日以内に以前に加入していた健康保険をやる手続きが必要です。

国民健康保険(国保)に加入している方で次の事項に該当する場合手続きが必要です。

- ① 新しく職場の健康保険に加入した場合。(扶養者も含む)
- ② 他の市町村へ転出した場合。
- ③ 死亡した場合。
- ④ 生活保護を受け始めた場合。

やめる届け出が遅れると...

国保資格が無い状態で、病院で国保を使用して受診した場合、国保が負担した医療費を後で返還しなければならなくなります。

また、届け出をしないと国保に加入し続けている事となり保険料が請求されてしまいます。

問 健康増進課 ☎49-80001



後期高齢者医療制度からのお知らせ

● 年度途中に加入される方
年度途中に後期高齢者医療制度に加入される方の資格取得日は、次のとおりです。

事由	資格取得日
1 75歳になる方	誕生日
2 転入	転入により住所を定めた日
3 生活保護の停止または廃止	停止または廃止となった日
4 障害認定(※)	後期高齢者医療広域連合の認定を受けた日

※ 65歳～74歳までの一定の障がいがある方(障害認定を受けるには申請が必要です。)

75歳になる方には、誕生日までに、資格確認書又は資格情報のお知らせが広域連合より郵送されます。誕生日以降に使用してください。

問 健康増進課 ☎49-80001

☎087-811-1866

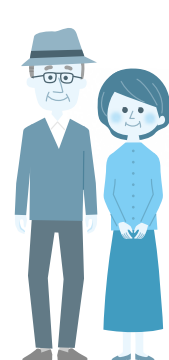

● 加入後の保険料について

新たに75歳になる方には、初年度のみ、誕生月の翌々月以降に保険料の決定通知書を送付します。

最初は、決定通知書に同封の納付書(普通徴収)で保険料を納めてください。

保険料額は資格取得日を含む月から月割りで算定します。
※ 国民健康保険税が年金からの引き落とし(天引き)または口座振替の方でも、後期高齢者医療制度に加入当初は、納付書での支払いに変更になります。

年金からの引き落としが開始するまでの間、口座振替を希望する方は、新たに口座振替の手続きが必要になります。

問 税務課 ☎49-80004

☎087-811-1866

表敬訪問

●祝 全国大会出場

町在任の三好華瑠さん、酒藤玲奈さんが、令和7年11月に高松市で行われた第42回JPTAピアノ・オーデション四国東部地区大会で優秀賞を受賞。3月に東京都で行われた第42回JPTAピアノ・オーデション全国大会に出場しました。



●祝 全国大会出場

町出身で愛媛FCレディーズSMILKAN所属の坂村萌杏さんが、令和7年9月・10月に高知県で行われたJFA第29回全日本U18女子サッカー選手権大会四国大会で優勝。1月に大阪府で行われたJF

A第29回全日本U18女子サッカー選手権大会全国大会に出場しました。



●坂出北インター開通式

3月20日、坂出北インターチェンジのフルインター化を記念して、瀬戸中央自動車道坂出北インターチェンジ開通式が行われました。交通の利便性向上や、混雑の緩和が期待されています。



固定資産評価
審査委員再任

固定資産評価審査委員会委員に山本章二氏が議会の同意を得て再任されました。任期は3月23日から令和11年3月22日までの3年間です。



教育委員再任

教育委員会委員に木村麗子氏が議会の同意を得て再任されました。任期は4月1日から令和12年3月31日までの4年間です。



宇多津町まちひと・しごと
創生総合戦略有識者会議
から答申がありました

町が策定を進めている「第3期宇多津町まちひと・しごと創生総合戦略」について、3月23日(月)、宇多津町まちひと・しごと創生総合戦略有識者会議(会長・加野芳正香川短期大学学長)から谷川町長へ答申がありました。

会議では、町の現状と課題、将来の人口推計などを踏まえつつ、さらに地域が活性化するにはどうしたらいいのかという視点から、計3回にわたる審議が行われました。答申に際して、加野会長から「住民や町内外の関係機関など多様な主体と連携し、協働関係の構築に努めること」、「人口減少を正面から受け止めた上で、町の強みを活かし、攻めの姿勢で各施策の推進に努めること」、「SDGs(エスディーゼイズ)・持続可能な開発目標」に意識的に取り組むこと」などの要望がありました。

宇多津町まちひと・しごと
創生総合戦略って何？

地域活性化や人口減少問題に対する政策目標や重点的に取り組む施策などをまとめたもので、第3期は令和8年度から令和10年度の3年間の計画期間となります。

詳しくは町ホームページをご覧ください。

問まちづくり課

☎498009

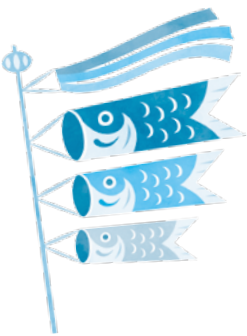

国の重点支援地方交付金活用事業

販売総額

1億円

プレミアム率 **10%**
 でお買い物ができます!

2026年 
宇多津町

10,000円で
 11,000円分
 使える!

プレミアム付商品券

1万セット販売

A券

全ての取扱店で使用できます。

8,000円分
 (500円券×16枚)



B券

大型食品店と大型ドラッグストア
 計9店舗では使用できません。

3,000円分
 (500円券×6枚)



「応募ハガキ付チラシ」の入手方法

- ① マルータ 6月号 (5月下旬 町内配布)
- ② 宇多津町広報 6月号 (5月31日から配布)
- ③ 宇多津町役場・宇多津商工会にチラシ設置 (5月31日から)

宇多津町 プレミアム付商品券 応募ハガキ

ハガキで
 事前応募

6/8 (月) 必着

商品券の購入には「事前応募」が必要です。

商品券ご使用期間

2026年
7月18日(土)
 ~12月31日(木)

応募上の注意

発送ミスを防ぐため

1世帯 5 または 10
 セット セット
 での販売となります。(1セット1万円)
 同一住所での複数応募は全て無効です。
 (2世帯家族の方でも1枚のみの応募となります)

ご応募できる方
宇多津町民限定

2026年 宇多津町プレミアム付商品券ご購入の手順

ステップ 1

応募ハガキで
 事前応募!!

6月8日(月)
 必着

ステップ 2

応募者
 多数の場合

抽選
 となります。

ステップ 3

抽選結果は

当選者の方のみ
 6月中旬頃に
 封書でお知らせ
 致します。

ステップ 4

当選者の方は
 購入代金を

指定口座へ
 指定日まで
 にお振込み
 ください。

ステップ 5

プレミアム付
 商品券を

7月中旬迄に
 郵送します。

取扱い加盟店随時募集中 ※商工会入会が
 条件となります。

お問い合わせ先 **宇多津商工会** TEL.0877-49-1311 9:00~17:00
 〒769-0210 宇多津町1900番地 (土・日・祝休み)

使用できるお店は宇多津商工会のホームページでお知らせします。
 例年ご協力いただいている加盟店に登録いただく予定です。
 商品券購入時には最新の加盟店一覧表も同封します。

こちらの二次元コードから2026年3月時点の加盟店が
 ご覧いただけます。(一部変更の場合があります)



ポスター掲示は7月末までお願いします

地域包括支援センターのお知らせ

(高齢者の総合相談窓口)

■認知症カフェ

認知症の方や家族の方、地域の方、介護・医療の専門職の方などが集まって語り合う場所です。



「はつはなカフェ」

5月8日(金)
午前10時～11時30分
田町コミュニティ分館
料 200円(菓子代含む)

「はつはなカフェ」

5月15日(金)
午後1時30分～3時
サポートセンター
料 200円(菓子代含む)
地域包括支援センター
☎49-8740

■チームオレンジのつづき

パズルや将棋、塗り絵など好きなことをして楽しみませんか。認知症サポーターがいるので生活の相談もできます。

「チームひまわり」

毎週水曜 ※6日休み
午前10時30分～12時
サポートセンター
「チームすくすく」
毎週木曜
午前10時～11時30分
南部すくすくスクエア

「チームどんぐり」

第2・4金曜
午後1時30分～3時
古街交流ぷら座
料 無料
申 申し込み不要

■認知症の家族会「どんぐりの会」

認知症の介護経験がある方の交流会です。介護で悩んでいる方、不安な気持ち話してみませんか？
5月18日(月)
午前10時～11時30分
古街交流ぷら座
内 認知症の人と家族の会
代表 松木香代子さん
料 無料
他 申し込み不要

■集いの場「こすもす」

高齢者の集いの場です。介護予防サポーターも参加しています。楽しいひとときを過ごしましょう。初めての方、大歓迎です。



5月の予定

日	曜日	内容
1日	(金)	低栄養予防のための栄養のおはなし
8日	(金)	大正琴
15日	(金)	作品づくり「初夏の季節のもの」 ※材料代100円必要
22日	(金)	ヘルマンハーブ・朗読
29日	(金)	絵手紙 ※保健センター2階

5月10日(土) 午前10時～11時30分
保健センター4階
対 町内に住所を有するおむね65歳以上の方
料 無料
他 申し込み不要

■「脳トレ教室えがお」

何歳になっても読み・書き・計算は大事です。脳を使うことで認知症予防に繋がります。週1回、約1時間の教室でサポーターや学習仲間と「学習と会話」を楽しんでみませんか。
6月11日～11月19日
(毎週木曜日・全24回)
午前10時～10時50分



※6月4日(木)午前10時から体験・説明会があります。

対 町内に住所を有する65歳以上の方
※介護サービスを受けている方は対象外
料 教材費 月1000円
定 20名(参加者が多い場合は調整を行う場合あり)
縮 5月22日(金)
他 交通手段がない方は下記へ相談してください。

申 地域包括支援センター
☎49-8740

■「介護予防サポーター・認知症サポーター養成講座」
受講生募集
介護予防や認知症に関心があり、町内で高齢者を支えるボランティア活動等にご協力いただける方の講座です。
5月20日(水)午前9時30分～午後3時30分
※講座終了後委嘱式をします。
保健センター4階
内 高齢者の、心の理解や元気で過ごすための食事、認知症の理解等、やりがいのある介護予防サポーター活動についての講座

☎49-8740
申 地域包括支援センター
☎49-8740

対 町内に住所を有する方
料 無料
定 20名(申し込み必要)
縮 5月15日(金)
申 地域包括支援センター
☎49-8740

■「地域支え合い うたづ うたづちよこつと」
おたすけ隊協力会員募集
「地域支え合い うたづ」は、地域の縁を紡ぎながら、子どもから高齢者まで互いに支え合うまちづくり、安心の和を広げることを目的に、活動しています。その一環として、ボランティアの気持ちを持つ協力会員が、利用会員の日常のちょっとした困りごとを助ける会員制の有償ボランティア事業が試行的に始まります。
協力会員を募集しますので、関心のある方はぜひご協力をお願いします。
※詳細は折込チラシ参照
対 18歳以上で事業に関心のある方
問 うたづちよこつとおたすけ隊事務局(社会福祉協議会内) ☎49-0287

☎49-8740



このページの詳細は、宇多津町ホームページからご確認ください。
こちらの二次元コードからアクセスしてくださいね。

はぐはぐランドうたづ

乳幼児と保護者のための子育てひろばです。木のおもちゃ、絵本、大型遊具などがあります。友だちづくりや息抜きに、気軽に遊びに来てください。

開設日：月・火・木（祝日はお休み）
9:30～15:00 ※事前予約不要

☎サポートセンター ☎41-0516
(宇多津町浜五番丁49番地7)

ベビーちゃん いらっしやい

赤ちゃん向けのイベントです。ゆったりわらべうたを楽しみましょう。

保健師さんQ&A

子育てに関するお話と身体計測。個別相談もできます。

(5月の予定)

12日	火	11:00	オカリナを楽しもう
14日	木	11:00	5月生まれのお誕生会
19日	火	11:00	英語であそぼう
21日	木	13:30	ベビーちゃんいらっしやい
25日	月	13:30	保健師さんQ&A

土・日もあそべる児童館

キッズプラザうたづ

【開館時間】 午前9時～午後5時
※小学生以下は午後4時30分まで
(休館日：月曜・祝日)

☎キッズプラザうたづ

☎49-4005

(宇多津町浜八番丁113番地1)

5月3日(日)～6日(水)は祝日のため休館です

●「げ・ん・き」英語の歌教室

歌を歌ったり、DVDを見たりして、楽しく英語と触れ合おう。

読み聞かせもあります。

☎ 5月20日(水)

午前10時～10時30分

●ボードゲームで遊ぼう！

新しいボードゲームが増えました。友達を誘って遊びに来てね。

- ・ぐらぐらゲーム
- ・サッカーや野球のゲーム
- ・人生ゲーム 等あります。

こいのぼりフォトスポット！

壁いっぱいこのぼりと菖蒲(しょうぶ)の花をバックに写真を撮ろう！



南部すくすくスクエア

集会室・調理室は貸し出しも行っていきます。
予約はオンラインまたは保健センターまで。

【開館時間】

平日：午前9時～午後9時

土日：午前9時～午後5時

(休館日：祝日・年末年始)

☎南部すくすくスクエア

☎85-8380

(宇多津町150番地)

●英語で遊ぼう！

ジェムスクールの先生と一緒に英語を使って遊びましょう！

☎ 5月8日(金)

午前11時～11時30分

●保健師・栄養士さんの 育児相談会

身体測定、栄養相談とあわせて保護者のベジチェック(野菜摂取量測定)・骨密度の測定もできます。

☎ 5月13日(水) ☎ 乳幼児

午前10時30分～11時30分

●スケッチブックシアター

一緒に絵を描いたりして楽しみましょう。

☎ 5月20日(水) 午前10時30分～11時

●香短生と遊ぼう！

保育を学ぶ学生と一緒に遊ぼう！

☎ 5月26日(火) 午後1時30分～2時

●絵本の読み聞かせとわらべうた

「おはなしれっしや」のみなさんと絵本やわらべうたを楽しみましょう。

☎ 5月27日(水)

午前10時30分～11時

●あそぼう会

すくすくスタッフによる、読み聞かせや身体遊び、ペープサート、手作り玩具遊び、等楽しいイベントがあります。

☎ 午前10時30分～11時
※開催日はすくすくだよりやインスタでチェックしてくださいね。

すくすく カフェ

コーヒーや食事を楽しみながら交流の輪を広げましょう。

営業時間：午前9時～午後5時 ☎ ☎85-8382

(ラストオーダー：午後4時30分) 店休日：月曜・祝日

保健センターの健康行事



子育て関係の行事はアプリからも予約できます！



※天候等の理由により、中止または延期になることがあります。ダウンロードはこちら→



◆参加費無料

	予約	事業名	対象者 ★宇多津町に住民票を有する方	開催日	時間	場所 保健センター
子育て	アプリ TEL	はつらつ(沐浴練習)コース (沐浴等の実習)	妊婦およびその家族	10日(日)	13:15~16:00	1階
	×	育児相談	乳幼児ならどなたでも	11日(月)	9:00~10:30	
	アプリ TEL	のびのび赤ちゃんのつどい	令和8年2・3月生	19日(火)	13:15~15:00	2階
	×	3か月児健診	令和8年1月生	1日(金)	13:00~14:00 の間に時間差で案内しています	1階
		はじめての離乳食教室	令和7年12月生	26日(火)	13:15~16:00	2階
		1歳おめでとう相談	令和7年5月生	21日(木)	13:00~14:00 の間に時間差で案内しています	1階
		1歳6か月児健診	令和6年9月10日~10月1日生	8日(金)		
		3歳6か月児健診	令和4年9月25日~10月12日生	22日(金)		
	TEL	こども相談	子どものことばや発達などに 心配や相談のある方	12日(火)	9:00~12:00	1階
		ことばの相談		28日(木)		
成人	×	健康相談	町に住民票がある方 <持参物> 全教室共通：汗拭きタオル、 飲み物 メタボ予防運動教室：室内用 シューズ 健康づくり教室：ヨガマット 元気もりもり運動教室： 室内用シューズ(26日は不要)	27日(水)	9:00~11:30	2階
	TEL	病態栄養相談		※13日はお休み		
	×	骨密度測定		27日(水)	9:30~11:00	3階
		元気もりもり運動教室		26日(火)		
		メタボ予防運動教室		12日(火)		
	窓口	健康づくり教室		10・24日(日)	13:30~15:00	1階
	TEL	こころの相談		7・14日(木) 21・28日		
TEL	こころの相談	7日(木)	9:00~12:00	1階		

更年期症状について

「更年期症状」とは・・・

40歳を過ぎたころからみられる、さまざまな体調不良や情緒不安定などをまとめて「更年期症状」といい、その中でも日常生活に支障をきたすような状態を「更年期障害」といいます。女性では半数近い人が、男性でも約15%の人が更年期による体調不良を感じています。更年期症状にあてはまる不調には、別の病気が潜んでいる場合もあります。気になる症状があれば医療機関への受診をおすすめします。



更年期症状については、こちらをご参照ください。



(働く女性の心とからだの応援サイト)

【申し込み・問い合わせ先】保健センター ☎ 49-8008

学校だより 宇多津中学校

『入学式』が行われました

4月8日、令和8年度の入学式を行いました。

初々しくもたくましい新入生141名が校庭の桜が咲き誇る中、来賓、保護者、教職員、2・3年生にもあたたかく迎えられ、宇多津中学校に入学しました。



式では、新入生を代表して、豊原あかりさんが

「私たちは今日からこの学校の新しい歴史を作る一員です。時にはご迷惑をおかけするかもしれませんが、私達の無限の可能性にぜひ期待してください！この伝統ある宇多津中学校をどこよりも明るく笑い声の絶えない学校にすることを

お約束します。」と、力強く宣誓しました。続いて、川田英之校長から、新入生に

「次の宇多津町の未来を描いていくのはみなさんです。正解のない問いに立ち向かった先人たちのような力をこの学舎で身に付けてください。」

と、励ましの言葉が贈られました。そして、在校生を代表して生徒会副会長の森下遥翔さんが、新入生に

「限られた時間の中で、ただ何となく過ごすのではなく、出会いを大切に、多くのことを学び、豊かな経験を積み重ねてください。」と、歓迎の言葉を述べました。新入生の皆さん、力を合わせて、宇多津中学校をさらに「誇れる」学校にしてくださいましょう。



人権コラム

意識調査結果の報告

①住民の人権意識

昨年10月から11月に行った宇多津町人権問題意識調査に385人の方から回答をいただきました。ご協力ありがとうございました。調査結果は今後の人権啓発活動の参考とさせていただきます。

今月号から連載で調査結果の概要をお知らせします。

●人権全般について

「今の社会は人権が尊重されている社会だと思いますか」という問いに対し、「そう思わない」約11%を合わせた否定的評価は27%であり、肯定が多数派ではあるものの否定的な見方も存在します。性別では、肯定的評価(「そう思う」・「どちらかといえばそう思う」)の計は、男性・女性ともに約61%で同水準でした。

年齢別では、肯定的評価は

50歳以上が比較的高く、29歳以下は、肯定的評価と否定的評価が拮抗しています。

職業別の肯定的評価では、公務員等や家事従事者で高く、民間企業の正規職員・従業員、非正規職員では低くなっており、公務員等との差は24ポイントありました。

性別での比較の全体傾向に、大きな差はありませんでした。

年齢別でみると、中高年層ほど肯定的評価が高く、若年層では否定的評価が相対的に高い傾向にあります。

職業別の比較による結果は、雇用の安定性、労働条件、社会的保障へのアクセスの差が、影響していることを示唆しています。

人権が十分に尊重されていないと感じている層、特に若年層や非正規就労層に対しては、相談体制の周知や具体的な権利救済・支援策を通じて、「人権は現実に守られている」という実感を持てる環境を整備することが求められます。

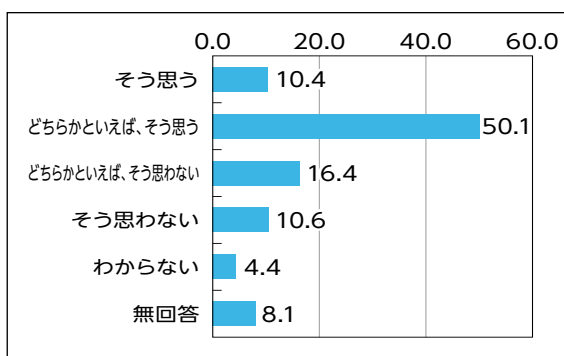

【分析】

「今の社会は人権が尊重されている」と感じる人が全体では6割を上回る一方、約3割は否定的・懐疑的な評価で



ユープラザうたづニュース

5月 催物

- 10日(日) 第2回パフォーマンスフェスティバル
- 17日(日) 第6回芸能夏物語2026発表会
- 24日(日) 女声合唱団コールベル・坂出45周年記念演奏会
- 28日(木) NHK「天才てれびくん grow」



※予告なく変更または中止になる場合があります。

☎ユープラザうたづ ☎49-8020



ライブラリーうたづニュース

開館時間 午前9時30分～午後9時

ボランティア「モコモコ」のおたのしみ会

- 📅 5月9日(土) 午前11時～
- 📍 ユープラザうたづ 2階和室
- 📌 絵本の読み聞かせ・作って遊ぼうミニ工作!



おはなしれっしゃのおはなし会

- 📅 5月16日(土) 午前11時～
- 📍 ライブラリーうたづ おはなしコーナー
- 📌 絵本の読み聞かせ (読み手:絵本講師ひろさんほか)



©ジェムスクール英語のおはなし会はお休みです。

本の交換会

- 家庭でいらなくなった本を互いに持ち寄り、交換する「本の交換会」を実施します。
- 📅 5月30日(土)～31日(日) 午前10時～
- 📍 ユープラザうたづロビー
- 📌 当日、持ち寄りとさせていただきます。参考書・教科書・専門書・雑誌などのご遠慮ください。

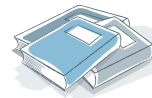

ライブラリーうたづ電子図書館がはじまりました

- 📌 対象 [299]から始まる図書利用カードをお持ちの方
- 📌 利用者ID 図書利用カード番号
- 📌 パスワード 初期設定のみ西暦生年月日8桁(例:1998年7月1日の場合19980701)
- ※ 図書利用カードをお持ちの方はパソコン・スマートフォン・タブレットからいつでも利用できます。



☎ライブラリーうたづ ☎49-8025 ☎ユープラザうたづ ☎49-8020

5月の休館日

ライブラリーうたづ 7日(木)・11日(月)・18日(月)・25日(月)・29日(金)

ユープラザうたづ 7日(木)・11日(月)・18日(月)・25日(月)

一般書



生きとるわ
又吉 直樹(著)



ひまわりの迷宫
砂古口 早苗(著)



最高の家
彦根 明(絵・写真)

児童書



ふわりのパンやさん
宮野 聡子(作・絵)



ひとりぼっちのクジラとわたしの歌
リン・ケリー(作)



クレヨンしんちゃんの自分をもっと好きになる本
臼井 儀人(キャラクター原作)

ライブラリーうたづ

新着図書案内



うたづ俳壇

手作りピザ色は完璧夏隣

青木 恵子

薫風や子の制服と自転車と

喜多 法子

家中の蔑視恋猫帰り来て

井上 芳水

病廊の窓にやさしく花盛り

林 和恵

乗り継いで孫の新居にすみれ咲く

小島 京子

浄土とも見ゆ散り初めし花墓園

藤本 康子

まぶしさに手をかざし観る花水木

小西 勝子

散る桜浮世の事は夢の夢

香川 樹子

春愁や見舞いし友の病み深く

木下 玲子

花桐句会

吉岡 御井子選

立金花座長つとめる句会かな

御井子

風に乗り花粉と黄砂連れて来る

祐子

乙女のごと数えて祈り立金花

文子

庭に咲く孫の記念やサンシユユかな

里美

立金花花びらひろげ深呼吸

順子



5月の休日当番医



日	内科及び小児科		外科
3日 (日)	林内科呼吸器科 医院(白金町) ☎46-5302	MIRAI 病院 (加茂町) ☎48-3366	
4日 (月・祝)	松山医院 (宇多津町) ☎49-0706	峯小児科医院 (寿町) ☎46-4315	高尾医院 (元町) ☎46-5111
5日 (火・祝)	つちだ内科 クリニック(川津町) ☎46-8451	宇多津病院 (宇多津町) ☎56-7777	たかはし整形外科 医院(笠指町) ☎45-6121
6日 (水・祝)	聖マルチン病院 (谷町) ☎46-5195		
10日 (日)	回生病院 (室町) ☎46-1011		
17日 (日)	坂出市立病院 (寿町) ☎46-5131		
24日 (日)	聖マルチン病院 (谷町) ☎46-5195		
31日 (日)	割成人医研究科診療所「ウエル クリニック(横津町) ☎45-2312	うたづ小児 クリニック(宇多津町) ☎49-2100	まえだ整形外科 医院(室町) ☎46-5056

※変更になる場合がありますので、必ず新聞紙上等でご確認ください。

「医療情報ネット」にも掲載していますので、ご活用ください。

<https://www.iryu.teikyouseido.mhlw.go.jp/>

※医療機関によって受け付け・診療時間等が異なります。くわしくは医療機関に直接お問い合わせください。



「広報うたづ」掲載希望の方へ

掲載希望の方へ

7月号原稿は、5月20日(水)までに提出してください。掲載の申し込みは、左記からお願います。

※原稿は他の記事との兼ね合いにより内容変更や、掲載を見送る場合がございます。

総務課

☎498013



電子申請届出サービス

広告

障害年金アシスト
はなゆう社労士事務所

障害年金のこと 相談してみませんか?

ユープラザうたづ 研修室2
2026年5月9日(土) 9:30~12:30

※相談対象は64歳までの方
※事前予約制 (LINE・HP・電話)

相談会@高松: 5/16(土)

高松市林町2217-15
香川産業頭脳化センタービル408-1

HP: hanayu-sr.com
TEL: 087-816-3780



お知らせ

宇多津町クリーン作戦

ごみのない美しいまちづくりのため、町内一斉のクリーン作戦を行います。自治会、職場、個人などできるだけ多くの方々に参加いただき、地域や職場周辺の清掃活動に協力をよろしくお願いします。

【日時】6月7日(日)

午前8時30分～10時

※荒天の場合は中止します。

▼実施区域 宇多津町全域

▼集合場所

・自治会：各自治会で決めた集合場所

・自治会未結成区域および事業所：JR宇多津駅南口(サポーターセンター前)

【問い合わせ先】 住民生活課 ☎49-8000



マイナンバーカード 休日交付

申請者の増加にともない臨時窓口を開設します。

(予約制)

予約は左記連絡先へ。

～5月の交付予定日～

【日時】5月31日(日)

午前8時30分～11時45分

※変更の可能性があります。

【問い合わせ先】 住民生活課 ☎49-8002

コンビニ交付サービス

マイナンバーカードを利用して全国のコンビニエンスストアなどで宇多津町の証明書が取得できます。

【取得できる証明書】

住民票の写し

印鑑証明書(登録者のみ)

【交付手数料】

1通200円

(令和9年1月31日まで)

※役場窓口は300円

【利用時間】

午前6時30分～午後11時

※年末年始およびメンテナンスによる作業日は除く

【問い合わせ先】

総合フリーダイヤル

☎0120-95-0178

住民生活課 ☎49-8002

福祉用具購入費・住宅改修費の受領委任払を開始しました

令和8年4月より、介護保険サービスにおける福祉用具購入費及び住宅改修費について、受領委任払による支給申請ができるようになりました。

○受領委任払とは？

介護保険対象の福祉用具購入費(または住宅改修費)の給付対象部分のうち、利用者は自己負担額(1～3割)分を、福祉用具購入(または住宅改修施工)事業者を支払う方法です。

残りの7～9割については、町が購入(施工)事業者に支払います。

【対】 要介護(要支援)認定を受けている方

・介護保険料滞納による支払方法の変更や給付制限を受けていない方

・受領委任払について事業者の同意を得ている方

【問い合わせ先】 保健福祉課 ☎49-8003

ファミリー・サポート・センターうたぎ

地域の中で、「子育ての援助をしてほしい人(おねがい会員)」と「子育ての援助をしたい人(まかせて会員)」が一時的な子育てを地域で助け合う有償ボランティアです。

【日時】平日午前7時～午後7時

【対】生後6か月～小学6年生

【料】1時間あたり700円

※時間外および休日などは1時間あたり800円

▼利用方法

①会員登録(まかせて会員は養成講座の修了が要件)

②利用申請(マッチング)

③利用・実績報告

④報酬の支払・受取

【他】今年度から利用料の一部を助成します。

詳細は左記へお問い合わせください。

【問い合わせ先】 町社会福祉協議会(あみの

うら交流センター内)

☎49-0287



MUSBELL 広告

うちの子も **結婚** できました!

独身のお子様への結婚相談

マル選マークCMS取得 ムスベル株式会社

結婚相談所ムスベル高松 ☎0120-138-026

高松市寿町1-3-2 日進高松ビル6階 営業時間:10時～19時 定休日:第2・第4水曜日



国民年金の支給

国民年金には、65歳から支給される老齢基礎年金、不慮の事故などによる障害基礎年金、遺族基礎年金があります。

●障害基礎年金

国民年金に加入中の方や、60歳以上65歳未満の方が、一定の障害になった時に支給されます。

●遺族基礎年金

国民年金に加入中か60歳以上65歳未満で亡くなった時、生計を維持していた子どものいる配偶者または子どもに支給されます。

▼受給の条件

①被保険者期間のうち、保険料の納付済み期間または免除の期間が合わせて「3分の2以上」あること。

②初診月もしくは死亡月の前々月までの直近1年間に保険料の未納がないこと。

問 住民生活課 ☎49-8002

問 高松西年金事務所

☎087-822-2840

こどもまんなか 児童福祉週間

子どもの健やかな成長について国民全体で考えることを目的に、こども家庭庁は毎年5月5日の「こどもの日」から1週間を「こどもまんなか児童福祉週間」と定め、普及・啓発行事などを行っています。

毎年、児童福祉の理念を広く啓発する標語を全国から募集しています。今年度は多数の応募の中から、左記の作品が最優秀作品に選ばれ、入選した13作品が、こども家庭庁のホームページに掲載されています。この週間に機に、こどもの健やかな成長や、家庭を取り巻く環境をよりよくするためにどうすればよいか、ぜひみなさんで考えてみましょう。

令和8年度児童福祉週間標語 最優秀作品

「いっしょー
みんなキラキラのあしたへ
ゴーゴー！」

問 相談支援センター

☎49-8028

成人期の発達障害に 関する相談会

と
6月2日(火)・
10月13日(火)・
令和9年2月2日(火)

午後2時～4時

と
保健センター2階
第1研修室

料
無料

対 次のような困りごとを抱えている方やその家族
▽会話や人間関係がうまくいかない▽急な予定変更が苦手▽忘れ物やミスが多い▽自分なりのルールがあり変えることが難しい▽音や光などの刺激に疲れやすい など

内 発達障害の専門家による個別相談

申 左記へ電話または電子申請届出サービスで事前予約



電子申請届出サービス

問 相談支援センター

☎49-8028

子育て相談事業

子どもの成長で気になることを個別に相談できます。

①作業療法士による発達相談

と
5月1日(金)
午後1時30分～4時30分

と
保健センター2階和室

申 時間予約制

内 社会的適応能力や応用的動作能力の発達に関する相談(落ち着がない、手先が不器用、友人関係が上手にできないなど)

対 主に小学校高学年まで

②理学療法士による発達相談

と
5月13日(水)
午前9時30分～11時45分

と
保健センター2階和室

申 時間予約制

内 基本的運動能力の発達に関する相談(体がやわらかい、はいはいができない、上手に歩けないなど)

対 主に乳幼児

問 相談支援センター

☎49-8028

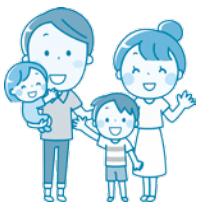

おやこであそぼう教室 「ぶかりんこ」

お子さんとの関わり方や遊び方に困り感を持つ方を対象に、日ごろの困ったことの相談やお子さんと一緒に遊べる居場所として定期的に開いています。遊びながら手足の動かし方や、からだの動かし方を学ぶことができます。お子さんの「いいところ」探しを一緒にしていきませんか。

と
5月1日(金)

午前10時30分～正午

と
保健センター2階和室

料 子ども1人につき100円(おやつ代)

対 町在住の就学前の子どもとその保護者

他 2週目に行つ月あり

「ぶかりんこ」は児童発達支援に携わっているスタッフが対応します。安心して遊びに来てください。

※詳細は下記

二次元コード

参照

問 相談支援センター



☎49-8028

ライフジャケット レンタルステーション

教育委員会では、令和5年度より「ライフジャケットレンタルステーション」を開設し、年間を通して無料で貸し出しています。水辺での活動の際にぜひご利用ください。

【町在住・在学の幼児、児童、生徒の保護者または町内に活動拠点を置く団体】

ライフジャケット概要			
	サイズ	推奨条件	数量
子ども用	S	身長85~105cm	19着
	M	身長105~125cm	12着
	L	身長125~155cm	9着
大人用	フリー	体重40kg以上	10着

【貸し出し期間】
原則1週間以内

【貸し出し・返却時間】
平日午前9時~午後5時

【申し込み・受け取り場所】
左記まで

【問い合わせ】
教育委員会 ☎49-8007

書かない窓口

顔写真付き本人確認書類を機械で読み取るだけで、氏名・住所・生年月日が印字された申請書が自動で印刷されます。

【利用できる本人確認書類】
マイナンバーカード・運転免許証・運転経歴証明書・在留カード・特別永住者証明書

【問い合わせ】
住民生活課 ☎49-8002

角山運動公園温水プール 休館のお知らせ

水の総入れ替えおよび施設内機械の整備・設備点検等のため、左記日程で休館します。

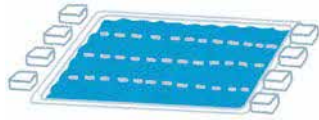

【休館期間】
5月7日(木)~
5月17日(日)

※5月18日(月)より通常どおり開館します。

【問い合わせ】
坂出、宇多津

【問い合わせ】
広域行政事務組合

【問い合わせ】
☎49-1100

2月・3月実施の防災研修

2月20日：宇多津北小学校

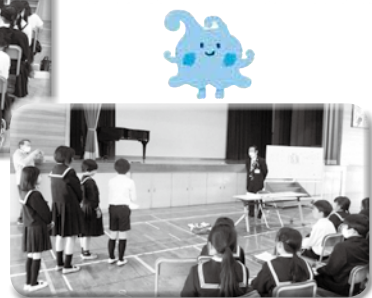

4年生の児童たちから、お礼の言葉をいただきました。1年間学んだことを忘れないでね！

2月27日：
どんぐりカフェ



3月8日：
いきいきサロン「瀬戸の花」



防災の伝道師
車谷さん、
お疲れ様
でした！



3月11日：
町内体育施設長期利用団体

3月29日：本町自治会



【問い合わせ】
危機管理課

【問い合わせ】
☎49-8027

【広告】

極真カラテ 生徒募集
宇多津道場
宇多津町役場 保健センター 4F
お問い合わせはこちらまで
0877-79-0892 または 極真空手山道場HP

ごうだOCEAN 歯科
平日診療 夜7時まで
24時間 ウェブ予約
土・日診療 夜5時まで
スーパーセンター宇多津前 am9:30~pm1:00
pm2:30~pm7:00
tel.0877-56-7766 土・日曜の午後は <休診日>
http://gouda-dental.com pm2:00~pm5:00 水曜・祝日

5月は「赤十字運動月間」
活動資金への
ご協力をお願い



日本赤十字社
では、赤十字
の創始者アン
リー・デユナン
の誕生日である5月を「赤十
字運動月間」として全国各地
でキャンペーンを展開してい
ます。

この運動月間を中心に、赤
十字奉仕団、自治会などを通
じて、活動資金へのご協力を
お願いしています。

日本赤十字社は、国内外の
災害現場に駆けつけ、いのち
を救うための医療や看護の支
援に加え、感染症への対応も
行っています。

救急法・幼児安全法などの
講習の普及や血液事業の推
進、奉仕団・青少年赤十字活
動の拡充など、さまざまな事
業も行なっています。

これらの活動は皆さんから
の活動資金や寄付金によって
賄われています。温かいご理
解とご協力をお願いします

問 保健福祉課 ☎49-80003

若者向け就職個別相談会

5月18日(月)
午後1時～4時
(1人につき50分程度)

保健センター2階

第1研修室

かがわ若者サポートステー
ション職員による個別相談

料 無料

仕事や進路で悩んでいる、
町在住の15歳～49歳の無就
業者とその家族

※家族だけの相談可

申 左記へ電話または電子申請
届出サービスで事前予約

問 相談支援センター

☎49-80028



電子申請届出サービス



井出ざらい

長縄手・中村地区の井出ざ
らいを次のとおり行います。

5月17日(日)午前8時～

参加者は田町南コミュニ
ティ会館で受け付けをして

から水路の清掃をお願いし
ます。(小雨決行)

問 長縄手水利組合 大坂さん

☎090-1323-9399



土器川の刈り草 無料提供
〜堆肥・飼料・敷わらに
いかがですか〜

土器川の刈り草をロール状
にして無料で提供します。

土器川沿川全域

提供条件に同意できる方

(香川河川国道事務所ホー
ムページに掲載)

5月1日(金)から受け付け

開始・準備でき次第配布

他 数量約2000個(状況に
応じ増減あり)

問 香川河川国道事務所

土器川出張所 ☎22-8318

あおの山クラブ

エアロビクス教室

障がい者理解の事業として
行っています。

5月2日(土)

午前11時～正午

保健センター3階

料 無料

持 飲み物、タオル

対 町在住の方(年齢・障がい
の有無は問いません)

他 動きやすい服装

申 NPO法人メロディー

☎43-3630

✉v_s_melody@yahoo.co.jp

子ども若者カフェ

5月23日(土)

午前9時～午後5時

南部すくすくスクエア

料 無料

対 子どもや若者とその家族
(小学生以上は同伴なしで
利用可能)

定 20名(予約可能)

他 ボランティア募集中

問 一瀬堂

☎090036451310



ノルディックウォーキング

毎週火曜日

①午前9時～

②午前10時30分～

(雨天・荒天時中止)

※②は30分以上継続して歩け
る方

四国医療専門学校

健民センター

料 1回につき200円
(傷害保険料)

持 歩きやすい靴・帽子・飲料

他 初心者大歓迎です。

申 同校附属接骨院

山本さん ☎41-2320

✉yamamoto@459.ac.jp

広告

実家の片付けでお困りの方へ
買取から片付けまでお任せください

片付け前 → 片付け後

片付け前に
価値あるものは
査定いたします

飯山高松卒業生
アイズ代官の
お任せ

ご予約・ご相談はお電話で
お見積り・出張費無料

出張買取 アイズネア

☎0877-83-2498 〒762-0012 坂出市林田町 3473-6

NHK
「天才てびくぐrowl」
観覧募集

5月28日(木)

午後5時～7時終演予定

開場 午後4時

ユープラザうたづ

ハーモニーホール

5月6日(水)

事前申込制。二次元コードから応募可能(応募多数の場合は抽選)



ユープラザうたづ

☎49・8020

満濃池森林公園より

まんのうつ子のこいのぼり流し

同公園

第1運動広場

芝生広場

入園料・駐車場無料

5月17日(日)まで

春の野鳥観察会

5月9日(土)

午前9時～正午

(雨天決行)



同公園森林の館

無料

同公園管理事務所

☎57・6520

番の州公園バラ祭り

2026

5月8日(金)～17日(日)

午前10時～午後3時

番の州公園(坂出市)

飲食ブースやキッチンカー、バラ園茶会などを行う日もあります。

無料(駐車場も無料)

坂出緩衝緑地管理事務所

☎45・6820

info@bannosu5.com

https://bannosu5.com

求職者支援訓練

医療事務・調剤事務の仕事を目指しませんか?

5月27日(水)～

8月26日(水)

午前9時30分～午後4時10分

有限会社アアクセス

無料(テキスト代は実費)

15名

5月11日(月)

ハローワークに事前相談し、申込書を同社へ持参

たは郵送

☎22・0121

同社

離職者訓練(公共職業訓練 令和8年7月生募集)

ビル管理技術科

7月1日(水)～

12月24日(木)

午前9時～午後3時10分

ポリテクセンター香川

無料(テキスト代・作業着代は実費)

15名

5月28日(木)までに最寄りのハローワーク職業相談窓口に申し込み

同訓練課

☎087・867・6716

和室でライブ♪

お琴、オカリナ、フルート、ギターなど、異色の組み合わせのライブです♪

一緒に歌ったり、踊ったりしませんか?

5月17日(日)

午前11時～12時30分

倉の館三角邸和室

Sweet Clover 森本さん

☎080・3629・5183

消費生活に関する資格取得 応援講座

消費生活アドバイザー試験(国家資格・消費生活相談員資格試験を兼ねる)に向けた学習支援講座を行います。

①事前講座5月23日(土) 午後1時30分～3時

②本講座6月20日(土)・27日(土)・7月18日(土)・25日(土)

午前10時～午後4時

香川県庁(高松市)

①無料②4000円(別途テキスト代必要)

対今年度試験の受験予定者

35名(先着順)

①5月20日(水)、②5月29日(金)午後5時

電話・メールまたはFAXで左記へ申し込み

問県くらし安全安心課

総務・消費生活グループ

☎087・832・3172

☎087・806・0244

kurashi@pref.kagawa.jp

高等技術学校 7月入校生募集

①介護サービス科 ②電気設備課 ③金属ものづくり科

①6月19日(金)、②③6月4日(木)

午前9時～

①高松校②③丸亀校

対公共職業安定所長の受講指示または受講推薦などが受けられる人

無料(教科書、作業服などは自己負担)

定①15名②15名③5名

①5月22日(金)～6月12日(金)、②③5月7日(木)～5月28日(木)の間に管轄のハローワークへ申し込み

※詳細は二次元コード参照

問高松校

☎087・881・3171

丸亀校

☎22・2633



高松高等技術学校 ホームページ



憲法週間記念

無料法律相談

5月14日(木)

午前10時～午後2時

香川県弁護士会館

無料

5月11日(月)

左記へ申し込み(予約制)

香川県弁護士会事務局

087-82223693

県司法書士総合相談センター
定例相談会

5月23日(土)

午後1時～4時

丸亀市市民交流活動セン

ター(マルタス)2階

ROOM2

内 一般相談(相続登記・不動産・商業登記など)、法テラス相談(法テラス要件に該当する場合)、成年後見相談

料 30分無料

申 県司法書士会

087-82215701

令和9年歌会始のお題
および詠進歌の詠進要領

歌会始のお題

お題・・・「旅」

※歌に詠む場合は熟語も可

詠進歌の詠進要領

一人一首とし、未発表のものに限る。

書式は半紙を横長に使う。(左記参照)

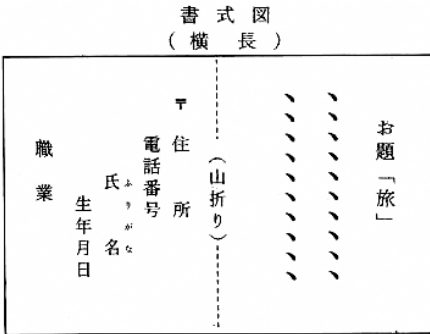

9月30日(水)

※当日消印有効

問 宮内庁式部職儀式第一係

03-32131111

YKKAP FEEST
2026 in 四国製造所

6月13日(土)

午前10時～午後3時

(雨天決行)

YKKAP 株式会社

四国製造所

内 サイモンの無料試食会や手作りろ過器教室、ものまねステージ、ミニバスケットなど

申 ミニバスケットは左記二次元

コードから申し込み

0570000738

087-851-6963



問 同社四国製造所

468014

がんサロン

① やつてみよう！折り紙

② 治療中のスキンケアと爪のお手入れについて

5月12日(火)

5月26日(火)

午後1時30分～2時30分

香川労災病院がん診療棟

2階

定 各20名

料 無料

他 ②にオンライン参加の方は前日までに事前登録が必要です。

問 同院がん相談支援センター

233111

自動車事故にあつて
相談先にお困りの方

自動車事故対策機構(ナสบ)では、無料で相談できる各種窓口を電話で紹介しています。

NASVA(ナสบ)

交通事故被害者

ホットライン

087-833-0999

087-861-3291

ksc@pref.kagawa.lg.jp

電気・ガスの訪問勧誘トラブル

087-851-6963

電気・ガスの契約について、「集合住宅全体の電気・ガスの供給契約が変わるかどうかの」説明で勧誘された、「電気・ガスの契約の際、ウォーターサーバーなど別のサービスも勧誘され契約してしまった」という相談が寄せられています。

突然の訪問勧誘では、その場で契約せず、事業者名や契約条件などを確認し、集合住宅の場合は管理会社にも確かめましょう。契約に用いる検針票の記載情報は慎重に扱い、他のサービスを勧誘されたら本当に必要なよく検討しましょう。

困った時は消費生活センター(局番なし「188」いや「1」にご相談ください。

問 消費者ホットライン

188(局番なし)

消費生活センター

087-833-0999

087-861-3291

ksc@pref.kagawa.lg.jp

0570000738

087-851-6963

突然の訪問勧誘では、その場で契約せず、事業者名や契約条件などを確認し、集合住宅の場合は管理会社にも確かめましょう。契約に用いる検針票の記載情報は慎重に扱い、他のサービスを勧誘されたら本当に必要なよく検討しましょう。

困った時は消費生活センター(局番なし「188」いや「1」にご相談ください。

問 消費者ホットライン

188(局番なし)

消費生活センター

087-833-0999

087-861-3291

ksc@pref.kagawa.lg.jp

0570000738

087-851-6963

突然の訪問勧誘では、その場で契約せず、事業者名や契約条件などを確認し、集合住宅の場合は管理会社にも確かめましょう。契約に用いる検針票の記載情報は慎重に扱い、他のサービスを勧誘されたら本当に必要なよく検討しましょう。

困った時は消費生活センター(局番なし「188」いや「1」にご相談ください。

問 消費者ホットライン

188(局番なし)

消費生活センター

087-833-0999

087-861-3291

ksc@pref.kagawa.lg.jp

0570000738

087-851-6963

今こそテニス! 宇多津インドアテニススクラブ. 無料体験レッスン受付中!! 0877-35-7980. 体験レッスン2回無料!!

2026 オープンキャンパス. 5/23, 6/14, 7/4, 7/19, 8/22. 香川短期大学. 食物栄養学科, 子ども学科第1部, 子ども学科第3部, 経営情報・デザイン学科.

～塩泊はじまります～

地域おこし協力隊活動コラム 丸山 裕司

私たちの食卓に、当たり前のように置かれている「塩」。身近な存在ゆえに、どのように手元に届いたのか、意識を向けることは稀かもしれません。かつて日本一の塩の生産量を誇った宇多津町。伝統的な塩づくりと歴史的な街並みでの宿泊を組み合わせた体験、「塩泊(しおはく)」が「古街の家」で新しく始まります。

● 塩泊をひと足お先に体験してきました。

● 臨海公園にある復元塩田で体験できるのは、江戸時代から300年以上続く「入浜式塩田」による製塩です。かなりの体力を要する作業を通して、塩づくりがいかに自然と人の知恵の結晶であるかを実感できます。塩は瀬戸内の恵みが凝縮されて角がなく、まるやかな味わいです。

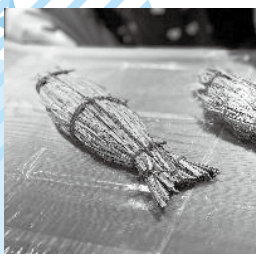

体験後は古街の家にて瀬戸内の郷土料理「鯛の浜焼」が用意されています。この料理の起源は、製塩の過程で発生する熱の再利用に由来し、塩田で働く人々が労働の合間、釜に残る余熱を使い、獲れたての鯛を蒸し焼きにしました。真鯛を菰(こも)で丁寧に包み、たっぷりの塩とともに蒸し上げます。鯛と一緒に蒸し上げられる卵もまた、この場所ではしか出会えない「食の傑作」です。

体験を終えて日常に戻ると、食卓の塩が体験前とはまったく違って見え、塩の一粒一粒に、瀬戸内の太陽と風、先人たちが積み上げた知恵、そして自然と対峙し続けた人々の鼓動が詰まっている事を感じずには居られませんでした。

みなさんもぜひ、塩泊に参加してみませんか？



問まちづくり課 ☎49-8009

募集

懇話会の公募委員募集

県後期高齢者医療広域連合では、後期高齢者医療制度の施行および運営について被保険者の代表者の一人として、意見を述べていただく懇話会の委員を募集します。

締 5月20日まで
定 2名

対 県内に住所を有する満75歳以上の方(4月1日現在)

申 所定の応募用紙に記入し、郵送・FAX・持参、またはメールにて同連合へ提出

他 募集要項や応募用紙は、健康増進課窓口にあります。(同連合ホームページからダウンロードできます。)

問 県後期高齢者医療広域連合 ☎087-8111866



採用試験案内

と き 第一次試験

9月6日(日)

四国医療専門学校へ行こう!

OPEN CAMPUS オープンキャンパス



5月17日(日)

10:00 ~ 13:00(受付 9:30~)

香川県の方は交通費1,000円補助!!

459 四国医療専門学校

〒769-0205 香川県宇多津町浜五番丁 62-1
TEL.(0877)41-2323 http://www.459.ac.jp/



広告

申 インターネットで申し込み
期 6月12日(金)午前9時~
6月24日(水)受信有効
他 受験案内は5月7日(木)より人事院ホームページに掲載予定。税務職員の仕事内容等は左記二次元コード参照。

問 高松国税局

人事第二課試験研修係

☎087-8313111



ゴールデンウィーク
期間中のごみ収集

●可燃ごみ

5月4日(月・祝)、5日(火)

祝日は、可燃ごみの収集および、し尿くみ取りを休みます。

●不燃ごみ

5月6日(水・祝)は、不燃

ごみ収集を休みます。

●資源ごみ

5月2日(土)の町役場での資源ごみ収集は通常どおり行います。収集時間は金曜日午後5時〜土曜日正午です。

●角山環境センター受け入れ

5月4日(月・祝)、5日(火・祝)は、可燃ごみを受け入れています。(受入時間11時午後1時30分〜4時、有料)

〜注意〜

マンションなどのごみ集積場付近に来客車両や工事車両が駐車され、ごみ収集に支障をきたす場合があります。

もしごみ収集ができない場合は、次回収集日の回収になります。注意してください。

問 住民生活課 ☎49-8000

角山環境センター

☎49-4511

資源ごみ収集日

① 浜一丁目(三・四番丁)イベント広場・浜三番丁24番地15/19/29
② 浜五番丁(二)公園・なかよし5/15/28
③ 浜六番丁、宇夫階(三)公園・ピオトープ5/14/27
④ 浜七、八、九番丁(旧海岸町含む)(中央公園・東側入口)5/13/26 ※各場所に午前8時30分までに出してください。

⑤ 町内全域(町役場駐車場)毎週土曜日 ※正年までに出してください。

相談あれこれ

福祉

高齢者相談

認知症や介護に関する相談など
☎ 月〜金 午前8時30分〜午後5時
問 地域包括支援センター ☎49-8740

障がい者相談(身体・知的・精神)(要予約)

障害に関することや福祉サービスの利用に関する相談など
☎ 月〜金 午前9時〜午後5時
問 相談支援センター ☎49-8028

身体障がい者相談(要予約)

宇多津町身体障害者協会相談員が受ける相談
☎ 第3金曜日 午後1時30分〜
☎ あみのうら交流センター相談室

福祉なんでも電話相談

社会福祉協議会職員が受ける介護・ボランティアおよび各種相談
☎ 月〜金 午前9時〜午後5時
【問い合わせ先】
社会福祉協議会 ☎49-0287



健康

病態栄養相談(要予約)

糖尿病・高血圧症などの栄養相談

健康相談

血圧測定、尿検査、体内脂肪量測定、血管老化度測定など健康に関する相談、骨密度測定
☎ 5月27日(水)
午前9時〜11時30分

【問い合わせ先】

保健センター ☎49-8008

救急電話相談

痛みや発熱等で病院に行くべきか迷うとき
医師・看護師が相談に応じ助言します。

☎ 毎日 24時間受け付け
問 ▶ 子ども(15歳未満)対象
☎ #8000 または
087-823-1588
▶ 大人(15歳以上)対象
☎ #7119 または
087-812-1055



子育て

育児相談

子どもの食事・発育・発達など子育て全般についての相談

☎ 5月11日(月) 午前9時〜10時30分

こども相談(要予約)

子育てや子どもの発達に関する相談など
☎ 5月12日(火) 午前9時〜

ことばの相談(要予約)

子どものことばの発達に関する相談
☎ 5月28日(木) 午前9時〜
【問い合わせ先】
保健センター ☎49-8008

子育て相談

子育てに関すること、いじめ、虐待など
☎ 月〜金 午前9時〜午後5時
問 相談支援センター ☎49-8028

子ども教育相談

☎ 月〜金 午前9時30分〜午後4時
☎ 少年育成センター
問 同センター ☎49-4001



その他

行政相談

☎ 第3金曜日 午後1時〜3時
☎ 役場本館 1階相談室
問 総務課 ☎49-8013

交通相談

☎ 第4金曜日 午前9時〜午後3時
☎ うたづ安全安心ステーション
問 住民生活課 ☎49-8000

納税相談

☎ 月〜金 午前8時30分〜午後5時
☎ 税務課
問 税務課 ☎49-8004

法律相談(隔月)(要予約)

☎ 5月15日(金) 午前9時〜正午
☎ あみのうら交流センター相談室
問 社会福祉協議会 ☎49-0287
他 日程が変更になる場合があります。

人権相談(隔月)

☎ 6月10日(水) 午前9時〜正午
☎ 保健センター 2階研修室
問 住民生活課 ☎49-8002

一般相談(要予約)

民生委員による
地域における問題等を相談
☎ 毎週火曜日 午前9時〜正午
問 社会福祉協議会 ☎49-0287

広告

家族葬会館

うたづ葬祭

お別れの思いを形にしませんか。
一般葬・家族葬、小さな葬儀、直葬
ご相談ください。



○140名収容可 ○24時間受付

(有)うたづ葬祭
☎49-2028

広告

坂出市と共に50年。葬儀にすることなら

こころに花を。

SAKA-SOU

坂出葬儀社

ゆずりは

なごみ

葬儀に関するご相談はコチラから(24時間365日対応)

0120-42-5342



当社は
こちらから

あおやま保育園

4月8日 お花見散歩



お花見散歩に出かけました。

満開の桜の下でおやつを食べて、仲良く記念撮影。

ばんだくみのスタートです!

一年間、一緒にあそびましょうね。



たくさんの出会いに喜びを感じて…
賑やかに R8年度がスタートしました!!

わかくさこども園



初めての園生活!!
少しずつ慣れてきたね♥



毎年恒例の
お花見さんぽ!



満開の桜の下で、ハイチーズ!



人口の動き(4/1現在推計値) ●人口 18,645人(前月比-63人)(男)9,127人(女)9,518人 ●世帯数 9,395世帯(前月比+8世帯)

各課連絡先電話番号・メールアドレス

- 〈住民生活課〉
ごみ・し尿 ☎49-8000
戸籍・住民票・年金 ☎49-8002
jyumin@town.utazu.kagawa.jp
- 〈保健福祉課〉
福祉・保育所・介護保険 ☎49-8003
hoken@town.utazu.kagawa.jp
- 〈健康増進課〉
国民健康保険・福祉医療 ☎49-8001
kenko@town.utazu.kagawa.jp
- 〈保健センター〉
☎49-8008
hoken-c@town.utazu.kagawa.jp
- 〈税務課〉
☎49-8004
zeimu@town.utazu.kagawa.jp
- 〈出納室〉
☎49-8005
- 〈教育委員会〉
☎49-8007
kyouiku@town.utazu.kagawa.jp

〈地域整備課〉

- 土木・建築 ☎49-8012
chiiki@town.utazu.kagawa.jp
- 農林水産 ☎49-8012
chiiki2@town.utazu.kagawa.jp
- 下水道 ☎49-8011
suidou@town.utazu.kagawa.jp
- 〈まちづくり課〉 ☎49-8009
machi@town.utazu.kagawa.jp
- 〈総務課〉 ☎49-8013
soumu@town.utazu.kagawa.jp
- 〈危機管理課〉 ☎49-8027
kikikanri@town.utazu.kagawa.jp
- 〈議会事務局〉 ☎49-8014
gikai@town.utazu.kagawa.jp
- 〈地域包括支援センター〉 ☎49-8740
- 〈相談支援センター〉 ☎49-8028
- 〈ご意見・ご提言〉 ☎49-8211

宇多津町LINE公式アカウント

アカウント名: 宇多津町
LINE ID: @utazu



生活情報配信「くらしナビ」登録コーナー

lifnaviutazu@yb74.asp.cuenote.jp

- ・町からのお知らせ
- ・防災情報など



宇多津町防災行政無線テレホンサービス

防災行政無線の放送内容を確認できます。

☎49-7337



問い合わせ先が不明な場合 ☎49-0511 (代表)

宇多津町ホームページアドレス
<https://www.town.utazu.lg.jp>