



## さわら 宇多津で捕れた鯖を食べよう!



### 特集

..... 2

「キキクル」  
「令和8年度 宇多津町職員採用試験案内」

### 行政あらかると

..... 7

「後期高齢者医療制度・国民健康保険からのお知らせ」

ホームページ

LINE



宇多津町ホームページとLINEはこちら



この雨、大丈夫？  
迫る災害を一目で確認！！

# キキクル (危険度分布)



近年、大雨による土砂災害や浸水などが日本各地で発生しています。今、どこで、どのくらい危険なのか？自分の周囲は安全なのか？気象庁では、大雨による災害の危険度の高まりを5段階の色分けで地図上に表示する「キキクル（危険度分布）」を公表しています。災害発生の危険を察知し、安全なうちに避難するために、「キキクル」の情報をお役立てください。

## 「キキクル」とは？

「キキクル」は、大雨や洪水による災害の危険が、どこで、どのレベルで迫っているかを、地図上で視覚的に知ることができる情報で、[気象庁のホームページ](#)で公開されています。

テレビやラジオなどの気象情報で注意報や警報が発表されるなど、大雨による災害が発生するおそれのあるときや、急に激しい雨が降ったときは、上記ページにアクセスし、最新の情報を入手しましょう。大雨による土砂災害の危険度の把握は「土砂キキクル」、大雨による災害の危険度の高まりの把握は「大雨キキクル」、短時間の強雨による浸水害の危険度の把握は「浸水キキクル」、河川の洪水災害の危険度の把握は「洪水キキクル」で、確認することができます。

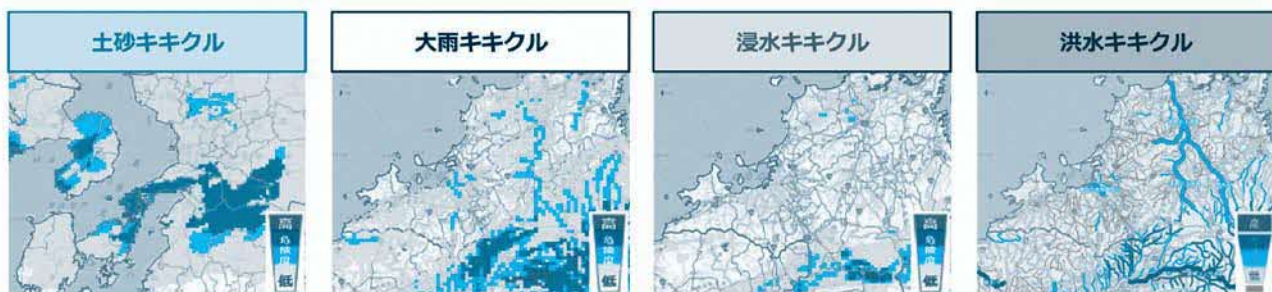

気象庁ウェブサイト トップ画面

## 土砂災害・浸水害・洪水災害に対する主な情報

### 【注意報・警報等について】

各種注意報・警報等の警戒レベル1～5の対応表及び住民がとるべき行動については以下のとおりです。発表時にはキキクルと合わせて適切な避難行動等をとってください。

	土砂災害 急傾斜地のがけ崩れや 土石流	大雨 低地の浸水や 大河川以外の氾濫	河川氾濫 1級河川などの 大きな河川の氾濫	住民が とるべき行動
警戒レベル5 相当	レベル5 土砂災害特別警報	レベル5 大雨特別警報	レベル5 氾濫特別警報	命の危険 直ちに安全確保！
<警戒レベル4までに危険な場所から かならず避難！>				
警戒レベル4 相当	レベル4 土砂災害危険警報	レベル4 大雨危険警報	レベル4 氾濫危険警報	危険な場所から 全員避難
警戒レベル3 相当	レベル3 土砂災害警報	レベル3 大雨警報	レベル3 氾濫警報	避難に時間を要す 人は早めに避難、 避難の準備など
警戒レベル2	レベル2 土砂災害注意報	レベル2 大雨注意報	レベル2 氾濫注意報	避難行動を確認 (避難場所や 避難ルートなど)
警戒レベル1	早期注意情報			災害への心構えを 高める

現在発表中の注意報・警報等はこちら



スマホで簡単  
アクセス



画像・気象庁

「災害切迫（黒）」は、何らかの災害がすでに発生している可能性が極めて高い状況であり、災害が発生する前にいつも出現するとは限りません。このため、「災害切迫（黒）」を待つことなく、**高齢者等の方は遅くとも警戒レベル3相当の「警戒（赤）」**が出現した時点で、**一般の方は遅くとも警戒レベル4相当の「危険（紫）」**が出現した時点で、自らの判断で安全な場所へ速やかに避難することが重要です。

避難先は小中学校・公民館だけではありません。知人や親戚の家、職場など、より安全な避難先を考え、事前に決めておきましょう。

## 危険度の高まりを知らせる「キキクル」の通知サービス利用を

### 【キキクルの通知サービスについて】

キキクルについて、速やかに避難が必要とされる警戒レベル4に相当する「危険（紫）」などへの危険度の高まりをプッシュ型で通知するサービスを、気象庁の協力のもとで、民間事業者が実施しています。この通知サービスでは、ユーザーが登録した地域の危険度が上昇したとき等に、メールやスマホアプリでプッシュでお知らせします。

協力事業者等詳細は、気象庁ホームページ（[https://www.jma.go.jp/jma/kishou/known/bosai/ame\\_push.html](https://www.jma.go.jp/jma/kishou/known/bosai/ame_push.html)、下記の二次元バーコードを読み込むことでもアクセスできます）をご覧ください。

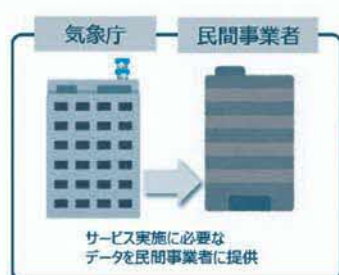

スマホで簡単  
アクセス



出典元：気象庁

問 危機管理課 ☎ 49-8027

## 令和8年度 宇多津町職員採用試験案内

町職員採用試験を次のとおり実施します。

職 種	採用予定 人 数	受 験 資 格
保健師 (大学卒業程度)	1名程度	平成3年4月2日以降に生まれた人で、保健師資格を有する人または令和9年3月31日までに取得する見込みの人
幼稚園教諭 (短大卒業程度)	1名程度	平成9年4月2日以降に生まれた人で、保育士資格と幼稚園教諭免許の両方を有する人または令和9年3月31日までに資格を取得する見込みの人
建築	1名程度	下記の1、2、3のいずれかに該当する人
		1 (大学卒業程度) ・平成3年4月2日以降に生まれた人で、大学(短期大学、高等専門学校を除く)で建築系統の学科を卒業した人(令和9年3月末日までに卒業見込みの人を含む)
		2 (短大卒業程度) ・平成3年4月2日以降に生まれた人で、短期大学または高等専門学校の建築系統の学科を卒業した人(令和9年3月末日までに卒業見込みの人を含む)
		3 (民間企業等職務経験者) ・昭和61年4月2日以降に生まれた人で、建築士(1級または2級)または建築施工管理技士(1級または2級)のいずれかの資格を有し、民間企業等で建築関係の設計、施工管理、審査等の職務経験が3年以上ある人

※「建築系統の学科」は、国土交通大臣の指定する建築に関する科目を修められるものとします。

※一般行政職員の採用試験の案内は決まり次第お知らせします。

**受付期間** 6月16日(火)まで(全種共通)

**試験日程** 1次試験：7月12日(日) 全種2次試験以降は後日通知します。

**試験場所** 香川県自治会館・ホテルマリンプレスさぬき(高松市福岡町2丁目)

**申込受付等**

- ・試験案内の配布および試験申込受付は、総務課(庁舎3階)で行います。
- ・郵便で請求の場合は、封筒の表に「採用試験申込用紙請求 **上記の職種(例：大学卒業程度保健師)**」と朱書きし、返信用封筒(140円切手を貼り、宛先を明記、A4サイズ)を必ず同封してください。
- ・詳細は町ホームページでご確認ください。



問 総務課 人事秘書係 ☎49-8013

春の叙勲

長年、各分野で活躍された方々に贈られる春の叙勲で、町内から次の方が受章されました。おめでとございます。

【黄綬褒章】

▼業務精励

小松 正敏さん



これまでの活躍が評価されたことに対し、お祝い申し上げます。

表敬訪問

●祝 受賞

町在住の奥村雅信わかむらまさのぶさんが香川にゆかりのある新人作家を擁する、菊池寛記念館主催の第61回香川菊池寛賞において最高賞を受賞しました。

▼作品名「水流」



デジタルサイネージを寄贈いただきました

4月8日、うたがライオンズクラブから宇多津小学校と宇多津北小学校にデジタルサイネージが寄贈されました。



デジタルサイネージは、電子ディスプレイ上に情報を表示できる設備です。連絡事項の共有や学習支援など子ども達にとって良い学びの機会となるような幅広い活用が期待されています。

問 教育委員会 ☎49-8007

企業版ふるさと納税によるご寄付をいただきました

本町のまち・ひと・しごと創生推進事業にご賛同いただき、寄付をいただきました。

▼寄付企業

中央電業株式会社  
(丸亀市土器町北1丁目44番地)



企業版ふるさと納税とは？

企業版ふるさと納税は、国の認定を受けた地方創生プロジェクトに対して企業が寄付を行った場合、税制上の優遇措置が受けられる制度です。

最大で寄付額の約9割が税額控除されます。

詳しくは、町ホームページをご確認ください。  
問 まちづくり課

☎49-8009



MUSPELL うちの子も結婚できました! 独身のお子様への結婚相談

マル適マークCMS取得 MUSPELL株式会社 ☎通話料無料 \ お気軽にご連絡ください / 結婚相談所ムスベル高松 ☎0120-138-026 高松市寿町1-3-2 日進高松ビル6階 営業時間:10時~19時 定休日:第2・第4水曜日

第24回 健康ウォーク

宇多津町スポーツ推進委員  
主催で、第24回健康ウォーク  
が5月10日(日)に行われまし  
た。

67名の参加者が、城東地区  
を中心とした津山城周辺の約  
5kmのコースをウォークしま  
した。



健康ウォークの様子

今回ご参加いただいた方、  
ありがとうございました。

来年度も素敵なウォーク先  
を検討していますので、多く  
のご参加をお待ちしています。

☎ 教育委員会 49-8007

チャリティピアノコン  
サートを開催しました！

クロアチアと町の双方には  
古くから塩を中心とした産業  
で栄えてきたという共通の歴  
史と文化があることから、令  
和6年度から友好関係を深め  
ているところです。

駐日クロアチア共和国特命  
全権大使からのご提案で、文  
化交流特別チャリティピアノ  
ノコンサートを4月11日に行  
いました。

クロアチアにゆかりのある  
クラシック音楽を専門に演奏  
する世界的ピアニスト、西井  
葉子氏をお迎えし、ソロ演奏  
では「ガラス玉演戯」など7曲  
に加え、アンコール曲3曲を  
披露いただきました。また、  
宇多津中学校吹奏楽部・OB  
吹奏楽団との合奏を行う等、  
盛大に行うことができました。

今後大使館と連携し、観  
光や産業・文化交流の促進に  
取り組んでまいります。

なお、チケット売上額から  
販売手数料を差し引いた33万  
1557円を、今後の宇多津  
中学校の文化・音楽教育に役

地域おこし協力隊活動コラム

珈琲を通じて交流できる、  
地域交流カフェが始まりました！



地域おこし協力隊丸山です。  
古街のことを知り、理解を深めるため、皆さまと気  
軽にお話しできる「地域交流カフェ」を各地区のコミ  
ュニティー分館で開いています。5月は宇夫階、西部、  
中央コミュニティ分館で行いました。

カフェでは、前職でのバリスタ経験を活かした挽き  
たて珈琲を提供しています。分館にふらっと立ち寄っ  
て、珈琲を飲みながら、おしゃべりをしませんか？

皆さまから「昔はここでよく遊んだよ」「この場所で  
こんな行事ごとがあったんだ」など、古街の歴史や昔の思  
い出をお聞きたいと思っています。

大切にされてきた街の記憶をぜひおすそ分けください。  
私自身が地域に溶け込み、より良い関係づくりの第  
一歩として珈琲を楽しみながら皆さまと交流できる場  
になればと考えております。

「ちょっと一息つきたい  
な」と思ったとき、散歩や買  
い物ついでに気軽にお立ち  
寄りください。皆さまの笑  
顔が見られるのを、心より  
楽しみにしています。



バリスタ経験者丸山さんの  
珈琲は絶品です！（職員T）



問 まちづくり課

☎ 49-8009

立てていく予定です。

地域交流カフェについて



5月から週1回ほどのペースで行っています。

☎ 各地域のコミュニティ分館（池の宮、大門、田町  
で開催予定）

☎ その他の地域でご要望ございましたらご相談く  
ださい。

※開催については各分館にあらためて掲示します。

問 まちづくり課 ☎ 49-8009

「協力隊・交流cafe」

分館名	開催が決まっている日	
池の宮	6月2日(火)	7月28日(火)
大門	6月10日(水)	8月5日(水)
田町	6月18日(木)	8月13日(木)
山下・本町	6月24日(水)	8月19日(水)
宇夫階	7月6日(月)	
西部	7月16日(木)	
中央	7月24日(金)	

※日程は変更になる場合があります。

## 後期高齢者医療制度・国民健康保険からのお知らせ

### ●第三者行為について

交通事故や傷害事件など、第三者(加害者)の行為で受けた傷病により、国民健康保険または後期高齢者医療制度で治療を受けた場合、保険者が一時的に立て替えた医療費を加害者に請求することになります。

そのため医療機関等で受診する際に申し出るとともに、必ず町役場窓口にて「第三者行為(交通事故等)による傷病届」を提出し、示談をする場合は事前にご相談ください。

この届け出(傷病届等関係書類の提出)は法律で義務付けられていますので、ご理解とご協力をお願いします。

なお、届け出に必要な書類は、健康増進課窓口、香川県国民健康保険団体連合会(国保の方)・県後期高齢者医療広域連合(後期の方)のホームページにあります。

交通事故証明書は、近くの警察署、交番、または香川県

運転免許センターにて相談の上、取得してください。



※どんな小さな交通事故でも警察に届けて「事故証明書」をもらいましょう。

※負傷が軽微なものも、第三者(加害者)の行為により負傷した場合は、医療機関等で受診する際に、必ず負傷の原因を伝えてください。

※加害者から治療費を受け取ったり、示談を済ませた後、保険者で立て替えた医療費を加害者側に請求できない場合がありますので、ご注意ください。

※傷病届等の提出先は、町役場窓口です(後期の方は、広域連合でも受け付けできます)。

### 【届け出に必要なもの】

- ・保険資格を確認できるもの
- ・印鑑
- ・事故証明書 など

健康増進課 ☎49-80001

県後期高齢者医療広域連合 ☎087-811-1866

## 後期高齢者健康診査

後期高齢者医療制度に加入の方は、6月1日から、後期高齢者健康診査が始まります。対象者には5月に受診券を送付しています。早めに予約をして受診しましょう。

糖尿病などの生活習慣病やフレイル予防のために、健康診査を受けて、健康長寿を目指しましょう。

### 問 保健センター

☎49-80008

県後期高齢者医療広域連合 ☎087-811-1866



## 住民生活課窓口時間延長

毎週水曜日午後7時まで(祝日の場合は木曜日)

### ●業務内容

- ・住民票の写し、戸籍の謄抄本(全部事項・個人事項)など各種証明書交付
- ・印鑑登録、印鑑証明書交付
- ・転入転出などの異動届
- ・マイナンバーカードの交付、更新、申請など

※開庁の延長を実施しているのは住民生活課のみです。

転入や転出に付随する他課での手続きが必要な場合は、後日来庁をお願いする場合があります。

### 問 住民生活課

☎49-80002

## マイナンバーカード

休日交付

申請者の増加にもない臨時窓口を開設します。(予約制) 予約は左記連絡先へ

### ※今月の交付予定日

6月28日(日)

午前8時30分～11時45分

※変更の可能性があります。

### 問 住民生活課

☎49-80002



## 第2回定例議会予定

日時	会議内容	開会	場所
6月5日(金)	本会議(開会)	午前9時30分	本会議場
6月9日(火)	本会議(一般質問)	午前9時30分	
6月10日(水)	本会議(一般質問)	午前9時30分	

詳細は、町ホームページをご覧ください。本会議は傍聴することができます。

### 問 議会事務局

☎49-80014

広告 **ごうだOCEAN 歯科**

**日曜診療**

平日診療 夜7時まで  
土・日診療 夜5時まで

24時間受付

スーパーセンター宇多津前

am9:30～pm1:00  
pm2:30～pm7:00

tel.0877-56-7766  
http://gouda-dental.com

土・日曜の午後は <休診日>  
pm2:00～pm5:00 水曜・祝日

# 地域包括支援センターのお知らせ

(高齢者の総合相談窓口)

## ■認知症カフェ

認知症の方や家族の方、地域の方、介護・医療の専門職の方などが集まって語り合う場所です。



## 「はつはなカフェ」

6月12日(金)

午前10時～11時30分

田町コミュニティ分館

料 200円(菓子代含む)

## 「はつはなカフェ」

6月19日(金)

午後1時30分～3時

サポートセンター

料 200円(菓子代含む)

申 地域包括支援センター

☎49-8740

## ■チームオレンジのついでに

パズルや将棋、塗り絵など好きなことをして楽しみませんか。認知症サポーターがいるので生活の相談もできます。

## 「チームひまわり」

毎週水曜

午前10時30分～正午

## ■サポートセンター

## 「チームすくすく」

毎週木曜

午前10時～11時30分

申 南部すくすくスクエア

## 「チームどんぐり」

第2・4金曜

午後1時30分～3時

申 古街交流ぷら座

料 無料

申 申し込み不要

## ■認知症の家族会

## 「どんぐりの会」

認知症の介護経験がある方の交流会です。介護で悩んでいる方、不安な気持ちを話してみませんか？



6月17日(水)

午後1時30分～3時

申 古街交流ぷら座

内 いわき病院 認知症疾患医療センター センター長

申 中村光夫医師

料 無料

他 申し込み不要

## ■集いの場「こすもす」

参加者募集！

高齢者の集いの場です。介護予防サポーターも参加しています。楽しいひと時を過ごしましょう。初めての方、大歓迎です。



## 6月の予定

日	曜日	内容
5日	(金)	折り紙「夏リース」
12日	(金)	認知症予防のお話と体操(コグニサイズ)
19日	(金)	こすもす・みゆーじっく・せらびー①
26日	(金)	人生100年時代！くらしに役立つ「睡眠」と「健康」の知恵袋

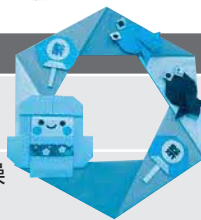

## ■「脳トレ教室えがお」

参加者募集！

何歳になっても読み・書き・計算は大事です。脳を使うことで認知症予防に繋がります。週1回、約1時間の教室でサポーターや学習仲間と「学習と会話」を楽しんでみませんか。



## ■うたづちよこっこ

おたすけ隊 説明会開催

ボランティアの気持ちを持った協力会員が、利用会員の日常のちょっとした困りごとを助ける会員制の有償ボランティア事業「うたづちよこっこおたすけ隊」の事業説明会を行います。

①個別説明会 ※予約不要

6月13日(土)

13時～15時

申 あみのうら交流センター

1階カフェ

②集団説明会 ※予約必要

6月24日(水)

10時～11時

申 あみのうら交流センター

2階多目的室

対 事業に興味のある方

どなたでも

問 うたづちよこっこおたすけ隊事務局

(社会福祉協議会内)

☎49-0287

☎49-8740

問 地域包括支援センター

☎49-8740



このページの詳細は、宇多津町ホームページからもご確認いただけます。  
こちらの二次元コードからアクセスしてくださいね。

## はぐはぐランドうたづ

乳幼児と保護者のための子育てひろばです。木のおもちゃ、絵本、大型遊具などがあります。友だちづくりや息抜きに、気軽に遊びに来てください。

開設日：月・火・木（祝日はお休み）  
9:30～15:00 ※事前予約不要

☎サポートセンター ☎41-0516  
(宇多津町浜五番丁49番地7)

**心理士さんをお迎えして**  
臨床心理士の先生が子どもの発達に関するお話をしてくれます。(個別相談も可)

**ハイハイレース(要予約)**  
ハイハイをする赤ちゃんなら誰でも参加できます。誘導するおもちゃの持ち込みもOK。電話または来館時に予約してください。

### (6月の予定)

2日	火	11:00	オカリナを楽しもう
9日	火	13:30	香短あそぼう会
11日	木	11:00	みんなであそぼう
15日	月	11:00	心理士さんをお迎えして
16日	火	11:00	英語であそぼう
22日	月	11:00	6月のお誕生会
23日	火	10:30	保健師さんQ&A
29日	月	13:30	ハイハイレース(要予約)

## 土・日もあそべる児童館 キッズプラザうたづ



【開館時間】 午前9時～午後5時  
※小学生以下は午後4時30分まで  
(休館日：月曜・祝日)

☎キッズプラザうたづ  
☎49-4005  
(宇多津町浜八番丁113番地1)

遊戯室でドッジビーや卓球をしましょう！  
雨でも思い切り体を動かして遊べるよ♪

●乳幼児の英語の歌教室  
歌をうたったり、DVDを見たりして楽しく英語と触れ合おう。  
☎ 6月17日(水)  
午前10時～10時30分

●七夕飾りを作ろう！  
七夕に向けて、短冊や飾りを作ります。折り紙で飾りを作ったり、短冊に願い事を書いたりしましょう。短冊は願いが叶うように神社に奉納します。  
☎ 6月17日(水)～7月7日(火)

●フラフープやフリスビーで遊ぼう！  
遊戯室で、フラフープやフリスビーが出来ます。ルールを守って友達と一緒に楽しく遊みましょう。

## 南部すくすくスクエア

集会室・調理室は貸し出しも行っていきます。  
予約はオンラインまたは保健センターまで。

【開館時間】  
平日：午前9時～午後9時  
土日：午前9時～午後5時  
(休館日：祝日・年末年始)

☎南部すくすくスクエア  
☎85-8380  
(宇多津町150番地)

●保健師の育児相談会  
乳幼児を対象に身体測定を行います。  
☎ 6月3日(水) 対 乳幼児  
午前10時30分～11時30分

●香短生と遊ぼう！  
保育を学ぶ学生と一緒に遊ぼう！  
☎ 6月23日(火)  
午後1時30分～2時

●あそぼう会  
・手作りおもちゃで遊ぼう  
楽しいおもちゃがたくさんあります！  
☎ 6月10日(水)/26日(金)  
午前10時30分～11時  
・ベビーヨガ  
親子で一緒にヨガを楽しめます！(予約はいりません)  
☎ 6月19日(金)  
午前10時30分～11時

●英語で遊ぼう！  
☎ 6月12日(金)  
午前11時～11時30分

●絵本の読み聞かせとわらべうた  
「おはなしれっしゃ」のみなさんと絵本やわらべうたを楽しみましょう。  
☎ 6月24日(水)  
午前10時30分～11時

●スケッチブックシアター  
一緒に絵を描いたりして楽しみましょう。  
☎ 6月17日(水)  
午前10時30分～11時

**すくすくカフェ**  
コーヒーや食事をしみながら交流の輪を広げましょう。  
営業時間：午前9時～午後5時 ☎85-8382  
(ラストオーダー：午後4時30分) 店休日：月曜・祝日

SUKU.SUKU2025

※各施設は状況により、行事や利用時間など変更する場合があります。

## 保健センターの健康行事



子育て関係の行事はアプリからも予約できます！



※天候等の理由により、中止または延期になることがあります。

ダウンロードはこちら→



### ◆参加費無料

	予約	事業名	対象者 ★宇多津町に住民票を有する方	開催日	時間	場所 保健センター
子育て	アプリ TEL	にこやか(出産準備)コース (助産師から分娩や母乳のお話)	妊婦とその家族	3日(水)	13:15~16:00	2階
		すこやか(栄養調理)コース (栄養の話・調理実習・試食)		4日(木)	9:30~13:00	
	×	育児相談	乳幼児ならどなたでも	22日(月)	9:00~10:30	1階
		3か月児健診	令和8年2月生	5日(金)	受付時間 13:15~13:45	
		はじめての離乳食教室	令和8年1月生	30日(火)	13:15~16:00	
	アプリ TEL	離乳食フォローアップ相談会	令和7年8・9月生	8日(月)	9:15~11:15	1階
	×	1歳おめでとう相談	令和7年6月生	12日(金)	受付時間 13:15~13:45	
		1歳6か月児健診	令和6年10月2日~11月30日生	19日(金)		
		3歳6か月児健診	令和4年10月13日~11月25日生	26日(金)		
	TEL	こども相談	子どものことばや発達などに 心配や相談のある方	2日(火)	13:15~16:15	
ことばの相談		29日(月)				
			11日(木)	9:00~12:00		
成人	×	健康相談	町に住民票がある方 <持参物> 全教室共通：汗拭きタオル、 飲み物 メタボ予防運動教室：室内用 シューズ 健康づくり教室：ヨガマット	10・24日(水)	9:00~11:30	2階
	TEL	病態栄養相談		24日(水)		
	×	骨密度・野菜摂取量測定		9・23日(火)	9:30~11:00	
		元気もりもり運動教室		14・28日(日)		
		メタボ予防運動教室		4・11日(木)		
	窓口	健康づくり教室		18・25日(木)		
	TEL	こころの相談		25日(木)	9:00~12:00	



## 6月4日~10日は『歯と口の健康週間』です！ 歯周病予防検診を受けましょう



- 対象者** 21・31・35~71歳の希望者
- 期間** 6月1日(月)~10月31日(土)
- 内容** 問診・歯および歯周組織検査
- 実施機関** 宇多津町内の指定歯科医院
- 料金** 800円(下記の方は無料です!!)

#### 無料対象者

- ①右表の年齢の方
- ②生活保護受給者・令和7年度非課税世帯に属する方

#### 無料対象年齢

21歳	平成17年4月2日~平成18年4月1日生
31歳	平成7年4月2日~平成8年4月1日生
41歳	昭和60年4月2日~昭和61年4月1日生
51歳	昭和50年4月2日~昭和51年4月1日生
61歳	昭和40年4月2日~昭和41年4月1日生
71歳	昭和30年4月2日~昭和31年4月1日生

【申し込み・問い合わせ先】保健センター ☎ 49-8008

6月スタート!

# 「健康診査・個別がん検診」 申し込み受け付け中!

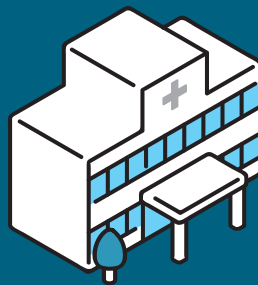

申し込みはこちら



## ✓ 特定健診・後期高齢者健診

対象となる方には、5月中に水色の封筒でご案内をお送りしています。



特定健診



後期高齢者健診

健診名	特定健診	後期高齢者健診
対象者	40～74歳の国民健康保険加入者	75歳以上の方
期間	6月1日(月)～10月31日(土)	
内容	問診・身体計測・血圧測定・検尿・心電図検査・内科診察 血液検査(血中脂質、血糖値、貧血、肝機能、腎機能)・眼底検査(該当者のみ)	
実施機関	かがわ健診プラザ(イオンモール高松3階)、 宇多津町内・坂出市内の指定医療機関	宇多津町内・坂出市内の指定医療機関
料金	40～69歳：1,000円(非課税世帯 500円※) 70～74歳：500円	500円
注意事項	<ul style="list-style-type: none"> <li>・医療機関によっては、通常の受診と同日に健康診査を実施できない場合があります。必ず事前に、受診を希望する医療機関に確認のうえ受診してください。</li> <li>・「かがわ健診プラザ」での特定健診を希望される方は、事前予約が必要です。詳しくは、お送りしているご案内または町ホームページをご確認ください。</li> </ul>	

年齢基準日：令和9年3月31日

## ✓ 個別がん検診(医療機関)

申し込みされた方には、5月中に医療機関用の問診票をお送りしています。



がん検診一覧

検診名	胃がん検診 (胃内視鏡検査)	子宮頸がん検診	乳がん検診	肺がん検診	前立腺がん検診
対象者	50～69歳 (前年度内視鏡検査未受診者)	20～65歳女性	40～65歳女性	40歳以上	50歳以上男性
期間	6月1日(月)～11月30日(月)			6月1日(月)～10月31日(土)	
料金	5,000円	1,000円	1,500円	無料	50～69歳 1,260円 70歳以上 600円
	生活保護・非課税世帯 2,500円※	21・26・31・36・41・46・51歳 無料	41・46・51・56・61歳 無料		生活保護・非課税世帯 無料※

年齢基準日：令和9年4月1日

※生活保護・前年度非課税世帯に属する方は、自己負担が減額または免除されます。検診受診までに、必ず本人または代理人が保健センター窓口にて申請してください。

### 【申請時に必要なもの】

- ・受診券または問診票(証明印を押印しますので必ず持参してください)
- ・本人確認書類(マイナンバーカード、運転免許証など)
- ※代理人が申請する場合は、受診者本人と代理人それぞれの本人確認書類が必要です。

【問い合わせ先】保健センター ☎ 49-8008

## 学校だより 宇多津小学校

### 「いっぱい」が広がる学校 —宇多津小のじまん—

宇多津小学校では、令和8年度のスタートにあたり、「じまんがいっぱいの学校」を目指して教育活動を進めています。子どもたちの良さや学校の魅力は、日々の積み重ねの中で着実に育まれており、本校ですでにたくさん「じまん」が育っています。



「あいさつがいっぱいの学校」です。児童会や委員会活動を中心に、朝のあいさつ運動に取り組んでいます。元気な声で交わされるあいさつは、人と人をつなぎ、あたたかな学校の雰囲気をつくっています。日常の中で自然にあいさつが広がるのが、大きなじまんとなっています。

2つ目は、「元気がいっぱいの学校」です。広い運動場では、休み時間になると子どもたちが元気いっぱいに遊ぶ姿が見られます。



また、運動会やクラスマッチなどの行事にも、仲間と力を合わせながら真剣に取り組む、達成感や喜びを味わっています。こうした姿は、学校全体の活気につながっています。

3つ目は、「地域の方の協力がいっぱいの学校」です。地域の皆さまには、日ごろから学習活動や見守り活動など、さまざまな場面でご協力をいただいています。また、本校のPTA活動は大変活発で、昨年度は文部科学大臣表彰を受けるなど、その取り組みが高く評価されました。学校は、多くの支えの中で成り立っていることを改めて実感しています。

これらの「いっぱい」のじまを、これからも学校・家庭・地域が力を合わせてさらに広げていきたいと考えています。子どもたちが誇りをもてる宇多津小学校を、みんなでつくってまいります。

## 人権コラム

### 意識調査結果の報告

#### ②住民の人権意識人権全般について

「日本における人権課題についてあなたの関心のあるものは、どれでしょうか」

#### ●調査結果

「子どもの人権」、「ネットを悪用した人権被害」、「職場の人権」、「女性の人権」、「高齢者の人権」、「障害者の人権」の順で14〜50%台という関心度でした。

また、新設項目の「職場の人権」が関心の高い項目に位置し、身近なところで人権侵害が起きていることがうかがえます。

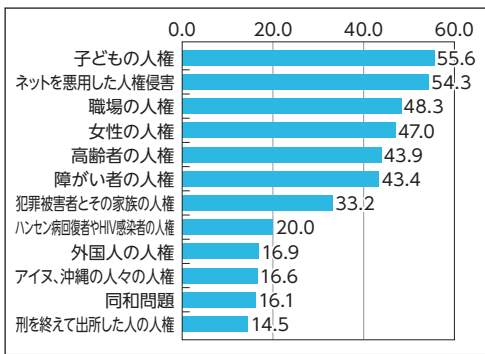

年齢別では、「高齢者の人権」は40歳代までは20%ですが、50歳代48%、60歳代55%、70歳以上62%と年齢が上がるごとに割合が高くなっています。身近であるか否かが数値に影響しています。

職業別では、公務員は、大半の項目で全体平均を上回っていました。特に、「同和問題」、「性的マイノリティ（LGBTQなど）の人権」は全体平均の2倍近くの関心度でした。職務の中で問題に触れる機会が多いからだと推察されます。

#### ●分析

「ネットを悪用した人権被害」は、本人の意思と関係ないところでの情報公開や虚偽情報の発信、ネット詐欺目的の個人情報不正取得などに対して中高年齢層の関心が高まっているのは、利用者としての広がりや使用上の注意の理解が不十分ゆえの心配によるものと見取れます。パソコン講座等の、情報リテラシーに関する教育・啓発が必要と考えられます。

同和問題に対して、3人に1人が「関心がない」と回答しています。前回比で6.ポイ

年齢別では、「高齢者の人権」は40歳代までは20%ですが、50歳代48%、60歳代55%、70歳以上62%と年齢が上がるごとに割合が高くなっています。身近であるか否かが数値に影響しています。

職業別では、公務員は、大半の項目で全体平均を上回っていました。特に、「同和問題」、「性的マイノリティ（LGBTQなど）の人権」は全体平均の2倍近くの関心度でした。職務の中で問題に触れる機会が多いからだと推察されます。

「過去1年間で人権啓発に触れたことがありますか」の問いでは、68%の人が「ない」と回答しています。身近にある人権問題に少しでも関心を寄せることが大切です。

広告

**極真カラテ 生徒募集**  
宇多津道場  
宇多津町役場 保健センター 4F  
お問い合わせはこちらまで  
0877-79-0892 または 極真空手山道場HP



## うたづ海ホテル イベントカレンダー

6月

- 7日(日)午後1時30分～午後3時 うたごえ広場／ゆうとぴあギター倶楽部
- 14日(日)午前11時～午後0時30分 和・洋楽器コラボライブ／Sweet Clover
- 日・祝(不定期) キッズコンサート／海のくまさんZ／芝生広場付近
- 日・祝(不定期) Sax演奏／Cozy-Stream／芝生広場前遊歩道付近

☆全て入場無料です。なお予告なく変更になる場合がありますのでご了承ください。



各スペースでのイベント・展示などは随時受け付けています。

問うたづ海ホテル ☎49-0860



## ユープラザうたづニュース

6月 催物

- 7日(日) アンサンブル三重奏×ボランティア「モコモコ」ようこそ音楽とおはなしの世界へ！
- 14日(日) パレットコンサート
- 17日(水) 株式会社ヒカリ 安全大会
- 19日(金) ミサワホーム四国株式会社 安全衛生大会
- 21日(日) ピアノ発表会
- 27日(土) 映画上映会「人生、いろいろ」
- 28日(日) 第49回全日本おかあさんコーラス四国支部香川大会



※予告なく変更または中止になる場合があります。

問ユープラザうたづ ☎49-8020



## ライブラリーうたづニュース

開館時間 午前9時30分～午後9時

### おはなしれっしゃのおはなし会

- 6月20日(土) 午前11時～
- ライブラリーうたづ おはなしコーナー
- 絵本の読み聞かせ (読み手:絵本講師 ひろさんほか)



◎ジュエスクール英語のおはなし会はお休みです。  
◎ボランティア「モコモコ」のおたのしみ会はお休みです。

### NEW ECCジュニア 探求型英語学習会

- 6月27日(土) 午前11時～11時45分
- ライブラリーうたづ おはなしコーナー
- 6月のテーマは「Rain and Summer」です。雨・夏から何を連想するかな？を探してみよう

### 本の交換会

- 家庭でいらなくなった本をお互いに持ち寄り、交換する「本の交換会」を行います。
- 6月27日(土)～28日(日) 午前10時～
- ユープラザうたづロビー
- 当日、持ち寄りとさせていただきます。
- 参考書・教科書・専門書・雑誌などをご遠慮ください。

### ライブラリーうたづ 電子図書館がはじまりました

- 対象 [299]から始まる図書利用カードをお持ちの方
- 利用者ID 図書利用カード番号
- パスワード 初期設定のみ西暦生年月日8桁(例:1998年7月1日の場合19980701)
- ※図書利用カードをお持ちの方はパソコン・スマートフォン・タブレットからいつでも利用できます。

問ライブラリーうたづ ☎49-8025 問ユープラザうたづ ☎49-8020

## 6月の休館日

ライブラリーうたづ 1日(月)・8日(月)・15日(月)・22日(月)・26日(金)・29日(月)

ユープラザうたづ 1日(月)・8日(月)・15日(月)・22日(月)・29日(月)

### 児童書



くるくんとすのすてきなおえかき  
なかや みわ(さく・え)



途上  
谷崎 潤一郎(著)



こども英語教室  
茂木 秀昭(著)



名前のないカフェ  
ローベルト・ゼーターラー(著)



いい写真は誰でも撮れる  
幡野 広志(著)



お家で絶品中華  
ヤンチャン(著)

### 一般書

## ライブラリーうたづ 新着図書案内



# うたづ俳壇

やわらかく祖母の手をとる昭和の日 井上 芳水

母の日や娘に押され試着室 林 和恵

みどりの日背に緊張の立礼席 小島 京子

宴終えて旅立つ笑顔五月晴 藤本 康子

紫陽花の色を仕上げて雨あがる 小西 勝子

紅は笑み白も笑みたる花水木 香川 樹子

誘われて菖蒲見にゆく薄化粧 木下 玲子

あの雲はアメリカ行きか夏来たる 喜多 法子

図書館へ孫と立ち寄る青時雨 青木 恵子

## 花桐句会 吉岡 御井子選

文添へて米寿の姉より新茶くる 御井子

風薫る会の総会目白押し 里美

新聞紙広げる軒に燕の子 文子

筍や猪より先の恵みなり 順子

母の日の息子のメール「オメデトウ」 祐子



**「広報うたづ」掲載希望の方へ**

8月号原稿は、6月19日(金)までに提出してください。掲載の申し込みは、左記からお願ひします。

※原稿は他の記事との兼ね合いにより内容変更や、掲載を見送る場合がございます。

☎ 総務課 49-8013



電子申請届出サービス

### 6月の休日当番医

日	内科及び小児科	外科
7日(日)	北條クリニック (江尻町) ☎46-2201	吉田内科医院 (元町) ☎44-1020
14日(日)	番の州ハピネスクリニック(八幡町) ☎44-5566	
21日(日)	回生病院 (室町) ☎46-1011	
28日(日)	坂出市立病院 (寿町) ☎46-5131	
28日(日)	聖マルチン病院 (谷町) ☎46-5195	

※変更になる場合がありますので、必ず新聞紙上等でご確認ください。  
 「医療情報ネット」にも掲載していますので、ご活用ください。  
<https://www.iryuu.teikyouseido.mhlw.go.jp/>  
 ※医療機関によって受け付け・診療時間等が異なります。くわしくは医療機関に直接お問い合わせください。



**実家の片付けでお困りの方へ**  
買取から片付けまでお任せください



片付け前に  
価値あるものは  
査定いたします

☎ 0877-83-2498 〒762-0012 坂出市林田町 3473-6

ご予約・ご相談はお電話でお見積り・出張費無料

出張買取 アイスネア

自治会名	自治会長名	自治会名	自治会長名	自治会名	自治会長名
田町南	馬場 明	向山北	井戸 美佐子	北 浦	木谷 慶仁
田町北	山崎 雅 猛	向山南	十河 洋 一	津の郷	稲田 直樹
十楽寺	松浦 陽子	新 町	谷川 徹三	津の郷北	松本 淳二
大 門	谷口 市三郎	鍋 谷	藤原 和之	県営団地	安藤 美代子
山 下	中野 栄 幸	警察官舎	大野 宏和	大 橋	堀井 慶久
西町東	三芳 敬三	水主町	矢野 裕三	大橋南	川本 武
西町中	松井 優	伊勢町	畑 元	大橋東	白川 芳紀
横 町	西本 和仁	かじや町	合田 幸生	岩屋団地	植田 邦彦
宇夫階	川野 晃次	本 町	磯野 良平	海上交通	衣笠 敬文
海岸町	平野 文寛	今 市	藍川 佳津樹	新県営	荒井 勇輝
浜 町	藤原 忠	浦 町	井原 鉄也	浜二番丁	村井 英正
栄 町	真鍋 年雄	倉の前	西川 正比古	新浜東	溝渕 俊昭
幸 町	大黒 一也	塩 浜	井上 弘治	浜七番丁	堀瀬 幸男
坂下西	北本 実	新 開	長楽 英一	津の郷南	佐々木 達朗
坂下東	今津 資士	新開南	堀江 賢	浜六番丁西	島田 治男
岩 屋	佐藤 邦広	平 山	三木 勝太郎	浜六番丁東	石岡 喜子

令和8年度 自治会長紹介

お知らせ

(敬称略)

## 新しい民生委員が決まりました

次の方々が新たな民生委員・児童委員に決まりました。  
任期は、令和8年4月1日～令和10年11月30日です。  
お住いの地区の民生委員・児童委員の名前や連絡先がわからないときは、  
保健福祉課または社会福祉協議会まで問い合わせてください。



### 宇多津町民生委員・児童委員

氏 名	担当地区	氏 名	担当地区
西尾 貴子	西町中、西町東、西横町	安部 徳子	田町北、田町南、長縄手
本多 亜佐美	十楽寺、京都東山		

☎ 保健福祉課 ☎ 49-8003 社会福祉協議会 ☎ 49-0287

## 宇多津町クリーン作戦

ごみのない美しいまちづくりのため、町内一斉のクリーン作戦を行います。自治会、職場、個人などできるだけ多くの方々に参加いただき、地域や職場周辺の清掃活動に協力をよろしく願います。

【6月7日(日)】

午前8時30分～10時

※荒天の場合は中止します。

▼実施区域 宇多津町全域

▼集合場所

各自治会で決めた集合場所  
自治会未結成区域・事業所

JR宇多津駅南口(サポーターセンター前)

問 住民生活課 ☎49-80000

## 6月5日は環境の日

環境基本法では、毎年6月5日を「環境の日」と定めており、6月の1カ月間を「環境月間」として各方面で行事を実施しています。無理のない範囲で省エネ行動や食品ロスの削減など、私たちひとりひとりができることに取り組むことで、環境負荷を減らす効果が生まれます。協力をよろしく願います。

問 住民生活課 ☎49-80000

## 児童手当現況届

現況届は、毎年6月1日現在の受給資格の有無を確認するものです。原則提出は不要ですが、次に該当する方は提出が必要です。

【提出が必要な方】

- ・離婚協議、調停中の方
- ・受給者と児童の住所が異なる方
- ・大学生年代の児童を養育しており、かつ3人以上の児童を養育している方
- ・その他、町から連絡があった方

※公務員の方は、職場で手続きしてください。

※出産や住所変更の際は、速やかに手続きしてください。

※期限までに提出されない場合は、児童手当の支給を差し止める場合があります。

締 6月30日(火)

問 保健福祉課 ☎49-80003

## 福祉年金

福祉年金(障害者年金)を、6月25日(木)に支給します。

対 町に1年以上(5月1日現

在)住民登録があり、次の手帳を所持している方

- ① 身体障害者手帳(1級から6級)
- ② 療育手帳(A・A・B・B)
- ③ 精神障害者保健福祉手帳(1級から3級)

▼申請が必要な方

- ・令和7年5月2日以降、新たに手帳の交付を受けた方
- ・既に手帳を所持し、転入後1年を経過した方
- ・昨年度受給された方で、振込口座を変更される方

持 障害者手帳、振り込み先の預金通帳

締 6月5日(金)

問 保健福祉課 ☎49-80003

## 国民年金の産前産後免除制度

出産予定日または出産月の前月から4カ月



間、国民年金保険料を免除します。(多胎妊娠の場合は、出産予定日または出産月の3カ月前から6カ月間免除)

前から可能です。(出産後も

申請可能)

※出産とは、妊娠85日(4カ月)以上をいいます。(死産、流産、早産された方を含む)

持 母子手帳など出産予定日や出産日を確認できる書類

対 国民年金第1号被保険者

申 住民生活課窓口、マイナポータル

問 高松西年金事務所

☎087-822-2840

## 5月31日～6月6日は禁煙週間です



喫煙は、がんや心臓病、脳卒中、呼吸器疾患、糖尿病などの生活習慣病を発症するリスクを高めます。また、喫煙は周囲にも悪影響を及ぼし、受動喫煙による健康被害は喫煙者のものを上回るといわれています。この機会に禁煙について考えてみましょう。

6月20日～7月19日は

「ダメ。ゼッタイ。」

普及運動月間です

社会のルールから外れた方

法や目的で薬物を使用することを「薬物乱用」といいます。

日本では、覚醒剤が薬物事犯の大半を占めており、特に30歳未満の若年層による大麻の乱用が深刻な問題となっています。薬物乱用は心や体に障害をもたらすし、社会生活に適應できなくなることもあります。薬物は一度だけでも、「ダメ。ゼッタイ。」という意識を持ち続けることが大切です。

問 保健センター ☎49-80008

2026 オープンキャンパス

5/23 (土) 6/14 (日) 7/4 (土) 7/19 (日) 8/22 (土)

・全体ガイダンス ・入試説明 ・模擬授業 ・各学科体験 ・ランチ体験  
詳細は、本学HPで確認してください! 社会人の方も参加できます。

**香川短期大学**

食物栄養学科 子ども学科第1部 子ども学科第3部 経営情報・デザイン学科  
企業管理コース 専攻ビジネスコース 専攻インターコース

宇多津町浜一番丁10番地 (TEL) 49-5500

おやこであそぼう教室  
「ぶかりんこ」

お子さんとの関わり方や遊び方に困り感を持つ方を対象に、日ごろの困ったことの相談やお子さんと一緒に遊べる居場所として定期的に開いています。

とき 6月5日(金)

午前10時30分～正午

保健センター2階和室

料 子ども1人につき100円

(おやつ代)

対 町在住の就学前の子どもとその保護者

他 2週目に行う月あり

「ぶかりんこ」は児童発達支援に携わっているスタッフが対応します。安心して遊びに来てください。

※詳細は下記

二次元コード

参照

問 相談支援センター

☎49-80028



子育て相談

子どもの成長で気になることを個別に相談できます。

①作業療法士による発達相談

とき 6月5日(金)

午後1時30分～4時30分

保健センター2階和室

申 時間予約制

内 社会的適応能力や応用的動作能力の発達に関する相談

(落ち着きがない、手先が不器用、友人関係が上手にできないなど)

対 主に小学校高学年まで

②理学療法士による発達相談

とき 6月3日(水)

午前9時30分～11時45分

保健センター2階和室

申 時間予約制

内 基本的運動能力の発達に関する相談(体がやわらかい、はいはいができない、上手に歩けないなど)

対 主に乳幼児

問 相談支援センター

☎49-80028



若者向け就職個別相談会

とき 6月15日(月)  
午後1時～4時

(1人につき50分程度)

保健センター2階

第1研修室

内 かがわ若者サポートステーション職員による個別相談

料 無料

対 仕事や進路で悩んでいる、町在住の15歳～49歳の無就業者とその家族

※家族だけの相談可

申 左記へ電話または電子申請届出サービスで事前予約



電子申請届出サービス

問 相談支援センター

☎49-80028



全国瞬時警報システム(Jアラート)情報伝達訓練実施

災害などの非常時に全国瞬時警報システム(Jアラート)から送られる緊急情報を確実に皆さんにお伝えするため、町内放送(屋外スピーカー、防災ラジオ、戸別受信機)を使った情報伝達訓練を行います。

とき: 6月17日(水) 午前10時00分

とき: 7月1日(水) 午前11時00分

※Jアラートとは、災害時に国から発信される緊急情報を人工衛星などを活用して瞬時に伝達するシステムです。



問 危機管理課 ☎49-8027

2026 OPEN CAMPUS

未来の自分を  
見つける  
チャンス!

特別企画!!  
～卒業生トレーナー講演会～  
同日開催 13:00～14:00  
榎田 智也 氏 (理学療法士)  
カンボジアのサッカーチーム  
【ボンケット】トレーナー

6月21日(日)  
10:00～(受付9:30～)

夜間開催 6月3日(水) 18:00～(受付17:30～)

459 四国医療専門学校

〒769-0205 香川県宇多津町浜五番丁62-1  
TEL.(0877)41-2323 http://www.459.ac.jp/

託児所完備! 手ぶらOK! 運動不足解消に!

宇多津駅北口を  
東に徒歩すぐ!

今こそ  
テニス!

運動能力  
向上!

ダイエット  
にも!

宇多津インドアテニススクラブ  
comfortable life style in tennis

無料体験レッスン受付中!! ☎0877-35-7980

お気軽にお問合せください。 体験レッスン2回無料!!  
詳しくはこちら▶▶▶

〒769-0205 宇多津町浜五番丁49-1

# クーリングシェルター(指定暑熱避難施設)として開放していただける店舗を募集します!



指定暑熱避難施設  
クーリングシェルター  
COOLING SHELTER

- 指定要件**
- ① 宇多津町内に在する店舗であること。
  - ② 当該施設が、適切な冷房設備を有すること。
  - ③ 住民等の滞在に供すべき部分について、必要かつ適切な空間が確保できること。
  - ④ 香川県に熱中症特別警戒情報が発表された時は、施設を町民などに開放できること。
  - ⑤ 町のホームページなどでのクーリングシェルターに関する情報の公表について了承いただけること。

☎危機管理課 ☎49-8027

## 子ども誰でも通園制度

「子ども誰でも通園制度」実施中!!

すべての子どもの成長を応援し、子育て家庭を支援するため、4月1日から「子ども誰でも通園制度」を行っています。

町内に住民票があり、保育所等を利用していない生後6か月以上3歳未満の子ども

実施施設等  
○平山こども園  
平日午前9時～正午  
1時間あたり300円

○香川短期大学附属幼稚園  
平日午前9時～午後3時  
1時間あたり300円

▼利用方法

- ① 町への給付認定申請
- ② 希望施設での事前面談
- ③ 利用

※専用の「つづえんポータル」から手続きしてください。



詳細はホームページ参照

問 保健福祉課 ☎49-80003

カフェでゆったりとした時間を過ごしませんか?

コーヒーや紅茶を飲みながら、休憩したり、お話をしたりしませんか? 誰でも利用できる憩いの場です。

★今年度から毎月第2土曜日  
も営業しています。

あみのうら交流センター  
コーヒールーム、紅茶、ハーブティー、その他塩キャラメルや古代米うどんなど町の特産品も販売しています。  
NPO法人メロディー ☎43-3630

### 男女共同参画啓発パネル展

すべての人が、職場、学校、地域、家庭でそれぞれの個性と能力を発揮できる「男女共同参画社会」の実現について、この機会に考えてみましょう。

6月10日(水)～  
6月18日(木)

ユープラザうたづ  
エントランスホール  
●男女共同参画週間  
6月23日(火)～  
6月29日(月)

問 生涯学習課 ☎49-80007

令和9年二十歳のつどい(旧成人式)  
企画・運営協力者募集

二十歳のつどいの企画・運営(司会、成人の誓い、広報用原稿作成、アトラクション企画、受付など)に協力していただける方を募集します。

ご協力いただける方は、町教育委員会へご連絡ください。

▼式典予定  
令和9年1月10日(日)  
ユープラザうたづ  
平成19年4月1日生まれ  
問 教育委員会 ☎49-80007

### ママさんバレーメンバー募集

新年度とともに何か始めたい方!一緒に楽しくバレーボールしませんか?まずは見学からお待ちしています。

毎週木曜日(変更あり)  
午後7時30分～9時30分

町民体育館  
料月500円

対町内在住のママさん  
(独身の方は30才以上)

問 教育委員会 ☎49-80007

あおの山クラブ  
エアロビクス教室

障がい者理解の事業として行っています。

6月6日(土)・  
7月4日(土)  
午前11時～正午

保健センター3階

無料

持 飲み物、タオル

対 町内在住の方(年齢・障がいの有無は問いません)

他 動きやすい服装

申 NPO法人メロディー ☎43-3630  
✉vs\_melody@yahoo.co.jp



坂出市と共に50年。葬儀に関することなら

ここに花を。

SAKA SOU

坂出葬儀社

葬儀に関するご相談はコチラから(24時間365日対応)

0120-42-5342

当社は「ココロから」

**遊友健康づくりの会  
貸農園耕作者募集**

町が委託している貸農園の  
区画に空きが出ました。  
耕作希望者は確認のうえ、  
申し込みしてください。

●新町北農園(元YKK社宅  
東側) 2区画(約20㎡)  
●新町南農園(新町町営住宅  
東側) 1区画(約30㎡)  
●岩屋園農園(美奈登商事東  
側) 1区画(約30㎡)

料 1区画 1000円/年  
対 誓約書に同意できる方  
対 遊友事務局 綾田さん  
☎090-52788980

**AutoCAD講習設定編**

8月18日(火)〜27日(木)  
火・木曜日の4日間  
午後6時〜9時

県立高等技術学校丸亀校  
内 各種設定方法・スムーズな  
図面作成

料 2,500円  
(テキスト代含む)

対 在職者でAutoCAD  
の基本操作の知識がある方  
定 15名

申 6月25日(木)〜7月30日  
☎Kyomu@mail.hosp.go.jp

今月の納期 6月30日(火) 住民税・県民税(第1期)

(木)に左記へ申し込み  
問 同校総務課 ☎22-2633  
☎24-7990

**オープンキャンパス**

6月21日(日)  
午前10時〜午後3時

四国学院大学(善通寺市)  
内 大学紹介、授業体験など  
申 二次元コード  
から予約



予約フォーム

問 同大学入試課  
☎0120-459-433

**オープンカレッジ**

第1回 6月13日(土)  
午前9時15分〜  
午後0時30分

四国こどもとおとなの医療  
センター附属善通寺看護学  
校

内 学校紹介、看護体験など  
※詳細はホーム  
ページ等参照



問 同校 ☎62-3688  
☎Kyomu@mail.hosp.go.jp

**放送大学  
令和8年度第2学期  
学生募集(10月開講)**

時間や場所を問わず、さま  
ざまな科目を学ぶことができ  
る通信制大学です。

▼募集期間  
第1回…8月31日(月)  
第2回…9月9日(水)

問 同大学香川学習センター  
☎087-837-9877

**第15回町民写真展**

6月3日(水)〜30日(火)  
※30日(火)は午後3時まで  
ユープラザうたづロビー

内 うたづフォトクラブ会員と  
一般参加による写真展

問 うたづフォトクラブ代表  
池田さん  
☎090-86909046



**歌声(うたぎ)参加者募集**

青春の思い出の曲をピアノ  
の伴奏で仲間と一緒に楽しく  
歌いましょ。

開催日		
	第2 木曜日	第4 木曜日
6月	11日	25日
7月	9日	23日
8月	13日	休み
9月	10日	24日

午後1時30分〜3時30分  
保健センター4階

料 参加費 1回500円  
入会金 1000円

申 参加希望者は左記へ連絡  
問 奥山さん  
☎090-2825-8849

**よここそ  
音楽とおはなしの世界へ!**

6月7日(日)  
午前10時30分開演  
(午前10時開場)

ユープラザうたづ  
ハーモニーホール

内 香川県出身の  
プロ演奏家によるアンサン  
ブル三重奏とボランティア

「モコモコ」のコンサートと  
読み聞かせ

他 マルシェも行います。  
問 ユープラザうたづ  
☎49-8020



障害年金  
相談会 ユープラザうたづ 研修室2  
2026年6月7日(日) 13:30~17:30  
※相談対象は64歳までの方  
※事前予約制(LINE・電話)  
障害年金アシスト  
はなゆう社労士事務所  
HP: hanayu-sr.com  
TEL: 087-816-3780  
相談会@高松: 6/20(土)  
高松市林町2217-15  
香川産業頭脳化センタービル408-1

家族葬会館  
うたづ葬祭  
お別れの思いを形にしませんか。  
一般葬、家族葬、小さな葬儀、直葬  
ご相談ください。

家族葬会館  
うたづ葬祭  
お別れの思いを形にしませんか。  
一般葬、家族葬、小さな葬儀、直葬  
ご相談ください。  
◎140名収容可 ◎24時間受付  
(有)うたづ葬祭  
☎49-2028

みんなでとめよう!!  
特殊詐欺

＋(国番号)から始まる国際電話番号に注意しましょう。  
詐欺の犯人は国際電話番号を使って詐欺の電話をかけています。特殊詐欺の犯行に利用された国際電話番号の件数は増加傾向にあります。

●スマホの詐欺対策

アプリを使うことで国際電話番号からの着信のブロックなどができます。(どちらもダウンロード・利用料ともに無料)

▼警察庁推奨アプリ

・詐欺対策 by NTTタウンページ  
・詐欺バスターLite



問 坂出警察署 ☎46-0110

公共職業訓練受講生募集

①機械・CADオペレーション科

②電気設備エンジニア科  
③ものづくり溶接加工科

①② 8月4日(火)～  
令和9年1月29日(金)  
③ 8月4日(火)～  
令和9年2月26日(金)  
午前9時～午後3時10分  
ポリテクセンター香川  
(高松市)

料 無料(テキスト代・作業着代は実費)

定 ①②15名③5名  
締 6月30日(火)

申 最寄りのハローワーク職業相談窓口に申し込み

問 同訓練課

☎087-867-6716

県司法書士  
総合相談センター  
定例相談会

と 6月20日(土)  
午後1時～4時  
マルタス2階ROOM3  
(丸亀市)

内 一般相談(相続登記・不動産・商業登記など)、法テラス相談、成年後見相談

料 30分無料

申 県司法書士会

☎087-821-5701

女性の権利ホットライン

と 6月29日(月)  
午前10時～午後4時  
主 香川県弁護士会  
日本弁護士連合会  
内 電話(相談日のみ開設)  
面接相談(要予約)

☎087-802-5228

料 無料  
問 香川県弁護士会

☎087-822-3693

ガーデンセミナー  
「爽やかに香る  
寄せ植え作り」

と 6月21日(日)  
午後1時30分～  
3時45分  
番の州公園  
管理事務所  
料 4000円  
(材料費)



申 6月8日(月)からFAXまたはメールで左記へ申し込み(住所・氏名・年齢・電話番号・質問事項を明記)

問 坂出緩衝緑地管理事務所

☎45-6820  
☎43-5213

✉info@bannosus.com  
http://bannosus.com

満濃池森林公園森林の館  
アジサイ剪定と挿し木教室

と 6月28日(日)  
午前9時～正午(雨天決行)  
料 7000円  
定 15名(先着順)

申 6月15日(月)～22日(月)  
電話で左記へ申し込み

問 同公園管理事務所  
☎57-6520

がんサロン

と 6月24日(水)午前11時30分～午後2時30分  
内 香川労災病院がん診療棟2階化粧のちから・癒しケア体験(1人5～15分程度)

料 無料

申 予約不要

問 同院がん相談支援センター  
☎23-3111

子ども若者カフェ

と 6月27日(土)  
午前9時～午後5時  
南部すくすくスクエア  
料 無料  
対 子どもや若者とその家族(小学生以上は同伴なしで利用可能)

定 20名(予約可能)

他 ボランティア募集中

問 一瀬堂  
☎060-36451310

取ろうよ!! 免許!!

ホームページ Instagram

正社員・パート社員募集中!!  
詳しくはお問い合わせください

AT車 270,000円 税抜 税込 297,000円  
オンデマンド制 最大16,500円割引

AT車 255,000円 税抜 税込 280,500円

香川県公安委員会指定 多度津自動車学校  
〒764-0024 香川県仲多度郡多度津町幸町3-7  
お問い合わせ・ご予約 ☎0877-33-3535 無料送迎バス運行中

## 資源ごみの分別状況

資源ごみの分別を日頃より皆さんに協力をお願いしていますが、近年、分別を迷われるケースが増えています。

### 紙類

・きちんと分類し、ビニールのひもで縛ってから出してください。紙袋に入れる際も、ひもで縛るようお願いいたします。

### 缶類・ペットボトル・ビン類

・中身が入ったまま資源ごみとして出さないでください。  
・出す際はビニール袋から出してください。  
・金物類、陶器類は不燃ごみで出してください。

### プラスチック容器

・収納ケースやおもちゃなどは不燃ごみで出してください。

### ●資源ごみ再資源化実績

一部の資源ごみは有価物としてリサイクル工場へ売却しています。この売り上げは、町内一斉のクリーン作戦などの活動費に充当し、快適なま

ちづくりに活用しています。令和7年度の資源ごみ回収量および売却金額は左記のとおりです。

種類	紙類 (新聞紙・チラシ、雑誌、ダンボール、牛乳パック)	缶類 (アルミ缶、スチール缶)	ペットボトル	合計
回収量 (kg)	308,050	34,930	54,290	397,270
売却金額 (円)	1,653,645	4,405,960	1,059,190	7,118,795

分別をきちんとすることで引き取り価格の適正化に繋がります。今後とも適正な分別に協力をお願いします。

問 住民生活課 ☎ 49-8000

## 相談あれこれ

### 福祉

#### 高齢者相談

認知症や介護に関する相談など  
☎ 月～金 午前8時30分～午後5時  
問 地域包括支援センター ☎ 49-8740

#### 障がい者相談(身体・知的・精神) (要予約)

障害に関することや福祉サービスの利用に関する相談など  
☎ 月～金 午前9時～午後5時  
問 相談支援センター ☎ 49-8028

#### 身体障がい者相談 (要予約)

宇多津町身体障害者協会相談員が受ける相談  
☎ 第3金曜日 午後1時30分～  
☎ あみのうら交流センター相談室

#### 福祉なんでも電話相談

社会福祉協議会職員が受ける介護・ボランティアおよび各種相談  
☎ 月～金 午前9時～午後5時  
【問い合わせ先】  
社会福祉協議会 ☎ 49-0287

### 健康

#### 病態栄養相談 (要予約)

糖尿病・高血圧症などの栄養相談

#### 健康相談

血圧測定、尿検査、体内脂肪量測定、血管老化度測定など健康に関する相談、(骨密度測定、野菜接種量測定 24日のみ)  
☎ 6月10日(水)、24日(水)  
午前9時～11時30分

#### 【問い合わせ先】

保健センター ☎ 49-8008

#### 救急電話相談

痛みや発熱等で病院に行くべきか迷うとき  
医師・看護師が相談に応じ助言します。

☎ 毎日 24時間受け付け

問 ▶ 子ども(15歳未満)対象

☎ # 8000 または

087-823-1588

▶ 大人(15歳以上)対象

☎ # 7119 または

087-812-1055

### 子育て

#### 育児相談

子どもの食事・発育・発達など子育て全般についての相談

☎ 6月22日(月) 午前9時～10時30分

#### こども相談 (要予約)

子育てや子どもの発達に関する相談など

☎ 6月2日(火) 午後13時15分～

#### ことばの相談 (要予約)

子どものことばの発達に関する相談

☎ 6月11日(木) 午前9時～  
29日(月) 午後13時15分～

#### 【問い合わせ先】

保健センター ☎ 49-8008

#### 子育て相談

子育てに関すること、いじめ、虐待など

☎ 月～金 午前9時～午後5時

問 相談支援センター ☎ 49-8028

#### 子ども教育相談

☎ 月～金 午前9時30分～午後4時

☎ 少年育成センター

問 同センター ☎ 49-4001

### その他

#### 行政相談

☎ 第3金曜日 午後1時～3時

☎ 役場本館1階相談室

問 総務課 ☎ 49-8013

#### 交通相談

☎ 第4金曜日 午前9時～午後3時

☎ うたづ安全安心ステーション

問 住民生活課 ☎ 49-8000

#### 納税相談

☎ 月～金 午前8時30分～午後5時

☎ 税務課

問 税務課 ☎ 49-8004

#### 法律相談(隔月) (要予約)

☎ 7月17日(金) 午前9時～正午

☎ あみのうら交流センター相談室

問 社会福祉協議会 ☎ 49-0287

他 日程が変更になる場合があります。

#### 人権相談(隔月)

☎ 6月10日(水) 午前9時～正午

☎ 保健センター 2階研修室

問 住民生活課 ☎ 49-8002

#### 一般相談(要予約)

民生委員による

地域における問題等を相談

☎ 毎週火曜日 午前9時～正午

問 社会福祉協議会 ☎ 49-0287

# 青山幼稚園

## 特別保育

今年度も特別保育がはじまりました。  
青山幼稚園では、年間を通して  
専門の講師による活動を  
取り入れています。

### 合奏指導 (年少組～年長組)

ビートルズやけんぱんハーモニカに  
取り組んでいます。2学期の音楽会では、  
合奏や合唱、鼓隊の発表も行います。



### 体育指導

(年中組・年長組)

準備運動を楽しく行い、  
色々な運動あそびに挑戦  
しています。今回は鉄棒  
やマラソンに取り組みま  
した。身体をのびのびと  
動かすことの心地よさを  
感じています。

### 硬筆指導

(年長組)

鉛筆の持ち方、書く時の姿勢に  
気をつけながら、文字の書き方を  
習い、丁寧に練習しています。

## 春の親子遠足 四国水族館



すごいね！  
海の中にいるみたい。



これは  
なにかな～？



当たった！



クイズカードを受け取って館内へ。  
スクラッチくじで景品をもらったり  
イルカショーをお友だちと見たりと  
大満足の日でした

## 平山こども園

人口の動き(5/1現在推計値) ●人口 18,703人(前月比+58人)(男)9,166人(女)9,537人 ●世帯数 9,453世帯(前月比+58世帯)

### 各課連絡先電話番号

#### 〈住民生活課〉

ごみ・し尿 ☎49-8000  
戸籍・住民票・年金 ☎49-8002

#### 〈保健福祉課〉

福祉・保育所・介護保険 ☎49-8003

#### 〈健康増進課〉

国民健康保険・福祉医療 ☎49-8001

#### 〈保健センター〉

☎49-8008

#### 〈税務課〉

☎49-8004

#### 〈出納室〉

☎49-8005

#### 〈教育委員会〉

☎49-8007

#### 〈地域整備課〉

土木・建築 ☎49-8012  
農林水産 ☎49-8012  
下水道 ☎49-8011

#### 〈まちづくり課〉

☎49-8009

#### 〈総務課〉

☎49-8013

#### 〈危機管理課〉

☎49-8027

#### 〈議会事務局〉

☎49-8014

#### 〈地域包括支援センター〉

☎49-8740

#### 〈相談支援センター〉

☎49-8028

#### 〈ご意見・ご提言〉

☎49-8211

問い合わせ先が不明な場合 ☎49-0511(代表)

### 生活情報配信「くらしナビ」登録コーナー

- ・町からのお知らせ
- ・防災情報など



### 宇多津町防災行政無線テレホンサービス

防災行政無線の放送内容を確認できます。

☎49-7337

