



# うたづ

No.758 2026

7

人生120年 賑わいと思いやりが紡ぐ 日本で一番住みやすい町 うたづ



梅雨晴れのあじさい (圓通寺)

## 特集

..... 2

「国民健康保険・後期高齢者医療制度からのご案内」

ホームページ

LINE



## 行政あらかると

..... 3

「令和8年度 後期高齢者医療保険料額が決定」



宇多津町ホームページとLINEはこちら



# 国民健康保険・後期高齢者医療制度からのご案内

## ●お手元の「資格情報のお知らせ」・「資格確認書」が更新されます

お手元の「資格確認書」・「資格情報のお知らせ」につきまして、令和8年7月末で有効期限が到来するものをお持ちの方は、新しい年度のものへ更新が行われます。8月以降に使用できるものは7月下旬に送付予定です。

マイナンバーカードの保険証登録（以下、「マイナ保険証」）等の状況に応じて、発行される書類が異なります。詳しくは、以下のとおりです。

### 国民健康保険の方

#### ●マイナ保険証をお持ちの場合

- ・70歳以上の方には、「資格情報のお知らせ」を送付します。
- ・70歳未満の方は、これまでに交付を受けた「資格情報のお知らせ」が引き続き有効であるため、今回の送付はありません。ただし、これまで交付履歴がない方には、今回「資格情報のお知らせ」を送付します。

#### ●マイナ保険証をお持ちでない場合

全員に資格確認書を送付します。

### 後期高齢者医療制度の方

- ・84歳以下かつ、マイナ保険証の利用実績が一定以上（※）の方には、「資格情報のお知らせ」を送付します。
- ・マイナ保険証をお持ちでない方や、利用実績が条件に満たない方、または85歳以上の方には「資格確認書」（両端が水色）を送付します。

※直近1年間で6回以上利用しており、直近3か月以内にも利用実績がある場合。

\* 上記の年齢は、それぞれ令和8年8月1日時点のものです。

\* 医療機関等を受診する際は、マイナ保険証または資格確認書をご利用ください。

\* マイナ保険証の使用が困難な事情がある場合には、申請していただくことで資格確認書を交付します。

## ●限度額認定証および限度額適用・標準負担額減額認定証について

1か月ごとの医療費が高額になった場合、限度区分の証明により窓口での支払いを自己負担限度額までに抑えることができます。

マイナ保険証をお持ちの方は、医療機関等の受診の際に本人が同意することで、ご自身の限度区分を証明できます。マイナ保険証をお持ちでない方は、下記をご参照ください。

なお、70歳以上で、限度区分が一般または現役Ⅲの方は、証明をしなくても限度額までの支払いになるため、申請は不要です。

### 国民健康保険の方

7月21日（火）より、限度額認定証等の発行申請の受け付けを開始します。

現在すでにお持ちの方も、7月末で有効期限が満了となります。新たに申請が必要です。

なお、所得が未申告の場合や、保険税の滞納がある場合は発行できません。

### 後期高齢者医療制度の方

申請により資格確認書へ限度区分を併記できます。（限度額認定証等は廃止されました。）

現在すでに限度区分を併記した資格確認書をお持ちの方には、更新時に引き続き限度区分を併記した資格確認書をお届けします。（「資格情報のお知らせ」が交付対象となっている方を除く。）

問 健康増進課 ☎ 49-8001

## 令和8年度後期高齢者医療保険料額が決定

保険料率は2年ごとに見直しが行われ、令和8年度の保険料は下記のとおりとなります。保険料は、被保険者が等しく負担する「均等割額」と被保険者の令和7年(2025年)中の所得に応じて決まる「所得割額」の合計額となり、被保険者の方には、7月中旬に保険料額決定通知書を送付します。

新たに令和8年度からは「子ども・子育て支援金制度」の開始にともない、従来の医療保険料分とともに、子ども・子育て支援金分(子ども分保険料)もお支払いいただきます。

### 保険料の計算方法

$$\begin{array}{l} \text{医療分 保険料 (年額)} \\ \text{(限度額85万円)} \end{array} = \begin{array}{l} \text{均等割額} \\ \text{58,000円} \end{array} + \begin{array}{l} \text{所得割額} \\ \text{基礎控除後の総所得金額等} \times \text{所得割率9.93\%} \end{array}$$

$$\begin{array}{l} \text{子ども分 保険料 (年額)} \\ \text{(限度額2.1万円)} \end{array} = \begin{array}{l} \text{均等割額} \\ \text{1,300円} \end{array} + \begin{array}{l} \text{所得割額} \\ \text{基礎控除後の総所得金額等} \times \text{所得割率0.25\%} \end{array}$$

$$\text{年間保険料} = \text{医療分 保険料} + \text{子ども分 保険料}$$

※保険料の賦課期日は、4月1日です。ただし、年度途中に被保険者資格を取得した方の賦課期日は、資格取得日となります。

※基礎控除後の総所得金額等とは、総所得金額および山林所得並びに他の所得と区分して計算される所得の合計額から基礎控除(最大43万円)をした額のことです。

●後期高齢者医療保険料は国民健康保険税が年金天引きや口座振替になっていた方でも、最初は納付書での支払いに変わります。その後、特別徴収の要件を満たす方については、納付方法が年金天引きに変わります。

### 1 4月、6月支給分の年金から保険料が天引き(仮徴収)された方

(8月支給分の年金からも保険料が天引きとなります。4月、6月の保険料額と同額です)

年間の保険料額が確定し、確定額から仮徴収された額を差し引いた額をもとに、10月、12月、2月支給分の年金から天引きします。

### 2 1以外の方

①納付書または口座振替により納付される方(普通徴収)

年間の保険料額を8期に分けて納付していただきます。

②10月支給分の年金から保険料の天引きが始まる方

7月から9月までは、納付書または口座振替により保険料を納付していただき、10月、12月、2月支給分の年金から残りの保険料が天引きされます。

問 税務課 ☎ 49-8004

広告



極真カラテ 宇多津道場 生徒募集

宇多津町役場 保健センター 4F

お問い合わせはこちらまで  
0877-79-0892 または 極真空手中山道場HP



ごうだOCEAN 歯科

平日診療 夜7時まで  
土・日診療 夜5時まで

24時間 WEB予約可

スーパーセンター宇多津前 am9:30~pm1:00 pm2:30~pm7:00

tel.0877-56-7766 http://gouda-dental.com

土・日曜の午後は <休診日> pm2:00~pm5:00 水曜・祝日

令和8年度国民健康保険税のお知らせ

国民健康保険税は、医療給付費分「医療分」と後期高齢者支援金分「支援分」、介護納付金分「介護分」、子ども・子育て支援金分「子ども分」の4つの区分で成り立っております。それぞれの区分は、加入者の所得に応じて計算する「所得割額」と加入者数に応じて計算する「均等割額」、一世帯あたりの「平等割額」の合計額で決まります。

保険税額は、7月中旬に加入世帯の世帯主あてに「国民健康保険税納税通知書」でお知らせします。

令和8年度 国民健康保険税率

<b>医療分</b> (課税限度670,000円)	○所得割額：(総所得－43万円)×7.00% ○均等割額：30,000円×加入者数 ○平等割額：一世帯 22,000円
+	
<b>後期高齢者支援分</b> (課税限度260,000円)	○所得割額：(総所得－43万円)×2.20% ○均等割額：9,600円×加入者数 ○平等割額：一世帯 6,000円
+	
<b>介護分</b> (課税限度170,000円)	○所得割額：(総所得－43万円)×2.00% ○均等割額：9,500円×加入者数 ○平等割額：一世帯 4,500円
+	
<b>子ども・子育て支援金分</b> (課税限度30,000円)	○所得割額：(総所得－43万円)×0.28% ○均等割額：1,160円×加入者数 ○均等割額：70円×加入者数(18歳以上) ○平等割額：一世帯 720円

※1 介護分は40歳～64歳の方のみ課税されます。

※2 前年中の世帯の総所得金額が一定基準以下の場合、均等割額・平等割額を減額する軽減制度があります。

所得の申告

国民健康保険加入者は、所得の申告が必要です。前年の所得がない人も、申告しなければ、保険料の軽減措置を受けられません。正しい税額計算のため、申告をお願いします。

口座振替

納期ごとに指定口座からの引き落としが可能です。納め忘れの心配がない口座振替をぜひご利用ください。

税務課 ☎ 49-8004

**2026オープンキャンパス**  
 7/19 (日) 受付/9:00～ 9:30～11:50  
 8/22 (土)  
 全体ガイダンス・模擬授業  
 各学科体験・入学説明  
 ランチ体験(予約した方のみ)  
 詳細は、本学HPで確認してくださいね！

**【わくわく子ども大学を開催します】**  
 8月10日 小学4～6年(親子15組)  
 人エイクラ・キャビアを作ろう 1000～1200  
 電子レンジを使って簡単に押し花を作ろう 1330～1530  
 8月20日 小学4～中学3年(親子10組)  
 ドローンについて正しい知識と操縦方法を学ぼう 1000～1200  
 かつお節削り体験を通してSDGsについて考えよう 1300～1430  
 多数の場合は抽選になります。申し込み(方法・開始日)・詳細は、学校に配られるチラシをご確認ください。

**香川短期大学**  
 食物栄養学科 子ども学科第1部 子ども学科第3部 経営情報・デザイン学科  
 栄養管理コース 情報ビジネスコース  
 食品栄養コース デザインアートコース  
 宇多津町浜一番丁10番地 (TEL) 49-5500

**実家の片付けでお困りの方へ**  
 買取から片付けまでお任せください

片付け前に  
 価値あるものは  
 査定いたします

片付け前 片付け後

ご予約・ご相談はお電話で  
 お見積り・出張費無料  
 出張買取 アイスマーク

ご相談だけでも大丈夫です  
 ☎0877-83-2498  
 〒762-0012 坂出市林田町 3473-6

# 令和8年度から「子ども・子育て支援金制度」が始まります

子ども・子育て支援法等の一部を改正する法律(令和6年法律第47号)の施行に伴い、こども未来戦略「加速化プラン」で定められた子育て支援を拡充するため、「子ども・子育て支援金制度」が始まります。

この制度は、全世代や企業の皆様から支援金を拠出いただき、それによる子育て世帯に対する給付の拡充を通じて、子どもや子育て世帯を社会全体で応援する仕組みです。

これに伴い、令和8年度より皆様にご加入されている医療保険の保険料に子ども・子育て支援金分が上乗せされます。これは国民健康保険だけでなく、他の公的医療保険(協会けんぽ・共済組合・国民健康保険組合・後期高齢者医療保険等)に加入されている方も同様です。

## 国民健康保険税の 子ども・子育て支援金分について

従来の保険料(医療給付費分・後期高齢者支援金分・介護納付金分)と合算して子ども・子育て支援金分をお支払いいただきます。負担額は所得に応じて異なります。ただし、18歳未満の方の均等割額は全額減額されます。

宇多津町国民健康保険における子ども・子育て支援金分の保険税率(令和8年度)については、下記のとおりです。

所得割 前年度中の所得に応じて算出	課税標準額×0.28%
均等割 加入している人数に応じて算出	1,160円×加入者
平等割 1世帯あたりの額	720円
18歳以上均等割 加入している人数に応じて算出	70円×加入者



## 子ども・子育て支援金に関するよくある質問

**Q** いつから徴収が開始しますか？

**A** 令和8年度保険税から徴収されます。7月に送付する国民健康保険税の納税通知書をご確認ください。

**Q** 支援金額はどのくらいになるの？

**A** 負担いただく金額は制度によって異なり、令和8年度から令和10年度まで段階的に引き上げられ、令和8年度における負担額(平均月額)は医療保険制度別に見ると、健保組合で被保険者一人当たり約550円、国民健康保険で一世帯当たり約300円、後期高齢者医療制度で被保険者一人当たり約200円になります。

☎ 税務課 ☎ 49-8004

## 地域おこし協力隊活動コラム

### 好評につき、第二弾デジタルスタンプラリー開催決定しました!!

今回は昨秋に開催し、多くの方にご参加頂いた**1社9ヶ寺デジタルスタンプラリー**。この夏**第二弾のデジタルスタンプラリー**の開催が決まりましたので少しご紹介いたします。

前回のイベントでは、古街1社9ヶ寺を巡り、デジタル御朱印(寺判)を集め、記念に寺社御朱印デザインをプリントしたサコッシュをプレゼントする企画でした。

今回の第2弾は、「古街タイムトラベル: 巨石の謎と海の門(仮)」として夏休みの30日間の実施を目指しております。

前回のイベント時に「子供と一緒に楽しめるスタンプラリーがあったら嬉しい」というご意見もあり、今回は新たに「謎解き」要素をプラスしました。

古街の魅力や特徴にちなんだクイズに挑戦しながら周辺を巡る事で、お子様の自由研究や、地域の歴史を再発見するきっかけになればと考えております。この夏、新しく生まれ変わるスタンプラリーにぜひご期待ください。

私自身も夏休みに親と旅行に出かけた際、スタンプラリーに参加し楽しかった記憶が残っています。今回のスタンプラリーもそんな思い出の1ページに残るイベントになればと思いをはせております。

活動詳細については、今後の広報や町公式Instagramでも随時お知らせしていきます。

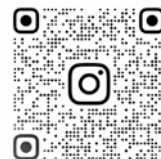

UTAZU\_TOWN

☎ まちづくり課 ☎ 49-8009

厚生労働大臣特別表彰

民生委員・児童委員として長年にわたり地域福祉の増進に努めた功績が認められ、社会福祉功労者として、5月22日、次の方々が厚生労働大臣特別表彰を受賞されました。



厚生労働大臣特別表彰  
中川 幸二氏



厚生労働大臣特別表彰  
金泥 千代氏



厚生労働大臣特別表彰  
粟井 宏子氏



厚生労働大臣特別表彰  
高橋 敬子氏

消防功労者定例表彰

長年にわたって消防活動で功労等があった団員への表彰が6月12日、香川県庁ホールで行われました。表彰を受けたのは、次の方々です。

●表彰旗

宇多津町消防団

●勤続章

- 第1分団 分団長 大利 哲也氏
- 第6分団 団員 吉井 哲也氏

【香川県知事表彰】

●永年勤続功労章

- 第6分団 部長 宮本 将年氏
- 第3分団 班長 和田 孝信氏

【香川県消防協会会長表彰】

●功労章

- 第6分団 分団長 宮本 嘉彦氏

問 危機管理課 電話 49-80027

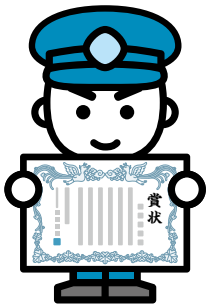

土器川総合水防演習に参加しました！

5月24日、宇多津町消防団が、土器川左岸生物公園前河川敷で行われた、「令和8年度土器川総合水防演習」に参加しました。



宇多津町長旗 中学校軟式野球大会

6月13日に宇多津中学校で開催され、香川県内の4チームが熱戦を繰り広げました。

- ▼試合結果
- 優勝 香川第一中学校・一宮中学校合同チーム
- 準優勝 琴平中学校



宇多津中学校・東部中学校合同チームは惜しくも敗れましたが、選手達は最後の一球まで全力でプレーをしていました。

問 教育委員会 電話 49-80007

消防団新体制のお知らせ

宇多津町消防団の令和8年6月1日からの新体制について、左記のとおりお知らせします。

- 【本部】
- 団長 中村 啓二氏
- 副団長 金井 由到氏
- 副団長 今津 資士氏



問 危機管理課 電話 49-80027

広告

今こそ テニス!

宇多津駅北口を素に徒歩すぐ!

運動不足解消に! 運動能力向上! ダイエットにも!

宇多津インドアテニススクラブ

comfortable life style in tennis

無料体験レッスン受付中!!

0877-35-7980

お気軽にお問合せください。

体験レッスン2回無料!!

詳しくはこちら▶▶▶

千769-0205 宇多津町浜五番丁49-1

# 地域包括支援センターのお知らせ

(高齢者の総合相談窓口)

## 「認知症カフェ」

認知症の方や家族の方、地域の方、介護・医療の専門職の方などが集まって語り合う場所です。



## 「はつはなカフェ」

7月10日(金)  
午前10時～11時30分

田町コミュニティ分館

料 200円(菓子代含む)

## 「はつはなカフェ」

7月17日(金)

午後1時30分～3時

サポートセンター

料 200円(菓子代含む)

申 地域包括支援センター

☎498740

## 「チームオレンジのじょう」

パズルや将棋、塗り絵など好きなことをして楽しみませんか。認知症サポーターがいるので生活の相談もできます。

料 無料

他 申し込み不要

## 「チームひまわり」

毎週水曜

午前10時30分～12時

サポートセンター

## 「チームすくすく」

毎週木曜

午前10時～11時30分

南部すくすくスクエア

## 「チームどんぶり」

第2・4金曜

午後1時30分～3時

古街交流ぷら座

## 「集いの場「こすもす」」

参加者募集!

高齢者の集いの場です。介護予防サポーターも参加しています。楽しいひと時を過ごしましょう。初めての方、大歓迎です。

## 7月の予定

日	曜日	内容
3日	(金)	アロマハンドマッサージで癒し体験(体験希望者 100円)
10日	(金)	たのしいフラダンス
17日	(金)	歌と楽器・おはなし
24日	(金)	絵手紙
31日	(金)	生活習慣病予備軍の運動教室

## 「脳の若返り体験会」

午前10時～11時30分

保健センター4階

対 町内に住所を有するおおむね65歳以上の方

料 無料

他 申し込み不要

## 「脳の若返り体験会」

参加者募集!

脳がイキイキ若返る! iPadを使った楽しい脳トレです。クイズやゲームに挑戦! あつという間の75分です。おひとりでも、お友達とご一緒に、ぜひご参加ください。

8月5日(水)

午前10時～11時30分

保健センター4階

対 町内に住所を有するおおむね65歳以上の方

料 無料

定 30名(初めての方優先)

申 地域包括支援センター

☎498740



## 7月28日は日本肝炎デー

肝炎ウイルスに感染したことに気付かないまま放置していると、肝がんや重度肝硬変に進行する恐れがあります。検査を受けたことがない方は、ご自身や家族のために肝炎ウイルス検査を受けましょう。

※ 通年で行っています。

指定医療機関

対 県内に住所を有する方で、過去に一度も肝炎ウイルス検査を受けたことがない方

料 無料

他 右記無料検査事業の他にも、市町の健診や職域健診もあります。

☎087-832-3303



## 75・80歳の歯科健康診査

歯科健診では、歯の本数や状態、歯周病のチェックだけでなく、食べ物を噛む力や飲みこむ機能、口腔機能の状態なども調べます。ぜひこの機会に受診してください。

対 令和8年4月1日時点で75歳・80歳である人

期 7月1日(水)から令和9年2月27日(土)まで

同封の「歯科健診実施機関一覧」にある医療機関

料 無料

持 ①資格確認書、マイナ保険証のどちらか

②受診券

③歯科問診票・健診票

④(お持ちの方は)お薬手帳

※ ②と③については6月末発送の案内に同封しています。受診券等の再交付が必要な方は左記まで連絡ください。

☎087-811-1866

問 県後期高齢者医療広域連合

☎087-811-1866

問 県後期高齢者医療広域連合

☎087-811-1866



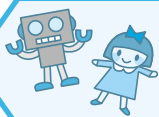

# こどものあそびば

乳幼児から児童まで自由に遊べる施設の情報を掲載しています。



このページの詳細は、宇多津町ホームページからも確認いただけます。  
こちらの二次元コードからアクセスしてくださいね。

## はぐはぐランドうたづ

乳幼児と保護者のための子育てひろばです。木のおもちゃ、絵本、大型遊具などがあります。友だちづくりや息抜きに、気軽に遊びに来てください。

開設日：月・火・木（祝日はお休み）  
9:30～15:00 ※事前予約不要

☎サポートセンター ☎41-0516  
（宇多津町浜五番丁49番地7）

### 幼児食講習会【要予約】

9ヶ月～1歳半頃の乳幼児の保護者を対象に幼児食のお話をします。個別相談もできます。

### 読み聞かせとわらべうた

「おはなしれっしゃ」さんによる、読み聞かせとわらべうたです。みんなで楽しみましょう。

### （7月の予定）

6・7日	月・火	終日	七夕寝相アート
6日	月	13:30	幼児食講習会【要予約】
7日	火	11:00	オカリナを楽しもう
14日	火	13:30	香短あそぼう会
16日	木	11:00	7月のお誕生会
21日	火	11:00	英語であそぼう
		14:00	保健師さんQ&A
27日	月	11:00	みんなであそぼう
30日	木	11:00	読み聞かせとわらべうた

## 土・日もあそべる児童館

### キッズプラザうたづ



【開館時間】 午前9時～午後5時  
※小学生以下は午後4時30分まで  
（休館日：月曜・祝日）

☎キッズプラザうたづ

☎49-4005

（宇多津町浜八番丁113番地1）

遊戯室でドッジビーや卓球をしましょう！  
雨でも思い切り体を動かして遊べるよ！



### ●七夕飾りを作ろう！

七夕に向けて、短冊や飾りを作ります。折り紙で飾りを作ったり、短冊に願い事を書いたりしましょう。  
☎ 6月17日（水）～7月7日（火）

### ●乳幼児の英語の歌教室

歌をうたったり、DVDを見たりして楽しく英語と触れ合おう。絵本の読み聞かせもあります。  
☎ 7月8日（水）  
午前10時～10時30分

### ●リモート工場見学！

ハウス食品静岡工場のリモート工場見学ができます。

工場内を映像を通して見学、体験します。

☎ 7月30日（木）

午後1時30分～2時30分

☎ 小学生以上（要予約・先着順）



## 南部すくすくスクエア

【開館時間】

平日：午前9時～午後9時

土日：午前9時～午後5時

（休館日：祝日・年末年始）

☎南部すくすくスクエア

☎85-8380

（宇多津町150番地）

集会室・調理室は貸し出しも行っていきます。  
予約はオンラインまたは保健センターまで。

### ●保健師の育児相談会

乳幼児を対象に身体測定を行います。

☎ 7月1日（水） ☎ 乳幼児

午前10時30分～11時30分



### ●ビスケット楽器演奏

生演奏に合わせて歌いましょう！

☎ 7月17日（金）

午前10時30分～11時



### ●プール遊び

7月からビニルプールをはじめます！天候により実施の有無を決めますので随時インスタをチェックしてください。

☎ 持 水着（水遊び用スイミングパンツ）・タオル・着替え・飲み物

☎ 毎週火・木曜日

午前10時45分～11時30分

毎週土曜日

午前10時45分～11時30分

午後1時30分～2時15分



### ●英語で遊ぼう！

☎ 7月10日（金）

午前11時～11時30分



### ●おはなしれっしゃ

☎ 7月22日（水）

午前10時30分～11時



### ●スケッチブックシアター

一緒に絵を描いたりして楽しみましょう。

☎ 7月15日（水）

午前10時30分～11時



### ●香短生と遊ぼう！

保育を学ぶ学生と一緒に遊ぼう！

☎ 7月28日（火）

午後1時30分～2時



## すくすくカフェ

コーヒーや食事を楽しみながら交流の輪を広げましょう。

営業時間：午前9時～午後5時 ☎ 85-8382

（ラストオーダー：午後4時30分） 店休日：月曜・祝日



SUKU.SUKU2025

※各施設は状況により、行事や利用時間など変更する場合があります。

# 保健センターの健康行事



子育て関係の行事はアプリからも予約できます！



※天候等の理由により、中止または延期になることがあります。ダウンロードはこちら→



## ◆参加費無料

	予約	事業名	対象者 ★宇多津町に住民票を有する方	開催日	時間	場所 保健センター	
子育て	アプリ TEL	はつらつ(沐浴練習)コース (沐浴等の実習)	妊婦及びその家族	8日(水)	13:15~16:00	1階	
	×	育児相談	乳幼児ならどなたでも	13日(月)	9:00~10:30		
	アプリ TEL	のびのび赤ちゃんのつどい	令和8年4・5月生	14日(火)	13:15~15:00	2階	
	×	3か月児健診	令和8年3月生	3日(金)	受付時間 13:15~13:45	1階	
		はじめての離乳食教室	令和8年2月生	28日(火)	13:15~16:00	2階	
		1歳おめでとう相談	令和7年7月生	10日(金)	受付時間 13:15~13:45	1階	
		1歳6か月児健診	令和6年12月1日~ 令和7年1月15日生	17日(金)			
		3歳6か月児健診	令和4年11月26日~ 令和5年1月11日生	24日(金)			
	TEL	こども相談	子どものことばや発達などに 心配や相談のある方	7日(火)	9:00~12:00	1階	
		ことばの相談		16日(木)			
成人	×	健康相談	町に住民票がある方 ＜持参物＞ 全教室共通：汗拭きタオル、 飲み物 メタボ予防運動教室：室内用 シューズ 健康づくり教室：ヨガマット、 バスタオル	8・22日(水)	9:00~11:30	2階	
	TEL	病態栄養相談		22日(水)			
	×	骨密度測定		メタボ予防運動教室	7・21日(火)	9:30~11:00	3階
		元気もりもり運動教室			12・26日(日)		
	窓口	健康づくり教室		2・9日(木) 16・23日(木) ※30日(木)は休み	13:30~15:00	1階	
	TEL	こころの相談		30日(木)	9:00~12:00	1階	



## 7月30日(木)おやこ料理教室を行います！

ヘルスメイト(食生活改善推進協議会)主催のおやこ料理教室を行います。

昨年度のメニューです♪

- 日時** 7月30日(木) 午前9時30分~午後1時
- 場所** 保健センター2階 和室・調理室
- 対象** 町内に住民票がある小学4~6年生の親子
- 持ち物** エプロン、手拭きタオル、上履き(子どものみ)、飲み物、マスク
- 料金** 親子で500円(大人300円、子ども200円)
- 受付期間** 7月1日(水)から7月24日(金)まで  
※定員に達した場合は、受け付けを終了します。



【申し込み・問い合わせ先】 保健センター ☎ 49-8008

学校だより  
宇多津北小学校

○春季運動会 5月23日

天気が心配な中、曇り空ではありましたが、全校生や保護者が一堂に会した運動会が行われました。「限界突破 宇北っ子魂でオリピックを超えろ！」というまでも残る 特別な思い出に「を」をテーマのもと、一人ひとりが最高のパフォーマンスをすることができた運動会となりました。このテーマは、子ども達が各学級で話し合った意見をもとに、代表委員会で協議して決めました。



児童代表宣言

ラムは、徒競走、表現演技、ペア学年競技、4年生以上の学級対抗選抜リレーの順でした。限られた練習時間の中で見応えのある運動会となりました。

1年生は、まだ入学して一か月ほどですが、ポンポンを持って「げんきいっぱい☆ぴかぴか1年生」を音楽に乗せてかわいく元気よく踊りました。6年生は、Luminance「葛藤・協力・自律」をテーマに笑顔いっぱい元気いっぱい元気いっぱいダンスを披露し、観客を魅了していました。運動会の運営や計画の段階から北小の中心となつて活躍していた6年生。立派なリーダーとしての姿を下級生に示すなかで、6年生の勇ましい姿は、きつと下級生の胸に響き焼き付いたことと思います。



どの学年の演技もオリジナリティに溢れ、それぞれの学年の良さが発揮できていました。演技後には、大きな拍手が響き、運動会ならではの活気が溢れていました。

「宇北最高ー！」

人権コラム

意識調査結果の報告

③住民の人権意識  
●人権全般について

「あなたや家族が過去5年のあいだに、深刻な人権侵害を受けたり感じたことありますか。」という問いに対し、不安定な就労層である非正規の職員・従業員の多くが、職場での侵害を受けたと回答しています。

具体的な最も多かったのは、「職場でのパワハラ」55%でした。次いで、「うわさ・悪口・かげ口」42%です。

侵害行為を受けた時の対応として最も多かったのは、「何もしない」45%でした。次いで、「家族、親せきに相談した」「友だち、同僚、職場の上司に相談した」それぞれ36%でした。

【分析】

人権侵害の有無でみると87%が「ない」と回答し、「ある」の回答は8%でした。無作為抽出1000名の調査なので、80名があると回答したことになります。

そして、その際の対応は45%が我慢し、その理由の大

半が「仕方ない」「相談先がわからなかった」でした。相談窓口は用意されていますが、窓口のさらなる周知が必要と考えます。

●様々な人権問題

「女性の人権を守るために、特にどのような活動が必要だと思いますか。」という問いに対して、全体で数値が高い順は「女性が仕事を続けられる環境の整備の推進」61%、「男女が互いに尊重しあえる平等に関する啓発の充実」約45%、「男性優位のしきたりや習慣の見直し」約44%でした。

【分析】

これまでの日本社会には、「夫は外で働き、妻は家庭を守るべき」という固定的性別役割分担意識が、女性の社会進出を遅らせてきたことは否めません。

反対の意識は、若年者ほど高い結果となっていることから男女共同参画社会に向けた動きが起きていることがうかがえます。

多くの人が必要性を感じている環境整備、啓発の充実、習慣の見直しは、行政からの啓発等での働きかけと企業内での具体的な環境整備に関する取り組みの両方が必要と考えられます。

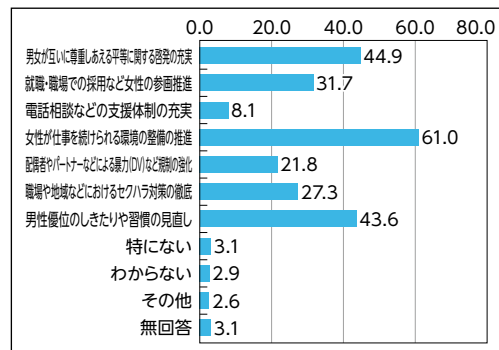

る取り組みの両方が必要と考えられます。

2026 OPEN CAMPUS 未来の自分を 見つける チャンス!

70th Anniversary since 1956

特別企画!! 第2弾!!  
～卒業生トレーナー座談会～  
同日開催 13:00～14:00  
永山 聖也 氏 (理学療法士)  
スペインのサッカーチーム  
【アトレティコ・セントラル】所属

7月19日(日)  
10:00～(受付9:30～)

夜間開催 7月1日(水) 18:00～(受付17:30～)

459 四国医療専門学校

〒769-0205 香川県宇多津町浜五番丁 62-1  
TEL.(0877)41-2323 http://www.459.ac.jp/



## うたづ海ホテル イベントカレンダー

7月

- 5日(日)午後1時30分～3時 うたごえ広場/ゆうとぴあギター倶楽部
- 12日(日)午前11時～午後0時30分 和・洋楽器コラボライブ/Sweet Clover
- 日・祝(不定期) キッズコンサート/海のくまさんZ/芝生広場付近
- 日・祝(不定期) Sax演奏/Cozy-Stream/芝生広場前遊歩道付近

☆全て入場無料です。なお予告なく変更になる場合がありますのでご了承ください。



各スペースでのイベント・展示などは随時受け付けています。

☎うたづ海ホテル ☎49-0860



## ユープラザうたづニュース

7月 催物

- 11日(土) 映画上映会「映画 すみっこぐらし 空と王国とふたりのコ」
- 12日(日) ピティナピアノステップ
- 18日(土)・19日(日) ヤマハエレクトーンフェスティバル2026ソロ演奏部門四国地区大会
- 20日(月・祝) ピアノ発表会
- 26日(日) 第26回ドレミキッズコンサート  
ピアノ発表会



※予告なく変更または中止になる場合があります。

☎ユープラザうたづ ☎49-8020



## ライブラリーうたづニュース

開館時間 午前9時30分～午後9時

### ボランティア「モコモコ」のおたのしみ会

- 7月11日(土) 午前11時30分～
- ユープラザうたづ 2階和室
- 絵本の読み聞かせ・手遊び・作って遊ぼうミニ工作!



- ◎ジェムスクール英語のおはなし会はお休みです。
- ◎ECC ジュニア探究型英語学習会はお休みです。

### おはなしれっしゃのおはなし会

- 7月18日(土)午前11時～
- ライブラリーうたづ おはなしコーナー
- 絵本の読み聞かせ(読み手:絵本講師 ひろさんほか)



### 本の交換会

- 家庭でいらなくなった本を互いに持ち寄り、交換する「本の交換会」を行います。
- 7月25日(土)～26日(日) 午前10時～
- ユープラザうたづロビー
- 当日、持ち寄りとさせていただきます。
- 参考書・教科書・専門書・雑誌などをご遠慮ください。

### ライブラリーうたづ 電子図書館がはじまりました

- 対象 [299]から始まる図書利用カードをお持ちの方
- 利用者ID 図書利用カード番号
- パスワード 初期設定のみ西暦生年月日8桁(例:1998年7月1日の場合19980701)
- ※図書利用カードをお持ちの方はパソコン・スマートフォン・タブレットからいつでも利用できます。

☎ライブラリーうたづ ☎49-8025 ☎ユープラザうたづ ☎49-8020

## 7月の休館日

ライブラリーうたづ 6日(月)・13日(月)・21日(火)・27日(月)・31日(金)

ユープラザうたづ 6日(月)・13日(月)・21日(火)・27日(月)

### 児童書



ネコは天気をあてられる? かんちく たかこ(文)



海水浴場のゆうれい 斉藤 洋(作)



ネット・ゲームとのつきあい方 関 和之(マンガイラスト)



盾と矛 方丈 貴恵(著)



神様、もう少しだけ子育てに代りに時間をください! tomettko(文・絵)



圧倒的に旨い野菜のごちそう Georgeジョージ吉田(著)

### 一般書

## ライブラリーうたづ 新着図書案内



# 戸籍だより

令和8年5月1日～5月31日の  
受付分(一部除く)、敬称略

## おめでた

住所	氏名	性別	保護者
浜五番丁	トウリヤ TURIYA TON	男	KHAINO KHAINO
岩屋	ハヤシ 林 紡羽	女	鴻輝
浜八番丁	ミエシマ 水島 奏葉	女	菜々美
宇夫階	イタダ 飯田 惟斗	男	凌世
浜八番丁	アサダ 浅田 梨々香	女	拓希
浜七番丁	オオサキ 大崎 蓮	男	計寛
津の郷	トビイ 徳井 輝慧	男	永遠
浜五番丁	ハラ 原 咲翔	男	晃大
津の郷	ナカタ 中田 緒海	女	知裕

## おくやみ

住所	氏名	性別	年齢
坂下東	オオシマ 大島 照子	女	94
水主町	ニシモト 西本 加壽穂	男	89

※ご家族やご遺族の了解を得ている方のみ掲載しています。  
個人情報等を他の目的などで利用することを禁じます。

# うたづ俳壇

リクエストは「星に願いを」夏のフェス 青木 恵子

アンパンマン電車映える虹の空 喜多 法子

運動会レンズの中に動きあり 井上 芳水

野に山も色し合って新樹光 林 和恵

甥の帰郷荒地に茄子の花笑ふ 小島 京子

松の芯大きく山をふくらます 藤本 康子

マンシヨンの吹き抜け響く蝉しぐれ 小西 勝子

誰れ彼れに笑ある素振りや紅の薔薇 香川 樹子

紫陽花の花毬ゆれて落つ雫 木下 玲子

## 花桐句会 吉岡御井子選

恪勤の厚底スニーカー夏めきて 御井子

台風や避難は二階水と菓子 里美

紫陽花や輪になり踊る舞踏会 順子

オバサマを乙女に変えるバラの園 祐子

手土産に紐でたばねた新玉葱 文子

### 7月の休日当番医

日	内科及び小児科	外科
5日(日)	なかの循環器内科 クリニック(林田町) ☎85-9200	国重まこと医院 (笠指町) ☎46-5501 高尾医院 (元町) ☎46-5111
12日(日)	回生病院 (室町) ☎46-1011	
19日(日)	坂出市立病院 (寿町) ☎46-5131	
20日(月・祝)	三木内科胃腸科 医院(宮下町) ☎46-3658	赤沢病院 (府中町) ☎48-3200 たかはし整形外科 医院(笠指町) ☎45-6121
26日(日)	聖マルチン病院 (谷町) ☎46-5195	

※変更になる場合がありますので、必ず新聞紙上等でご確認ください。  
「医療情報ネット」にも掲載していますので、  
ご活用ください。  
<https://www.iryuu.teikyouseido.mhlw.go.jp/>  
※医療機関によって受け付け・診療時間等が異なります。  
くわしくは医療機関に直接お問い合わせください。

### 「広報うたづ」掲載希望の方へ

9月号原稿は、7月17日(金)までに提出してください。掲載の申し込みは、左記からお願います。

※原稿は他の記事との兼ね合いにより内容変更や、掲載を見送る場合がございます。

☎498013  
総務課

電子申請届出サービス



坂出市と共に50年。葬儀に関することなら

ここに花を。

# SAKA SOU

## 坂出葬儀社

葬儀に関するご相談はコチラから(24時間365日対応)

### 0120-42-5342

当社は「家族葬専門葬儀」です。



## お知らせ

### 旧町内 夜間防犯パトロール

旧町内の夜間防犯パトロールを行います。旧町内の自治会、企業や学校PTA、住民の皆さんなど、多数の参加をお待ちしています。

安全・安心まちづくりの会では防犯活動を通して、防犯意識を高め、皆さんと共に犯罪のないまちづくりを目指し、活動を続けています。

一人ひとりが防犯意識をもって、安全で安心して暮らせるまちをつくりましょう。

**と** 7月16日(木) (雨天中止)  
午後6時30分開始

**と** 町役場正面玄関前集合

**主** 安全・安心まちづくりの会

**内** 青色合図灯などを持ち、旧町内を徒歩で巡回します。  
(約1時間程度)

**問** 同会事務局(住民生活課内)  
☎49・8000



### 打ち水大作戦2026

季節を快適に過ごす先人の智慧として、また夏の風物詩としてあたりまえのように行われていた「打ち水」。しかし、生活スタイルや住宅環境の変化により、最近では見かけることも少なくなりました。

そこで、地球温暖化対策の一環として、町内一斉に打ち水を行いたいと思います。家庭や職場で、そして地域で、ぜひこの作戦にご協力をお願いいたします。



**と** 7月23日(木) 大暑

午後5時決行(雨天中止)

**と** 各自宅の庭や玄関前。集合住宅にお住まいの方や事業所の方も、公園や敷地内への打ち水へご協力ください。

**▼**メイン会場  
町役場正面玄関(雨天中止)  
集合時間午後4時40分

**内** 午後5時の「夕焼け小焼け」のメロディを合図に、町内一斉に打ち水を行います。

### ☆ルール

唯一のルールは水道水を使わないこと。お風呂の残り湯、雨水、プールの残り水などを有効利用しましょう。事業所の方は使用済みペットボトルを利用するなどして、残り湯を持参しましょう。

**他** 打ち水を行う際は辺りに人や車がないことを確認して行ってください。

**問** 住民生活課 ☎49・8000

### 町長への手紙

皆さまの声をまちづくりへ「町長への手紙」は、町長あてに町政に対する意見や提案などをお寄せいただくものです。

お寄せいただいた意見などは、町長が直接読み、町の政策や業務改善に活かします。宇多津町をさらに良くしていくため、多数の意見・提案をお待ちしています。

**▼**受け付けについて  
7月号の広報に折り込みしました専用紙で受け付けております。

**問** 総務課 ☎49・8013

## 防災ラジオ 定期点検のお願い

災害時に町の緊急放送を受信する防災ラジオ。平常時は一般のラジオとして使用でき、非常時には強制的に緊急放送が流れる仕組みになっています。今年度も定期点検のために下表のとおり試験放送を実施します。

2026年			2027年	
7月5日(日)	9月6日(日)	11月1日(日)	1月3日(日)	3月7日(日)
7月6日(月)	9月7日(月)	11月2日(月)	1月4日(月)	3月8日(月)

各日、午後6時から約1分間の試験放送を流します。緊急放送や試験放送は、最大音量で受信しますので、上面の「赤」ボタンを2回押すと、音量調節ができるようになります。

### 防災ラジオとは?

- 平常時はラジオとしてFM、AM計6局を受信
- 非常時には自動で町の緊急放送に切りかわります。
- 停電時も便利なLEDライト付きで持ち運び可能
- 横20×縦10×幅7(cm)
- 町役場本館3階 危機管理課にて1台3,500円の自己負担により有償配布しています。

定期点検で不具合があった場合には買い換えのご検討をお願いいたします。

図危機管理課 ☎49-8027



**マンション管理無料相談会**

分譲マンションの管理の困りごとをマンション管理士に相談してみませんか？

8月27日(木)

町役場西館2階会議室

対 県内の分譲マンションの管理組合または居住者

定 8組程度(先着順)

締 7月21日(火)から

8月21日(金)必着

申 電話または電子申請・届出システムにより申込

問 香川県住宅課

087-83232582

**香川県ひとり親世帯生活支援特別給付金**

物価高騰の影響を受けて厳しい状況にある低所得のひとり親に対し、生活の支援を行うため、給付金が支給されます。

▼対象者

①令和7年12月分の児童扶養手当受給者(申請不要)

②公的年金等を受給していることにより、令和7年12月分の児童扶養手当を受給していない方

③物価高騰の影響を受けて家計が急変するなど、収入が児童扶養手当受給者と同じ水準となっている方

▼支給額

児童1人当たり2万円

申 対象者の②、③に該当する方は、保健福祉課へ申請してください。申請書は、町ホームページからダウンロードできます。

締 7月8日(水)

問 保健福祉課 49-8003

香川県健康福祉部子ども政策推進局子ども家庭課

087-8323283

**社会を明るくする運動**



7月は「再犯防止啓発月間」です。

「社会を明るくする運動」はすべての国民が、犯罪や非行の防止と犯罪や非行をした人たちの更生について理解を深め、それぞれの立場において力を合わせ、犯罪や非行のない安全で安心な明るい地域社会を築くための全国的な運動です。

犯罪や非行を犯した人が、再び過ちを繰り返さないよう支えていける地域をつくるため、自分たちに何ができるか考えてみませんか。

問 保健福祉課 49-8003

**家庭教育啓発月間**

基本的な生活習慣を

家庭や地域の人々とふれあう機会が多くなる7月・8月を「家庭教育啓発月間」としています。「早寝・早起き・朝ごはん」や「あいさつ」「運動遊び」をはじめとした望ましい生活習慣づくりを大切にしましょう。

「なぜ、早寝早起き朝ごはんが大切なのでしょうか」

早寝早起き朝ごはんが実践できず、睡眠不足や朝食欠食の子どもは、昼間に眠くなり、勉強に集中できません。やる気がでなかったり、いろいろなことで怒りやすくなったり、学校生活でトラブルを起こしやすくなります。また、腸の動きも悪いので、便秘になりやすく、睡眠障害、頭痛や腹痛、

うつなどの症状が表われることも少なくありません。

(香川県教育委員会発行)子育てハンドブック「今こそ家庭教育」から抜粋

問 生涯学習課 49-8007



**国民年金基金相談会**

国民年金基金は、20歳から60歳未満の国民年金第1号被保険者及び60歳以上65歳未満の国民年金任意加入者、海外居住の国民年金任意加入者が加入できる制度です。

▼相談会日時・場所

7月24日(金)

午前10時～午後3時

町役場1階住民生活課 相談コーナー

問 全国国民年金基金香川支部 0120-654192

**国民年金保険料免除制度**

経済的な理由などで国民年金保険料が納められない場合には、免除制度があります。

免除された保険料は10年以内なら後から納められます。

▼免除対象の所得基準

免除を受けるには、前年所得が基準の範囲内であることが必要です。基準を超えていても、失業、事業の廃止などで免除される場合があります。

未納のままだと差し押さえるの対象になることがあります。

問 高松西年金事務所

087-82222840

問 住民生活課

49-8002

**家族葬会館**

うたづ葬祭

お別れの思いを形にしませんか。一般葬、家族葬、小さな葬儀、直葬ご相談ください。

○140名収容可 ○24時間受付

(有)うたづ葬祭

49-2028

広告

**家族葬会館**

うたづ葬祭

お別れの思いを形にしませんか。一般葬、家族葬、小さな葬儀、直葬ご相談ください。

おやこであそぼう教室  
「ぶかりんこ」

お子さんとの関わり方や遊び方に困り感を持つ方を対象に、日頃の困ったことの相談やお子さんと一緒に遊べる居場所として定期的に開いています。遊びながら手足の動かし方や、からだの動かし方を学ぶことができます。お子さんの「ぶかりんこ」探しと一緒にしていきませんか。

と 7月3日(金)

午前10時30分〜正午

と 保健センター2階和室

料 子ども1人につき100円

(おやつ代)

対 町在住の就学前の子どもとその保護者

他 2週目に行う月あり

「ぶかりんこ」は児童発達支援に携わっているスタッフが対応します。安心して遊びに来てください。

※詳細は下記

二次元コード

参照



問 相談支援センター

☎49-80028

子育て相談事業

子どもの成長で気になることを個別に相談できます。

①理学療法士による発達相談

と 7月1日(水)

午前9時30分〜11時45分

と 保健センター2階和室

申 時間予約制

内 基本的運動能力の発達に関する相談(体がやわらかい、はいはいができない、上手に歩けないなど)

対 主に乳幼児

②作業療法士による発達相談

と 7月3日(金)

午後1時30分〜4時30分

と 保健センター2階和室

申 時間予約制

内 社会的適応能力や応用的動作能力の発達に関する相談(落ち着きがない、手先が不器用、友人関係が上手にできないなど)

対 主に小学校高学年まで

※詳細は下記

二次元コード

参照

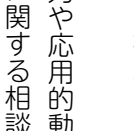

問 相談支援センター

☎49-80028

若者向け就職個別相談会

と 7月27日(月)

午後1時〜4時

(1人につき50分程度)

と 保健センター2階

第1研修室

内 かがわ若者サポートステーション職員による個別相談

料 無料

対 町在住の仕事や進路で悩んでいる、15歳〜49歳の無就業者とその家族

※家族だけの相談可

申 左記へ電話または電子申請届出サービスで事前予約

電子申請届出サービス

電子申請届出サービス

電子申請届出サービス

電子申請届出サービス

電子申請届出サービス

電子申請届出サービス

電子申請届出サービス

電子申請届出サービス

電子申請届出サービス

電子申請届出サービス

電子申請届出サービス

電子申請届出サービス

電子申請届出サービス

電子申請届出サービス

電子申請届出サービス

電子申請届出サービス

電子申請届出サービス

電子申請届出サービス

電子申請届出サービス

電子申請届出サービス

電子申請届出サービス

電子申請届出サービス

電子申請届出サービス



問 相談支援センター

☎49-80028

うたづアロハナイト  
2026開催!

瀬戸内海の大パノラマや美しい夕陽をバックに、ハワイアンダンスやハワイアンバンド、ウクレレ演奏などで盛り上がる、宇多津町を代表するイベントです。

今年もぜひ一緒にアロハで盛り上がりましょう!

と 7月25日(土)

午後3時30分〜8時30分

と 7月26日(日)

午後3時30分〜8時30分

と 道の駅 恋人の聖地 うたづ臨海公園

内 イベントの詳細は、はうたづ海ホタルのホームページをご覧ください。

問 うたづ海ホタル

☎49-0860



うたづの町家とおひなさん

「第24回うたづの町家とおひなさん」は、令和9年3月6日(土)・7日(日)に開催を予定しています。近隣の皆さまには大変ご不便をおかけしますが、ご理解ご協力をよろしく願います。

イベント情報や出店・出演者の募集については、決まり次第お知らせします。

問 うたづの町家とおひなさん実行委員会事務局  
☎49-80009

MUSBELL  
うちの子も **結婚** できました!  
独身のお子様への結婚相談  
マルマークCMS取得 ムスベル株式会社  
結婚相談所ムスベル高松 ☎0120-138-026  
高松市寿町1-3-2 日進高松ビル6階 営業時間:10時〜19時 定休日:第2・第4水曜日

障害年金  
相談会: マルタス ROOM1  
2026年7月11日(日) 13:15~17:00  
※相談対象は64歳までの方  
※事前予約制(LINE・電話)  
障害年金アシスト  
はなゆう社労士事務所  
HP: hanayu-sr.com  
TEL: 087-816-3780  
相談会@高松も随時開催!  
高松市林町2217-15  
香川産業頭脳化センタービル408-1

町 営 住 宅 入 居 者 募 集

受付期間	7月7日(火)～7月16日(木)午前9時～午後5時(土日祝日は除く)
受付場所	地域整備課(町役場西館2階)
新開南 B 204・302 D 203・303	3DK 家賃22,900円～60,800円 3DK 家賃22,900円～60,800円
	※入居者世帯の所得などにより家賃を算定します。 ※申し込みは1世帯1戸のみとなります。
選考方法	募集締め切り後、入居者資格審査を行い、多数の場合は抽選で決定します。
入居予定日	令和8年9月1日(火)
申し込みできる方 (①②③のすべての条件を 満たしていること)	①町内に住所または勤務場所があり、住宅に困窮していること ②世帯の所得が所定の基準に該当すること ③同居親族または同居しようとする親族があること
1人でも申し込みできる方	①60歳以上②身体障害者、精神障害者および知的障害者③戦傷病者手帳の交付を受けている④原子爆弾被爆者の医療に関する厚生労働大臣の認定を受けている⑤生活保護法による被保護者⑥海外からの引揚者で5年を経過していない⑦ハンセン病療養所入所者等⑧配偶者からの暴力被害者
申し込みできない方	○現に申込者または同居親族の名義の持家を所有している ○現に公営住宅に住んでいる ○家族を不自然に分離または集合している ○税金などの滞納がある ○申込者または同居親族が暴力団員である
申込書類等	地域整備課で配布、または町ホームページでダウンロードしてください。

問 地域整備課 ☎ 49-8012

夏休みラジオ体操

夏休み期間中、朝のラジオ体操を地域のボランティアの協力により行います。  
ラジオ体操を行うと、代謝が良くなり、脂肪が燃焼され、肩こりや腰痛の改善にもつながります。  
また、朝食前に行えば、脳と体を目覚めさせ一日を快適に過ごす事ができます。  
家族みんなで早起きしてラジオ体操で体を動かし、健康な夏を過ごしましょう。  
7月21日(火)～8月31日(月)午前6時30分から  
※雨天中止、各地区によって実施日が異なります。  
役場・コミュニティ分館・公園等

問 教育委員会 ☎ 49-8007



交通安全啓発活動に参加してみませんか

坂出交通安全協会宇多津支部では、交通安全の推進に向け、地域の見守りや啓発活動を行っています。皆さまもぜひ

問 一般財団法人

日本モーターボート競走会

中四国支部

☎ 086-441-3183



視力…両眼とも裸眼視力または矯正視力0.5以上(矯正器具は、ソフトコンタクトレンズに限る)

52kg以下

女子44kg以上

57kg以下、

男子49kg以上

身長…175cm以下

年齢…15歳以上30歳未満

●応募資格

問 9月11日(金)必着

第142期

ボートレーサー募集

問 同協会宇多津支部

山田さん

☎ 49-0980

☎ 49-8000

住民生活課

ひ活動にご参加ください。

料 年会費2000円

内 ◎立哨 毎月1回(20日)

◎広報活動(2カ月に1回)

◎町主催交通キャンペーン

参加協力

定5名

問

同協会宇多津支部

山田さん

☎ 49-0980

☎ 49-8000

住民生活課

# 催し物

## 神石神社の十七夜祭

7月25日(土)

※雨天時は翌日に順延

○午後3時～

祭典、子どもみこし運行

○午後4時～

イベント(鬼面太鼓、マジックショー、スイカ割、宝探し)

神石神社(浜八番丁128番地 おか泉北側)

問 平野さん

☎090-4972-8543



## 子どもの夜泣きカン虫封治

7月4日(土)

7月20日(月・祝) (要予約)

平日・午前10時～午後4時

土日・午前10時～午後5時

※時間変更の場合があります。

問 同院

☎49-0829

☎49-42261

## あおの山クラブ

### エアロビクス教室

障がい者理解の事業として行っています。

7月4日(土)

8月1日(土)

午前11時～正午

保健センター3階

料 無料

持 飲み物、タオル

対 町在住の方(年齢・障がいの有無は問いません)

他 動きやすい服装

申 NPO法人メロディー

☎43-3630

✉vs\_melody@yahoo.co.jp

## 子ども若者カフェ

7月25日(土)

午前9時～午後5時

南部すくすくスクエア

料 無料

対 子どもや若者こそ

の家族(小学生以上は同伴なしで利用可能)

定 20名(予約可能)

他 ボランティア募集中

問 一瀬堂

☎090-3645-1310



## 歌声「たつき」参加者募集

青春の思い出の曲をピアノの伴奏で仲間と一緒に楽しく歌いましょう。

開催日	
第2木曜日	第4木曜日
7月9日	7月23日
8月13日	8月24日
9月10日	9月24日

午後1時30分～3時30分

保健センター4階

料 参加費 1回500円

申 参加希望者は左記へ連絡

問 奥山さん

☎090-2825-8849

## 夏休み親子手話教室

午前の部 7月26日(日)

午前10時～正午

午後の部 7月26日(日)

午後1時30分～3時30分

香川県聴覚障害者福祉センター(高松市)

対 小・中学生の子ども・親子(子どもだけの参加可)

申 親子1組につき500円

定 親子20組(先着順)

申 下記二次元

コードから

申し込み



問 香川県聴覚障害者福祉センター

☎087-8689-2000

## 香川看護専門学校 オープンキャンパス

7月12日(日)

午前10時～開始

(午前9時30分～受け付け)

同校

内 学校紹介・奨学金説明・個別相談・看護体験など

問 同校総務部

☎63-6161

## 四国学院大学 オープンキャンパス

7月18日(土)

午前10時～午後4時(予定)

同大学(善通寺市)

内 大学紹介、授業体験、個別相談、キャンパスツアー等

申 二次元コードから予約

問 同大学入試課

☎0120-459-433



✉info@sg-u.ac.jp

## 香川短期大学 カルチャー講座

科学絵本であそぼう!

「きる・おる」だけで

しかけ絵本をつくろう!

8月1日(土)

午前10時～正午

同大学1階講義室

料 無料

対 小学生(1年生～3年生は保護者同伴)

定 先着10名

持 筆記用具、はさみ、定規、色鉛筆、クレヨンなど

講師

藤原 まゆみ氏

(同大学特命講師・絵本専門士)

申 7月6日(月)

同大学地域交流センター

問 楠見さん

☎49-8030

✉kusumi@kjc.ac.jp

障害年金無料相談会

請求対象(原則) 20歳～64歳

7/26(日) 13時00分～17時00分 8/16(日)

※1組ずつのご相談です

ユープラザうたづ 研修室2 丸亀市・アイレックス 小研修室

予約制の為、電話・LINE・メールでお問い合わせ下さい。

永井社会保険労務士事務所/ 香川障害年金サポートセンター

高松市天神前10-5 TEL 087-862-3226

香川高等専門学校  
中学生向け

オープンキャンパス

① 8月8日(土) 9日(日)  
午前・午後の2部制

② 8月8日(土) 9日(日)  
両日とも午後

① 高松キャンパス  
② 詫間キャンパス

内 学科紹介

料 無料

申 事前申し込み必要

問 同校学務課入試係  
087-86933866



香川高専 HP

7月16日～31日は  
海の事故ゼロ  
キャンペーン

「海難ゼロへの願い」をテーマに海の事故ゼロキャンペーンを行います。

▼今年の重点事項

- ・見張りの徹底および船舶内・船舶間におけるコミュニケーションの促進
- ・ライフジャケット着用率の向上
- ・ぶくそう海域における安全性の確保および走錨(そうびょう)に起因する事故の

防止

・小型船舶やマリインレジャーの安全対策

高松海上保安部航行安全課  
087-8217008

水を学んで、  
水で遊ぶ♪  
「竹の水でつぼ作り」

7月12日(日)

午前9時30分～11時30分

番の州公園管理事務所

内 水や木の大切さを学ぶ環境学習と、竹で水でつぼを作って遊ぶ体験教室です。

協力 NPO法人どんぐりネットワーク

料 500円(材料費)

対 小学生

申 FAXまたはメールで受け付け。住所・氏名・電話番号を明記のうえ左記へ

問 坂出緩衝緑地管理事務所  
045-6820  
043-52213

満濃池森林公園

①夏のネイチャーゲーム

7月20日(月・祝)

午前9時～正午(雨天決行)

info@bannosus.com  
http://bannosus.com

②夏の星座を独占！天体観測 in 森林公園

7月25日(土) (雨天中止)

午後7時30分～9時30分

③森林に生きる！  
生き物観察会 in 森林公園

8月2日(日) (小雨決行)

午前9時～11時

①③同公園森林の館

②同公園森林学習

料 ②のみ200円(材料費)

対 小学生親子

申 各20名(先着順)

①②7月10日(金)～16日(木)

③7月23日(木)～24日(金)

午前8時30分～午後4時30分

問 同公園管理事務所  
057-6520

県司法書士総合相談センター  
定例相談会

7月11日(土)

午後1時～4時

マルタス2階ROOM3 (丸亀市)

内 一般相談(相続登記・不動産・商業登記など)、法テラス相談(法テラス要件に該当する場合)、成年後見相談

料 30分無料

申 原司法書士会  
087-8215701

全国一斉  
旧優生保護法相談会

7月3日(金)

午前10時～午後4時

主 香川県弁護士会

日本弁護士連合会

内 電話およびFAXによる相談(相談日のみ開設)

0120736073

0120279073

問 香川県弁護士会  
087-8223693

離職者訓練(公共職業訓練)  
令和7年度9月生

①ものづくり溶接加工科

②ICTシステム科

9月1日(火)～

令和9年2月26日(金)

午前9時～午後3時10分

料 無料(テキスト代・作業着代は実費)

定 ①15名②22名

縮 7月29日(水)

申 最寄りのハローワーク職業相談窓口に申し込み

問 同センター訓練課  
087-8676716

# 多度津自動車学校

## 夏の3大特典!!

### 免許!!

取ろうよ!!

Instagram

8月のAT・MT全コース [学生の方・社会人の方] 対象!!

① 普通自動車教習で  
ご入校の方全員!!

技能教習の補習が何回でも0円・技能検定の再検定が何回でも0円

8月のAT・MT全コース [学生の方・社会人の方] 対象!!

② オンデマンド割  
11,000円

③ 早割14  
5,500円

①・②・③の特典はすべて併用可能!

入学期間 8/1(土)～8/31(月)

無料送迎バス運行中!!

多度津自動車学校

TEL 0877-33-3535

## 祝日のごみ収集

7月20日(月・祝)は月・木曜日の収集地域で、通常通り可燃ごみを収集します。午前8時30分までに出してください。

角山環境センターでも受け入れています。(受け入れ時間・午後1時30分〜4時、有料)

問 住民生活課 ☎49-8000  
角山環境センター ☎49-4511

## 資源ごみ回収容器的の配布時間

資源ごみの分別回収に協力いただき、ありがとうございます。

地域によっては、収集日の前日に回収容器を配布していますが、「まだ回収容器が配布されていない」といった問い合わせが多く寄せられています。回収容器は午後4時までに配布を終えるようになっています。

午後4時以降になっても容器が配布されていない場合は、左記まで連絡してください。

問 住民生活課 ☎49-8000

## 住民生活課窓口時間延長

毎週水曜日午後7時まで(祝日の場合は木曜日)

### 業務内容

- 住民票の写し、戸籍の謄抄本(全部事項・個人事項)など各種証明書交付
- 印鑑登録、印鑑証明書交付
- 転入転出などの異動届
- マイナンバーカードの交付、更新

※開庁の延長を実施しているのは住民生活課のみです。転入や転出に付随する他課での手続きが必要な場合は、後日来庁をお願いする場合があります。

### マイナンバーカード休日交付

申請者の増加にともない臨時窓口を開設します。(予約制)

予約は左記連絡先へ。  
7月の交付予定日  
7月26日(日)

午後8時30分〜11時45分  
※変更の可能性があります。  
問 住民生活課 ☎49-8002



# 相談あれこれ

## 福祉

- 高齢者相談**  
認知症や介護に関する相談など  
☎ 月～金 午前8時30分～午後5時  
問 地域包括支援センター ☎49-8740
- 障がい者相談(身体・知的・精神)**(要予約)  
障害に関することや福祉サービスの利用に関する相談など  
☎ 月～金 午前9時～午後5時  
問 相談支援センター ☎49-8028
- 身体障がい者相談**(要予約)  
宇多津町身体障害者協会相談員が受ける相談  
☎ 第3金曜日 午後1時30分～  
☎ あみのうら交流センター相談室
- 福祉なんでも電話相談**  
社会福祉協議会職員が受ける介護・ボランティアおよび各種相談  
☎ 月～金 午前9時～午後5時  
【問い合わせ先】  
社会福祉協議会 ☎49-0287

## 健康

- 病態栄養相談**(要予約)  
糖尿病・高血圧症などの栄養相談
- 健康相談**  
血圧測定、尿検査、体内脂肪量測定、血管老化度測定など健康に関する相談、(骨密度測定 22日のみ)  
☎ 7月8日(水)、22日(水)  
午前9時～11時30分  
【問い合わせ先】  
保健センター ☎49-8008
- 救急電話相談**  
痛みや発熱等で病院に行くべきか迷うとき  
医師・看護師が相談に応じ助言します。  
☎ 毎日 24時間受け付け  
問 ▶ 子ども(15歳未満)対象  
☎ # 8000 または 087-823-1588  
▶ 大人(15歳以上)対象  
☎ # 7119 または 087-812-1055

## 子育て

- 育児相談**  
子どもの食事・発育・発達など子育て全般についての相談  
☎ 7月13日(月) 午前9時～10時30分
- こども相談**(要予約)  
子育てや子どもの発達に関する相談など  
☎ 7月7日(火) 午前9時～
- ことばの相談**(要予約)  
子どものことばの発達に関する相談  
☎ 7月16日(木) 午前9時～  
【問い合わせ先】  
保健センター ☎49-8008
- 子育て相談**  
子育てに関すること、いじめ、虐待など  
☎ 月～金 午前9時～午後5時  
問 相談支援センター ☎49-8028
- 子ども教育相談**  
☎ 月～金 午前9時30分～午後4時  
☎ 少年育成センター  
問 同センター ☎49-4001

## その他

- 行政相談**  
☎ 第3金曜日 午後1時～3時  
☎ 役場本館1階相談室  
問 総務課 ☎49-8013
- 交通相談**  
☎ 第4金曜日 午前9時～午後3時  
☎ うたづ安全安心ステーション  
問 住民生活課 ☎49-8000
- 納税相談**  
☎ 月～金 午前8時30分～午後5時  
☎ 税務課  
問 税務課 ☎49-8004
- 法律相談(隔月)**(要予約)  
☎ 7月31日(金) 午前9時～正午  
☎ あみのうら交流センター相談室  
問 社会福祉協議会 ☎49-0287  
他 日程が変更になる場合があります。
- 人権相談(隔月)**  
☎ 8月12日(水) 午前9時～正午  
☎ 保健センター 2階研修室  
問 住民生活課 ☎49-8002
- 一般相談**(要予約)  
民生委員による  
地域における問題等を相談  
☎ 毎週火曜日 午前9時～正午  
問 社会福祉協議会 ☎49-0287

## 資源ごみ収集日

① 浜一・二・三・四丁目イベント広場・浜三丁目24番地17/15 31  
② 浜五丁目(二見公園)・なかよし17/14 30  
③ 浜六丁目・宇夫階(二見公園)・ピオトープ17/10 29  
④ 浜七・八・九丁目(旧海岸町含む)(中央公園)・東側入口17/9 28 ※各場所に午前8時30分までに出してください。  
⑤ 町内全域(町役場駐車場)毎週土曜日 ※正年までに出してください。

