宇多津町都市計画図

位　置　図

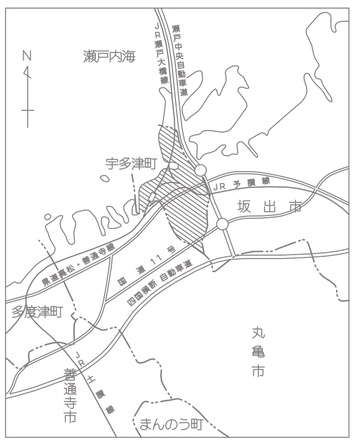

中讃広域都市計画道路

番号	路線名	車線数	代表幅員(m)	延長(m)
3･1･301	宇多津海岸線	4	50	2,980
3･2･308	宇多津駅公園線	2	30	600
3･3･302	宇多津丸亀線	4	24	1,230
3･3･303	宇多津港線	4	22	340
3･3･304	宇多津駅南口線	4	25	550
3･4･305	宇多津東西線	2	20	2,400
3･4･306	宇多津中央線	2	16	3,140
3･4･307	富熊宇多津線	2	16	3,450
3･4･311	宇多津臨港線	2	16	1,920
3･4･312	宇多津臨海公園線	2	16	440
3･4･313	宇多津駅北口線	2	16	140
3･4･314	宇夫階線	2	18	530
3･5･315	宇多津港公園線	2	12	1,120
3･5･316	塩浜北線	2	12	970
3･5･317	塩浜南線	2	12	920
3･5･318	大東川西線	2	12	850
8･7･301	宇多津１号線	－	8	690
8･7･302	宇多津２号線	－	8	640
8･7･303	宇多津３号線	－	8	600
8･7･304	宇多津４号線	－	6	510
8･7･305	宇多津５号線	－	6	200
8･7･306	宇多津６号線	－	6	380

中讃広域都市計画公園

	番号	公園名	種別	計画決定面積(ha)
①	2･2･301	平山公園	街	0.36
②	2･2･302	宇多津１号公園	街	0.15
③	2･2･303	宇多津２号公園	街	0.15
④	2･2･304	宇多津３号公園	街	0.48
⑤	2･2･305	宇多津４号公園	街	0.15
⑥	2･2･306	宇多津５号公園	街	0.12
⑦	2･2･307	宇多津６号公園	街	0.15
⑧	3･3･301	宇多津臨海公園	近	3.60
⑨	3･3･302	宇多津中央公園	近	1.60
⑩	7･5･501	聖通寺山公園	特殊	26.50

中讃広域都市計画緑地

	番号	緑地名	計画決定面積(ha)
1	7	宇多津１号緑地	1.2
2	8	宇多津２号緑地	0.8

中讃広域都市計画風致地区
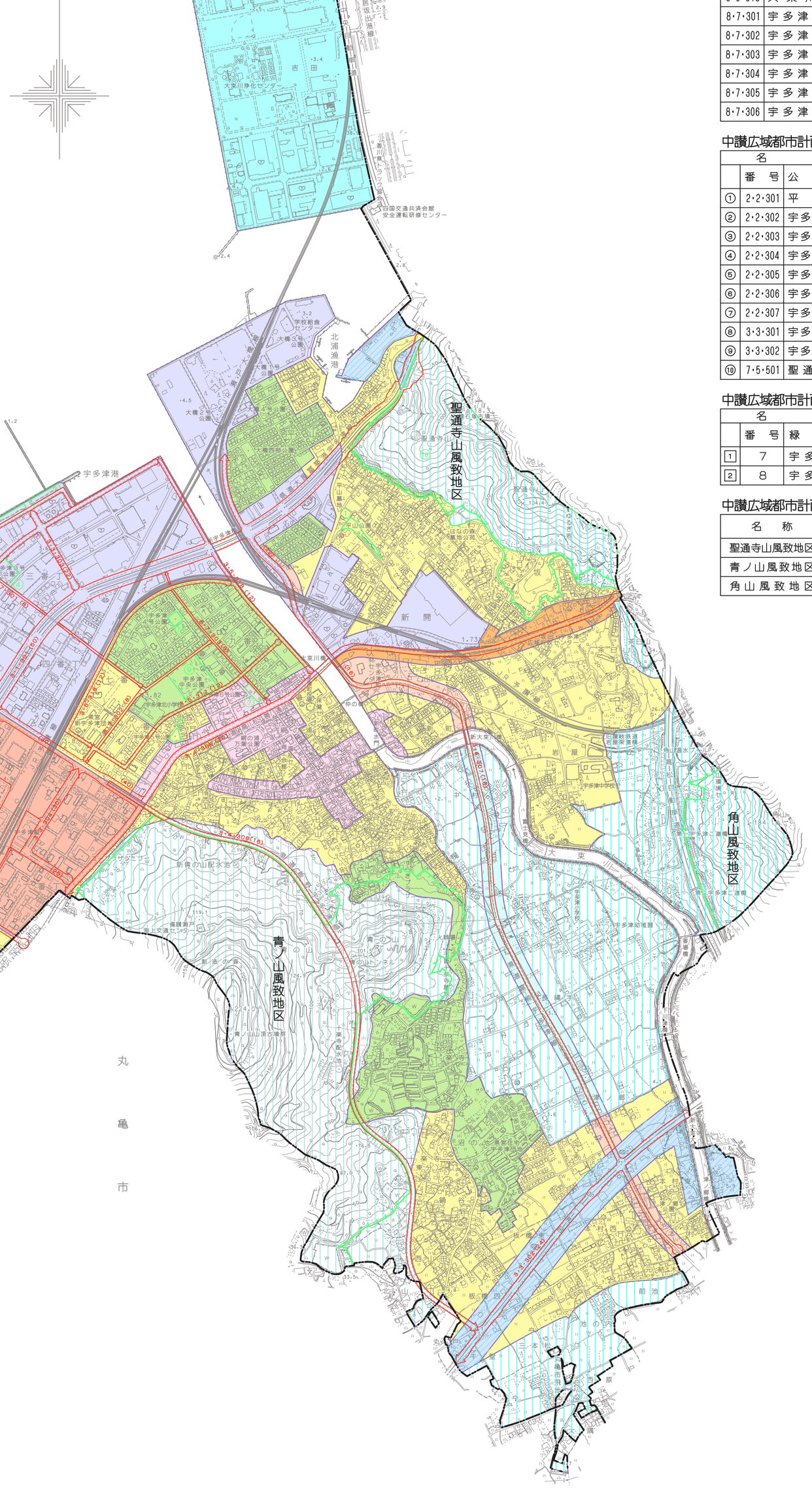
名称	面積
聖通寺山風致地区	約33ha
青ノ山風致地区	約136ha
角山風致地区	約14ha